- 1311 Isus e pacea sufletului meu
- 1312 „Nu-i voi lepăda de tot."
- 1313 Ajutorul meu
- 1314 Mă încred orişicînd în Isus
- 1315 O, minunat este tînăr ca să fii
- 1316 Atîţia au venit slăvindu-l pe Isus
- 1317 Toată cinstea
- 1318 Ştiu că nu e numai bucurie
- 1319 Hristos te va lumina
- 1320 Dulce-i alinarea
- 1321 Tot mai grea se face viaţa
- 1322 Voi sînteţi încă robi
- 1323 Fără Tine-n astă lume
- 1324 Cartea aceasta a Domnului sfînt
- 1325 E noapte şi-n celulă-i pace
- 1326 Măriţi pe Jehova
- 1327 Tot mai aproape de Tine Isus
- 1328 Nu rugăciunea măiastră
- 1329 Dacă faci o juruinţă
- 1330 Ziua cea mare
- 1331 Ce frumuseţi în cerul slavei
- 1332 Fă să aud cum iubirea
- 1333 Duhule cel sfînt ai milă
- 1334 Isus Hristos a spus că-i VIŢA
- 1335 Pe calea către cerul sfînt
- 1336 Isus Hristos mai tare-i ca moartea
- 1337 Cînta-voi mereu
- 1338 Stă naintea lui Dumnezeu
- 1339 Mă bucur azi că Dumnezeu
- 1340 Minunată e iubirea
- 1341 Ce măreţ e Tatăl nostru
- 1342 Dulce-i casa în care iubirea
- 1343 Aliluia, glorie puterii Tale
- 1344 La Domnul eu găsesc scăparea
- 1345 Doamne, Tu eşti scutul meu.
- 1346 Cel ce stă sub ocrotirea
- 1347 Noi ştim acum că Domnul
- 1348 Prin aceasta voi cunoaşte
- 1349 Multe căi i se par omului
- 1350 Toţi acei care L-aţi aflat.
- 1351 Sfinţii care sînt în ţară
- 1352 Te iubesc din inimă
- 1353 Isus Hristos mă mîntuise
- 1354 Domnul Isus prin Duhul
- 1355 Mare eşti Doamne
- 1356 „Fiule, ascultă-Mi sfatul"
- 1357 Cum se îndură un tată
- 1358 Aşteptăm un timp
- 1359 Doamne, înviorează-ne
- 1360 „Cheamă-Mă în ziua necazului."
- 1361 „Tu mîntuieşti pe poporul care se smereşte"
- 1362 „Smeriţi-vă dar sub mîna tare"
- 1363 Ceea ce doreşti să-ţi se facă
- 1364 „Vă voi stropi cu apă curată"
- 1365 Aliluia, Domnului mărire
- 1366 Cine te-nţelege?
- 1367 În vederea încercării
- 1368 „Să vă înnoiţi în duhul minţii"
- 1369 Cînd cauţi neprihănirea
- 1370 Isus Hristos mai vrea
- 1371 În Isus Hristos
- 1372 Cine spune că e mîntuit
- 1373 „Dar ştiu că n-aveţi în voi dragoste"
- 1374 Se naşte-n staul Infinitul
- 1375 În faţa MORŢII nu există genii!
- 1376 Tu nu ai vrea să te întorci?
- 1377 Smerit Îţi mulţumesc
- 1378 Ferice de omul
- 1379 Mă voi ruga lui Dumnezeu
- 1380 Plini de rîvnă
- 1381 Isus Hristos mereu e ÎNCEPUTUL
- 1382 Neprihănirea înaltă pe un popor
- 1383 Fericită-i părtăşia
- 1384 Fii statornic în credinţă
- 1385 Dumnezeu e Turnu de-adăpost
- 1386 Am ajuns iar la ultima filă
- 1387 Noi mergem către cer
- 1388 Rupe cîntul
- 1389 Cînd în calea
- 1390 Într-o iesle-n Betleem
- 1391 Ştim că Domnul curînd se-ntoarce
- 1392 Dacă neprihănirea-i prin Lege
- 1393 Ce ne-am face fără Tine
- 1394 Fără sfînta ocrotire
- 1395 Calea fericirii trece prin Calvar
- 1396 Minunată-i iubirea frăţească
- 1397 În Domnul mă-ncred
- 1398 Iarăşi e toamnă
- 1399 Am această-ncredinţare
- 1400 Domnul îţi vede oricare pas
- 1401 În Dumnezeu eu am nădejdea
- 1402 Mai spornic în lucrarea sfîntă
- 1403 Noi ştim Isuse
- 1404 Acelui ce bate
- 1405 Părtăşia fericită cu Isus.
- 1406 Dumnezeul meu
- 1407 Credincioşilor, sînteţi aşteptaţi
- 1408 Transmiteţi Bisericii sfinte
- 1409 O, Tatăl meu ceresc
- 1410 Sita sfîntă.

CUM SĂ SE CÎNTE 1311; 1312; 1313, 1314, 1315, 1316, 1317, 1318 →

1.

- 1411 Evanghelia iubirii
- 1412 Plin de-o mare însuflețire
- 1413 Căci Dimo s-o dus'
- 1414 Bucurii din Dumnezeu
- 1415 Domnul plin de milă e și azi
- 1416 Ce iubire jertfitoare
- 1417 Tu vezi
- 1418 Mulțimi de oameni au pornit
- 1419 Isuse, Tu din dragoste
- 1420 Oricine are ochii deschiși
- 1421 Isuse dragă, când vei veni
- 1422 Domnul Sfînt să te păzească
- 1423 Lucrurile cele-ascunse
- 1424 Chem acum la mîntuire
- 1425 Prin păcat te-ai pierdut
- 1426 Prea greu pentru mine
- 1427 Nu-i nici un om nepriînănit
- 1428 Părinte iubitor
- 1429 Priviți la Domnul Isus
- 1430 Eu Doamne știu

CUM SĂ SE CÎNTE

1311 . C.7000 . B+ef. v.30. (9990)
C2.101 Int.8 ; 1+2

1312 . C.7000. Samba +ef. V.28 (9993)
C2.101 Int.5; 1+1 » acordeon.

1313. C.7000. B. +ef. V.56. (9907)
C2. Int. 5. (sau 5; 1+1 Ring).

1314. C.7000. W. +ef. V. 64 (9900) pian, Of sust.
C2. 12. (Intern).

1315. C.7000. SR. +ef., sust. V.26 (9907...)
C2 Int 14. ; 1+2 (Începe la jumătatea măsurii!)

1316 C.7000. 16B. +ef.. V.27 (9999)
C2 Int 11 ; 1+1

1318. C.7000 R. +ef. V.44 (9907)
C2 Int 14. ; 1+2.

1319 C. 7000 SR. +ef (cello ca sust.) v.28 (9909)
C2. Int. 8 ; 1+2

D -1311. Jsus e pacea sufletului meu Efes. 2. 13-15

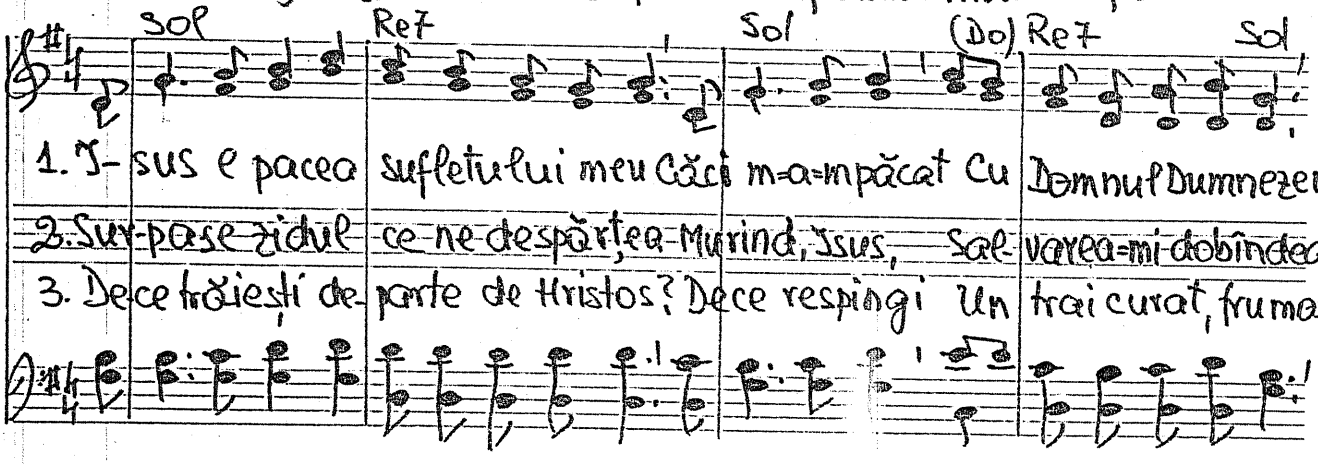

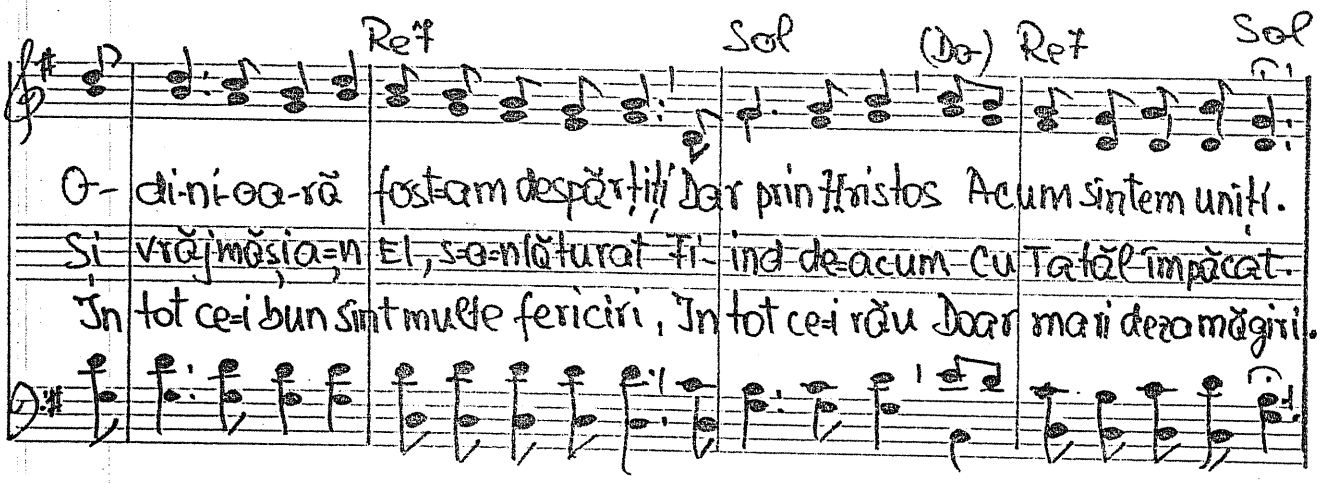

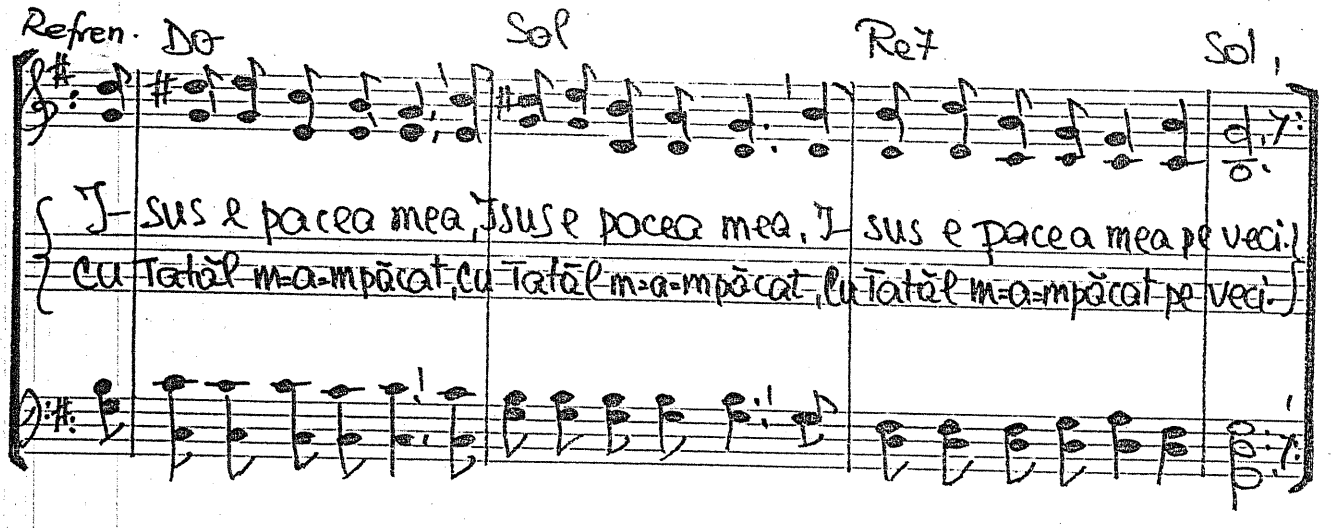

8 mai 1965
Text 6-febr. 1988

D-1312. „Nu-i voi lepăda de tot" Lev. 26. 44-45

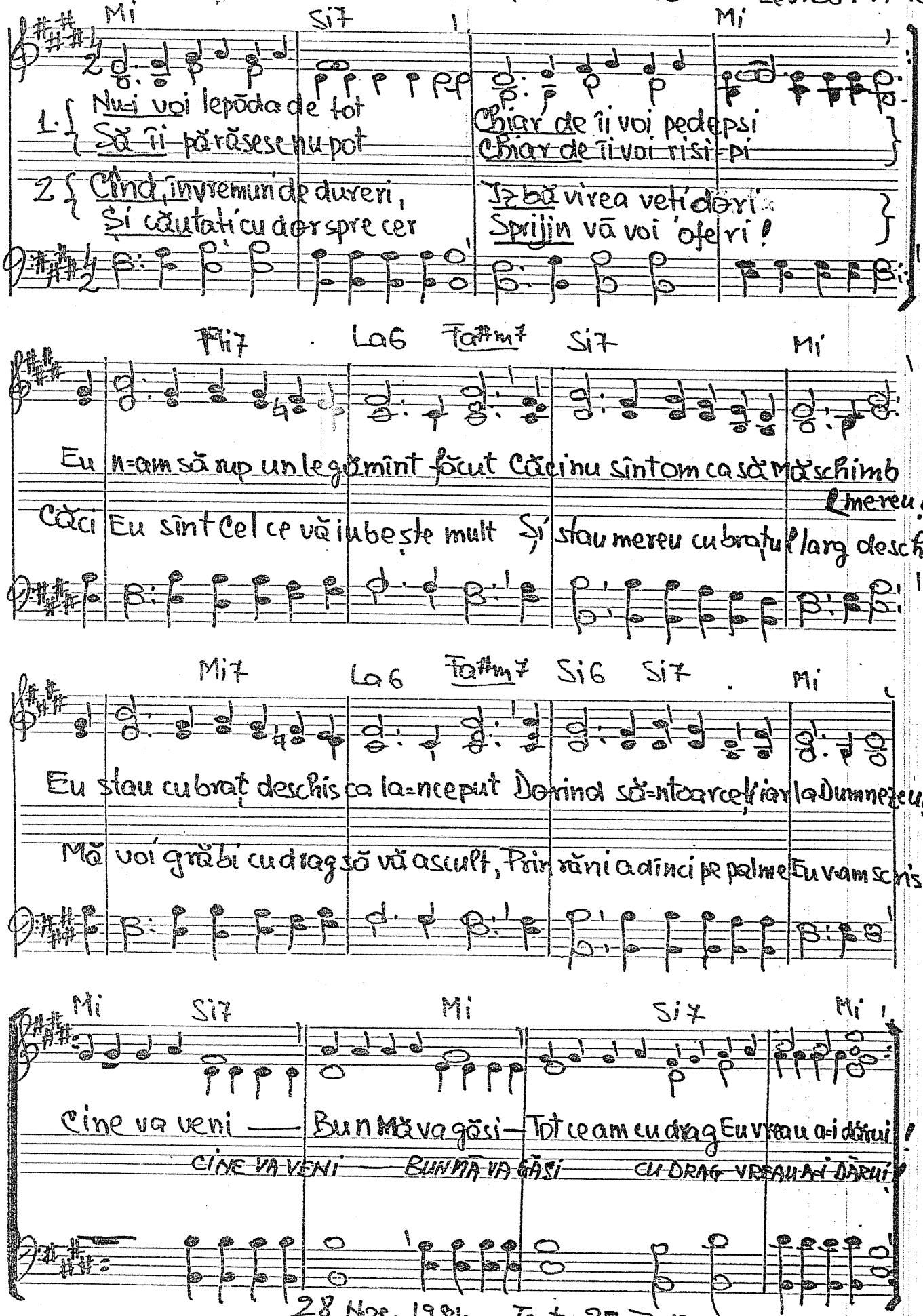

28 Noe. 1984. Text: 28-VII-1988

1313. Ajutorul meu

Ps. 121. 2-3

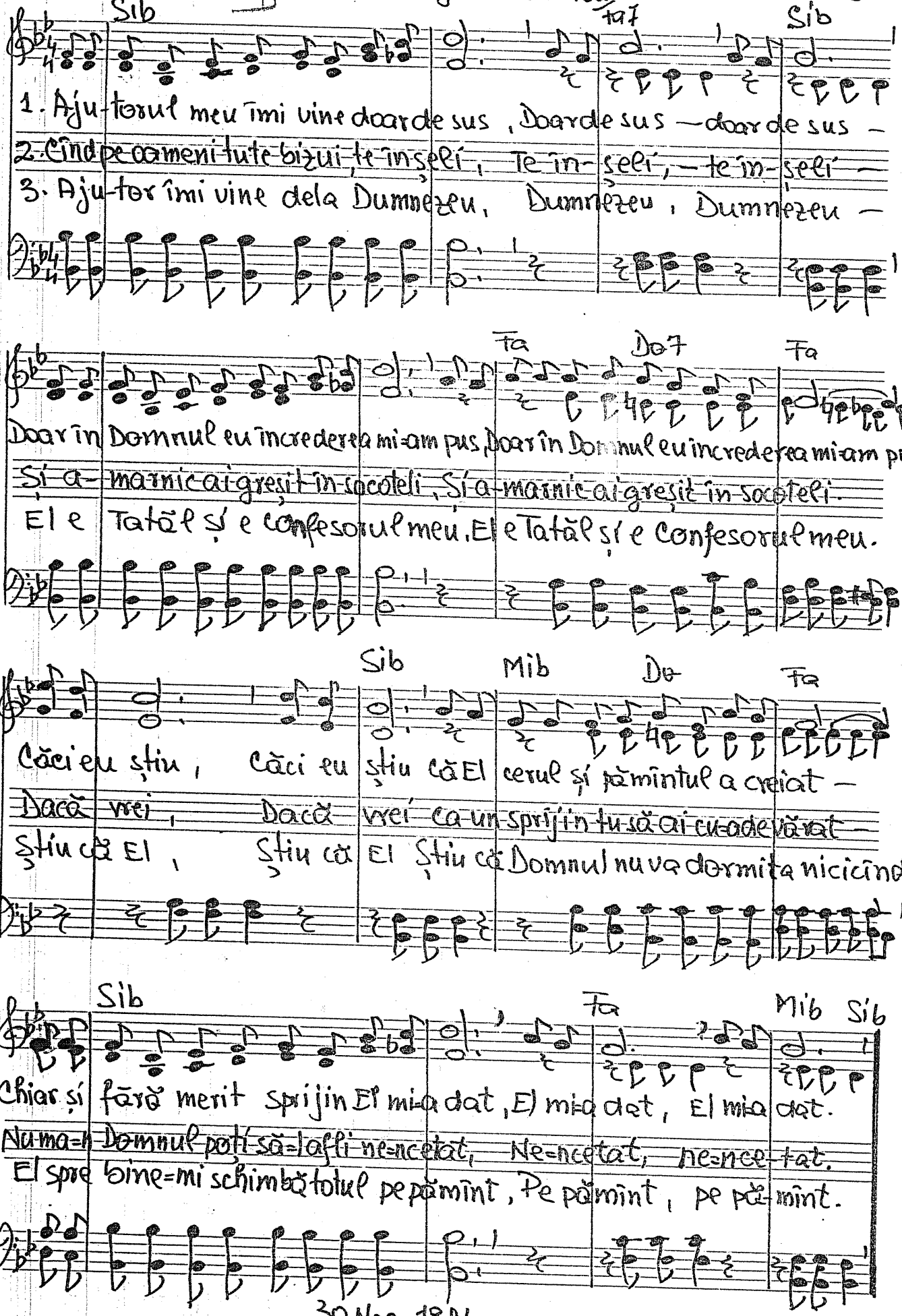

30 Noe. 1984

Duet D

-1314. Mă încred oricînd în Jsus

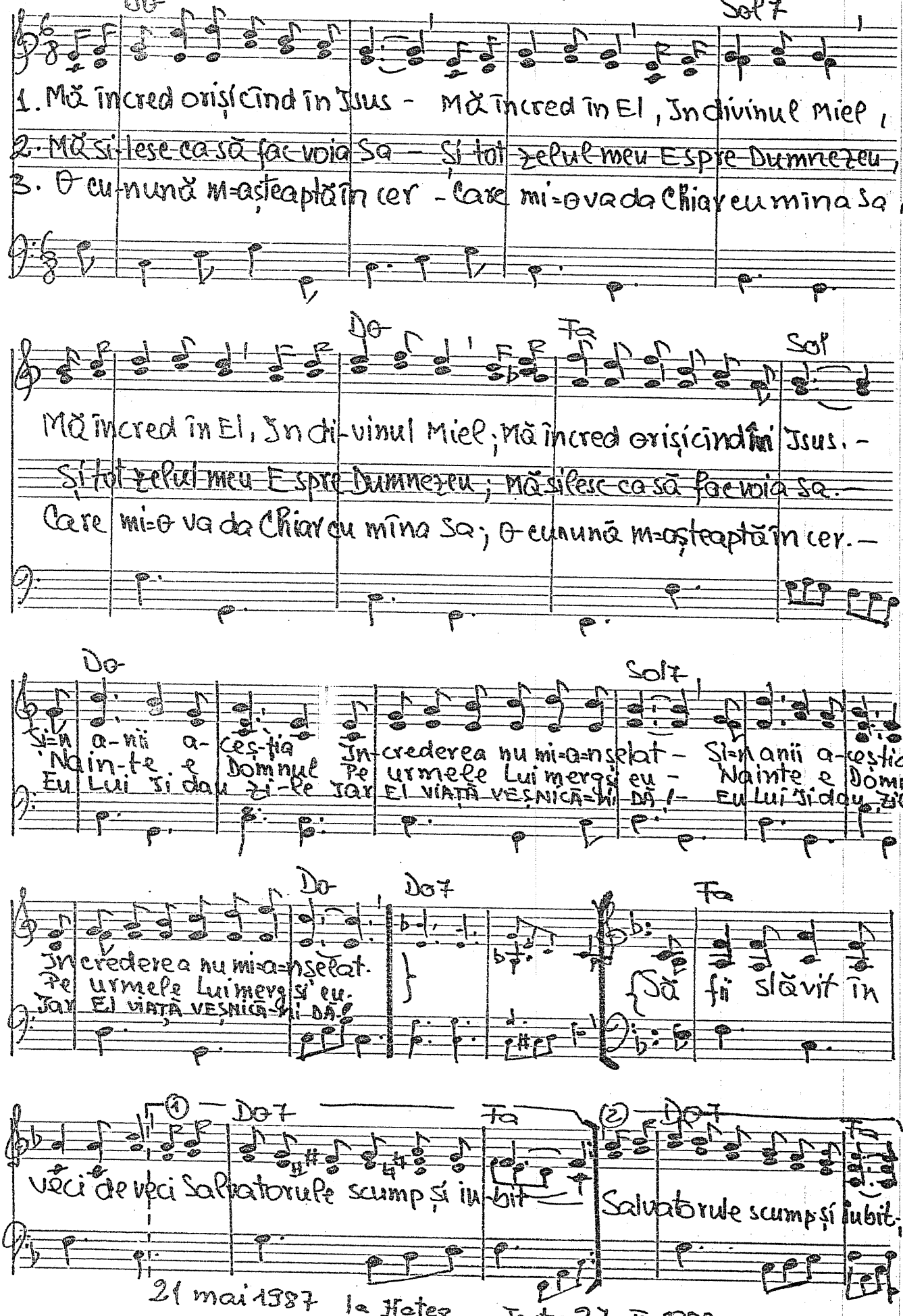

21 mai 1987 la Haţeg

Text: 27-II-1988.

D

-1315. O, minunat este tînăr să fii!

Sol Re7 Sol

1. O, minunat este tînăr ca să fii! Și sănătos să poți planuri fă-u-ri.
2. Cel cu I-sus, ce se-ncrede-n Dumnezeu, Stă neclintit și-n necazul cel mai greu.
3. Azi cînd arunc o privire-n urma mea Și, reali-zat, pot destinu-mi compara

Do, Mi7 Și Lam Re7 Sol,

Dar sînt puțini cei ce simt că-s reali-zați Căci cei mai mulți îți vorbesc că sînt frustrați.
Nu va uita că a-lături e mereu ca a ju-tor, însuși Salvatorul său.
Pot, u-mi-lit, feri-cirea-mi trîmbița Și lui Isus să Ji mulțumesc aș vrea.

Refren

Solo Re7 Re6 Re9/7 Re9/7 Sol

In ti-ne re-ţe Mulți au greșit Cînd ei pe Domnul nu l-au primit!

Sol7 Do Lam (Mi7) Lam Lam7 Re7 Sol,

Azi, cine-i tînăr, Și va voi, Pe Domnul slavei Poate-a-L primi.

9 iulie 1960. Text: 27-II-1988

-1316. Atîția au venit slăvindu-L pe Isus

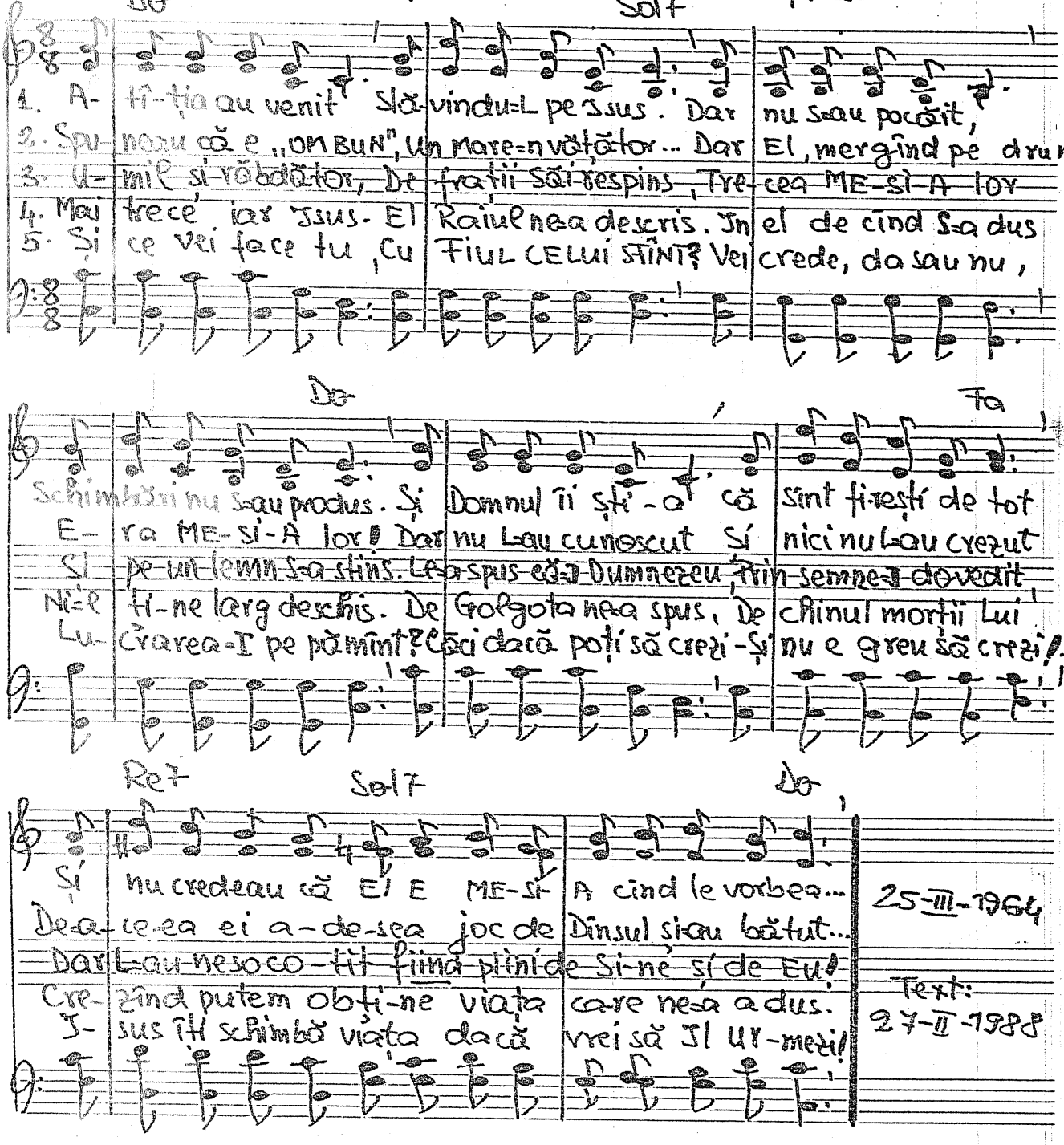

25-III-1964

Text:
27-II-1989

D - 1317. Toată cinstea...

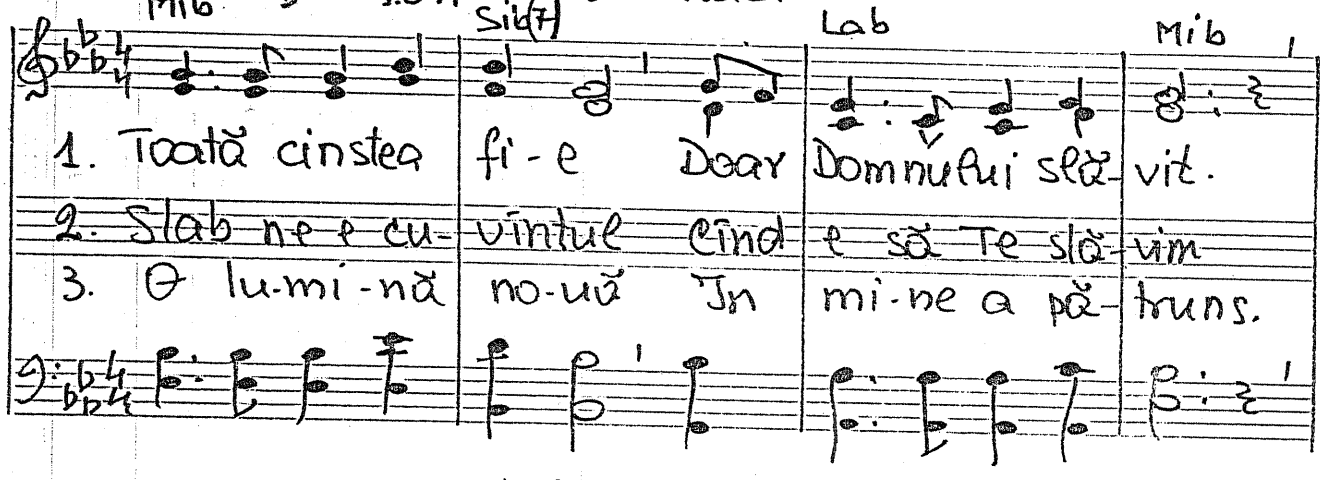

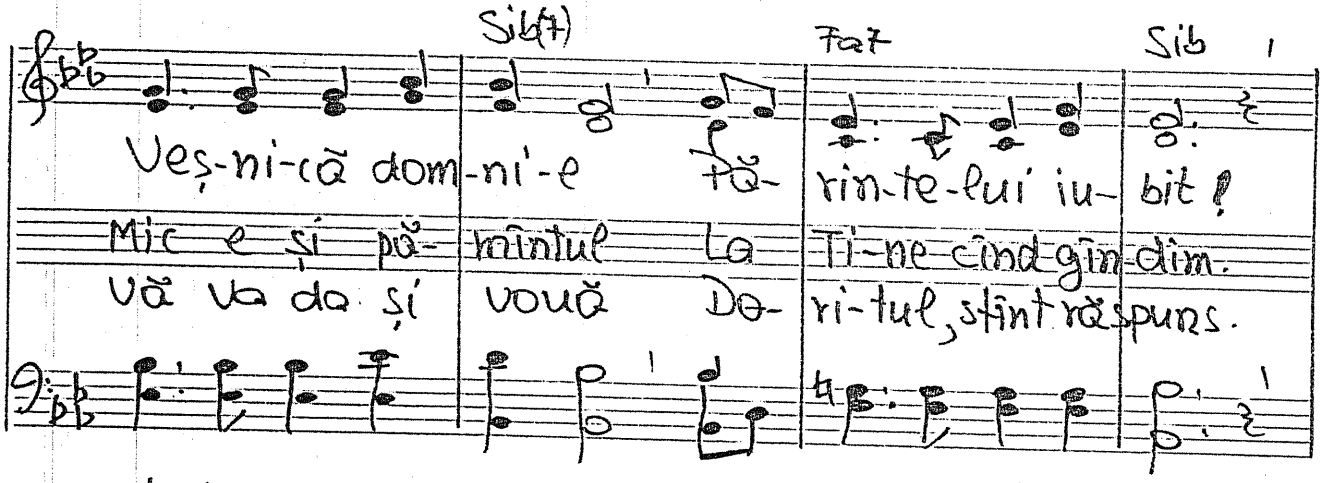

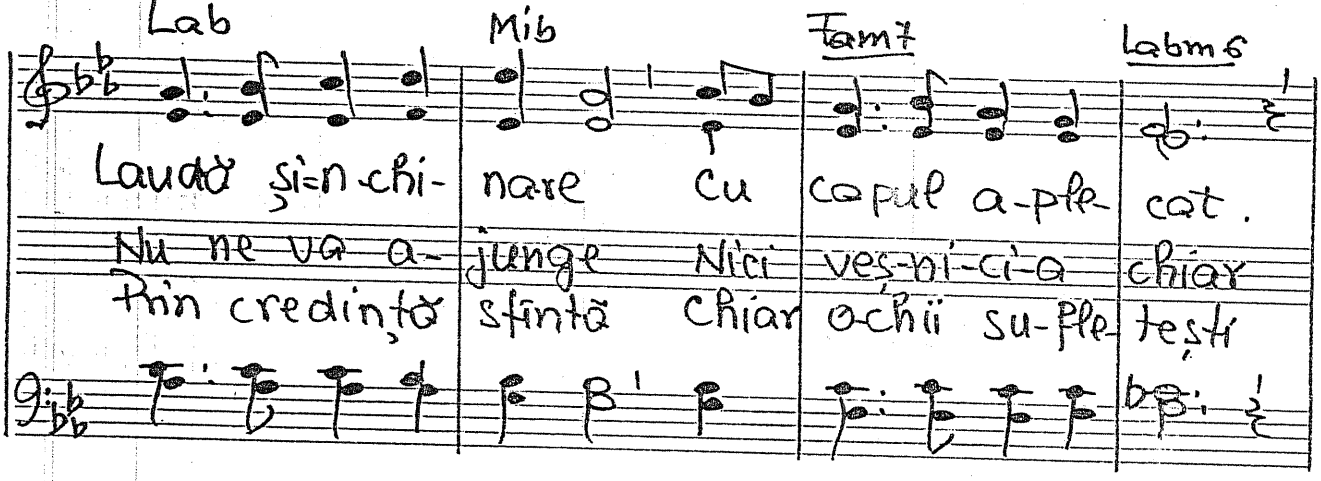

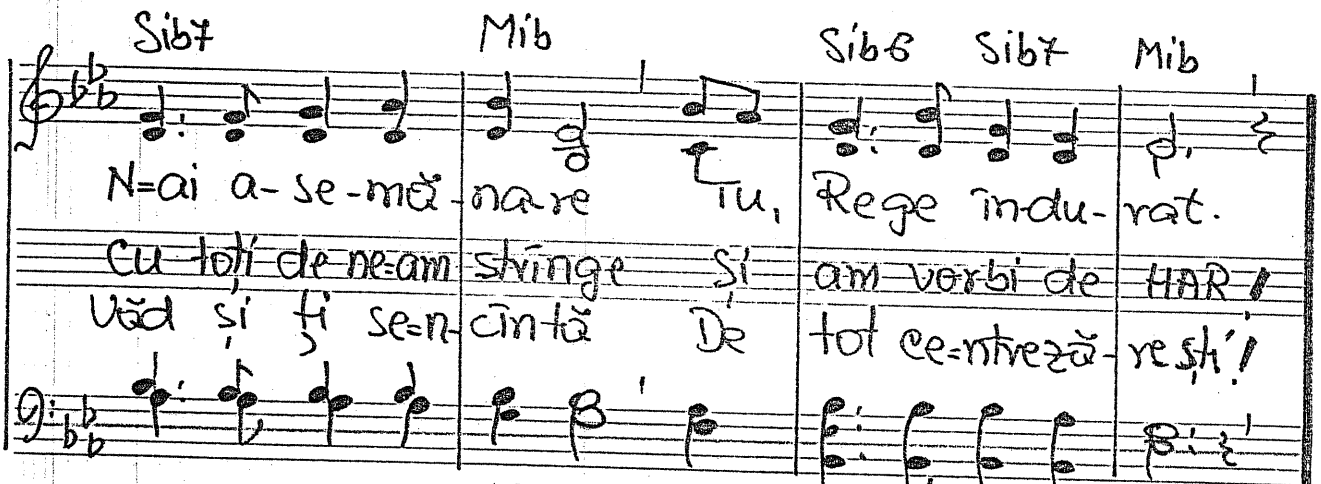

19-II-1988. Text: 27-II-1988

1318. Știu că nu e numai bucurie...

Do Sol7 Lam Fa Do Rem(7)

1 Știu că nu e numai bucu-ri-e pe pămînt, Știu că sînt și zile cînd ți-e totul foarte strîmt
Multa frămîntare nu ne poate mulțumi, Multa alergare nu ne poate odihni,

2 Vai de-acel ce singur el povara-și va purta, Vai de el atunci cînd nimeni nu-l va ajuta,
Nu te-ncrede-n prietenii ce i mulți pe care-i ai, S-au împrăștiat pe cînd în liniște dormeai!...

Sol Sol#° Lam Fa Do ①Re Sol ②Sol Do

Știu că nu se poate numai tînăr ca să fii, Nu ești scu-tit de-ncercare —
ei ne numa-n jos privește va veni o zi Cînd e mi-rat și de → soare

Vai de cel ce crede că pu-ternic e de-ajuns Și este singur de-odată! —
Singur Dumnezeu rămîne prieten neascuns Sprijin ți-ar da El în → dată.

Do Sol° Sol Rem Sol+ Do

Boli și ne-cazuri și multă du-re-re Pe ori ce om îl vor ur-mă-ri

Fa Do° Do Fa Do Sol Do

Chiar și pe-acela cu multă a-ve-re, Boala îl poate de-odată lovi.

21-I-1988. Text: 27-II-1988.

Solo

-1319. Hristos te va lumina

Efes. 5. 14-15

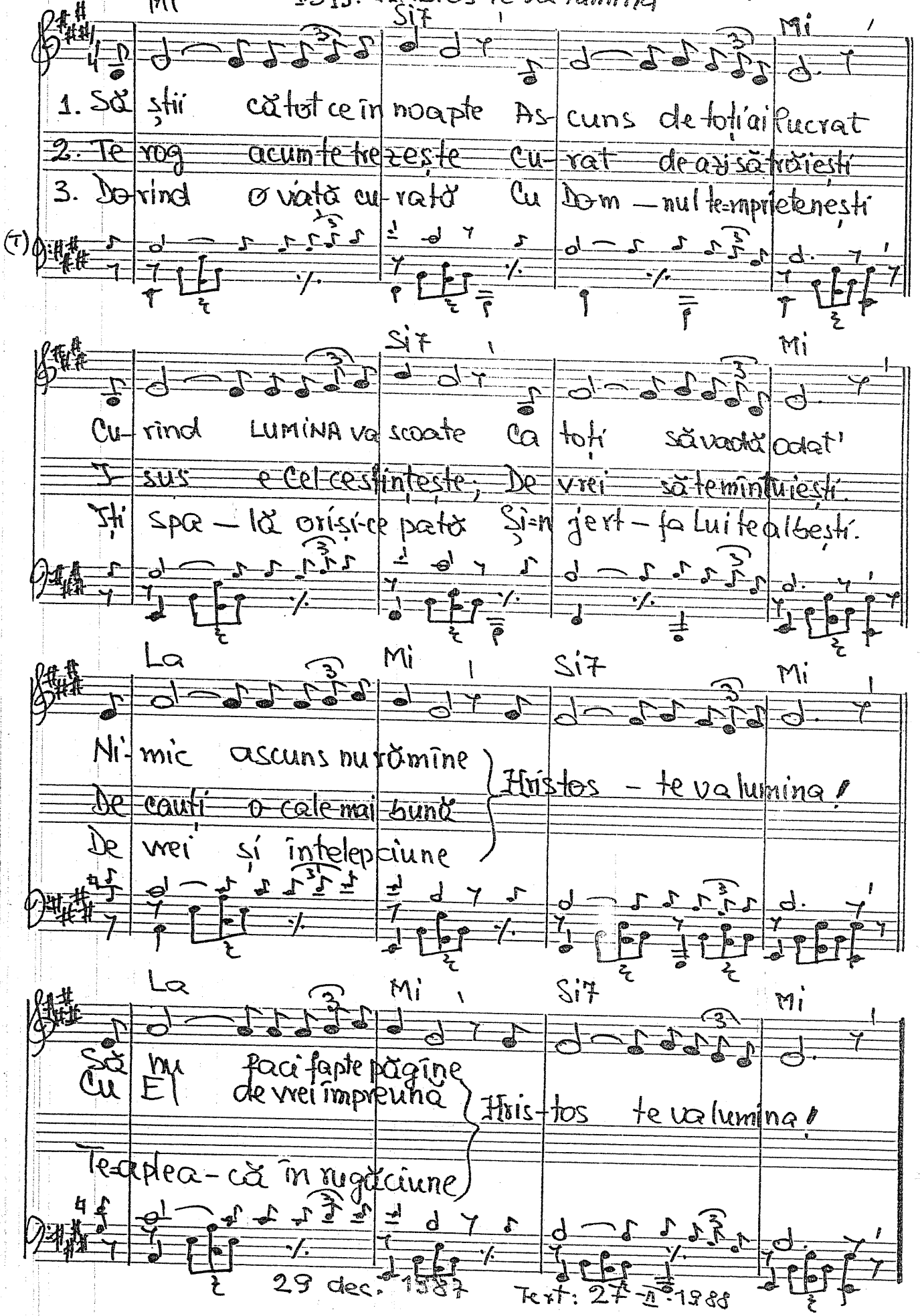

29 dec. 1987

Text: 27-II-1988

D

-1320. Dulce=i alinarea

Rem — Solm6

1 Dulce=i a-li-narea Cînd în tine=i jalea; Numai Domnul mîngîie de-plin.
2. Cu abateri multe Azi Părinte sfinte Sub povara lor noi stăm zdrobiți
3. Tot mai grea e viața, Nu ne=ntoarce fața; Vrem a Ta prezență mai de-plin.

La7 — Rem

El te răcorăște Și te liniștește, El va=ndepărta orice suspin.
Ți-e cu că-ință Și cu u-mi-lință Iată-ne sub crucea Ta spășiți.
Fără Tine=n lume E ca în ge-nune, Numai Tu la boală ai a-lin.

Solm — Rem — Sib6 — La

Tatăl nostru plin de milă Ție ne rugăm După mila și=ndurarea care=o așteptăm,
Iartă dar a noastră vină Tu Părinte sfînt, Și ne=ajută să=mplinim mai mult al Tău cuvînt
Sîntem prea săraci Isuse casă=Ți dăm un dar, Orice jertfă, cît de mare, ar fi în zadar.

Rem — Solm — Rem — Solm6 La7 — Rem

Pacea Ta desăvîrșită ce la mulți ai dat Încă ne=o revarsă astăzi, Tată îndurat.
Nu e nimeni să=nțeleagă cum Tu înțelegi, Nici să lege=o rană crudă cum doar Tu o legi!
Nu putem în nici un fel răspunde la=al Tău har, Ne primește deci cum sîntem pe al Tău altar.

12-III-1988 Text: 24-IV-1988

D

-1321. Tot mai grea se face viața

Sol Do6 Re7 Sol

1. Tot mai grea se face viața pe pămînt, Tot mai mult respins e-al Tău Cuvînt
2. Tot mai mult de ceruri noi ne depărtăm, Tot mai mult un iad aici creăm
3. Pînă cînd veți insulta pe Dumnezeu? Pînă cînd vă veți strica mereu?

Do6 Sol Re7 Sol

Tot mai mult pe firea noastră punem preț, Tot mai mult DOAR OMUL e măreț.
Tot mai mult cu groază-n inimi viețuim, Tot mai mult noi ne despărțim!
Pînă cînd de Tatăl vă veți depărta? Pînă cînd El vă va aștepta?

Mim La7 Re Sol Do

PRI-VIȚI CÎT DE BUN E AZI DUMNEZEU { Deși foarte păcătoși
cît de bun priviți DUMNEZEU e azi } Veniți ca să ne smerim

La7 Re Sol Re Mim Sim7 Do Re7 Sol

De și foarte mincinoși El nu vă face cum ați merita!
Veniți să ne pocăim Res-pect și as-cul-tare toți azi dați!

10 dec. 1985. Text: 24-IV. 1988

1322. Voi sînteți încă robi — Joan. 8. 34.

Lab Fam Do Fam Sibm Mib7 Reb Lab

1. Voi sînteți încă robi Păcatului viclean Mereu mai mult legați De diavolandean.
2. Am fost și eu un rob, Slujeam acelui rău. I sus m-a liberat Și sînt copilul Său
3. Poartă chipul celui sfînt, Ești fiu de Împărat Iar tu păzești la porci De avuții prădați!

Sibm Mib7 Do7 Fam Sibm Mib7 Reb Lab

I- sus v-ar libera Și-ar Rupe povara grea De-ați vrea cu să veniți Și-ați vrea ca Să-L primiți.
Mai bine e curat Și fără de păcat Decît un rob sărman Mai rob din an în an!
Te-așteaptă încă-n prag Părintele cel drag O, fiu risipitor Mai ai Mîntuitor!

Lab Mib7 Lab

VE-NIȚI LA DUMNEZEU — VE-NIȚI LA HARUL SĂU

Azi la Dumnezeu, Azi la Dumnezeu Azi la harul Său, Azi la harul Său.

Reb Mib7 Lab

El v-ar eli-bera — Și pa-ce El v-ar da! —

V-ar eli-be-ra V-ar elibera Și pace El v-ar da, pace El v-ar da.

% 1322 (2)

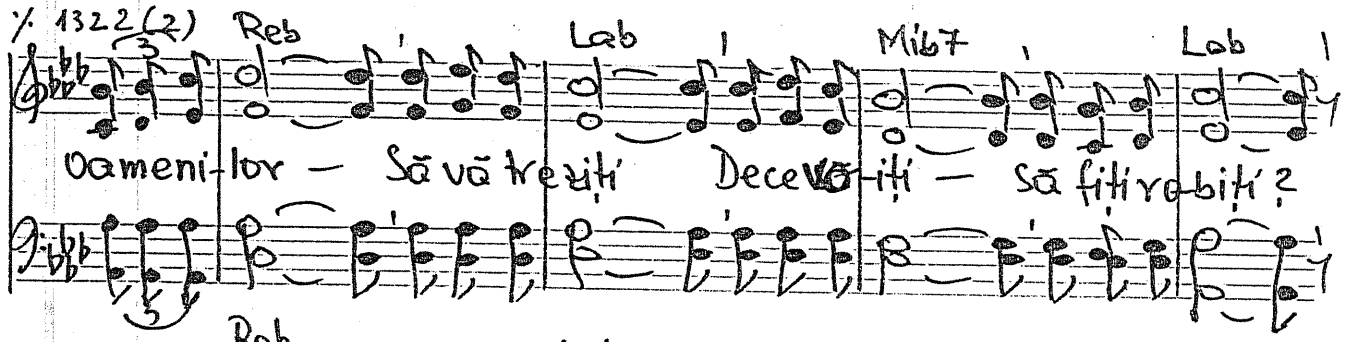

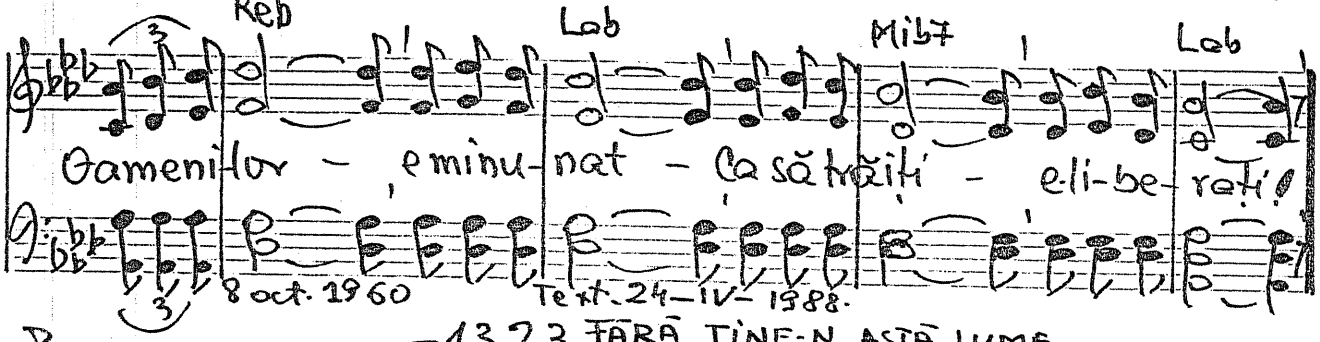

8 oct. 1960 Text. 24-IV-1988.

-1323. FĂRĂ TINE=N ASTĂ LUME

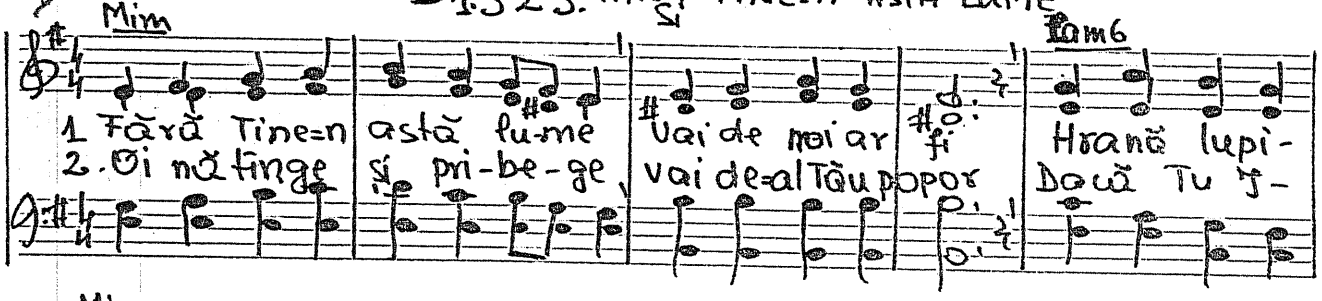

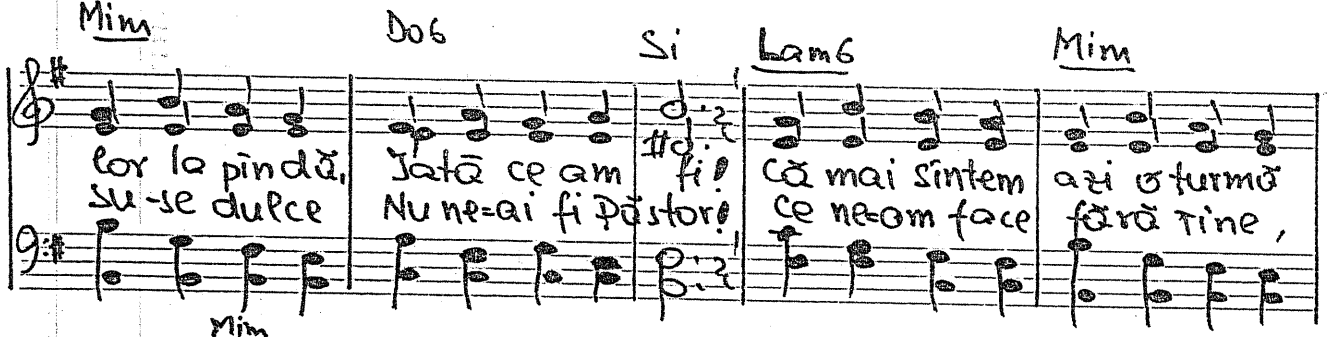

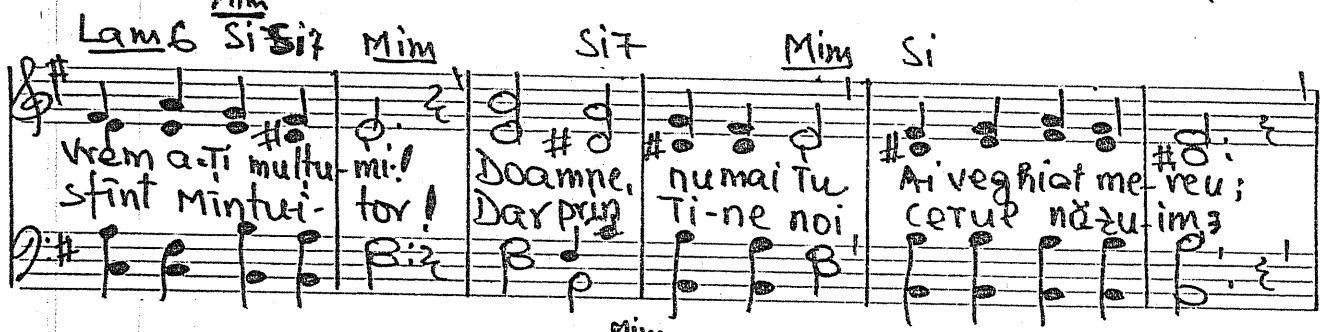

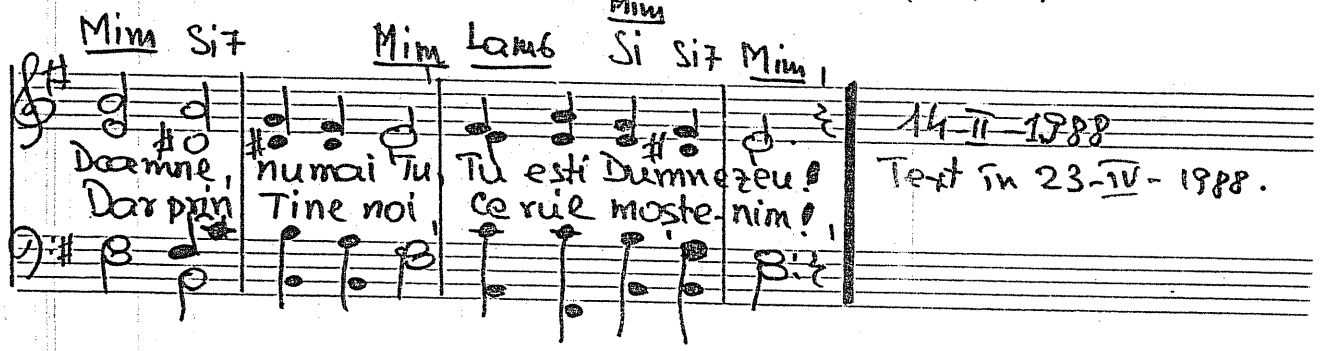

14-II-1988
Text în 23-IV-1988.

D

- 1324. Cartea aceasta a Domnului Sfînt. Jos.18

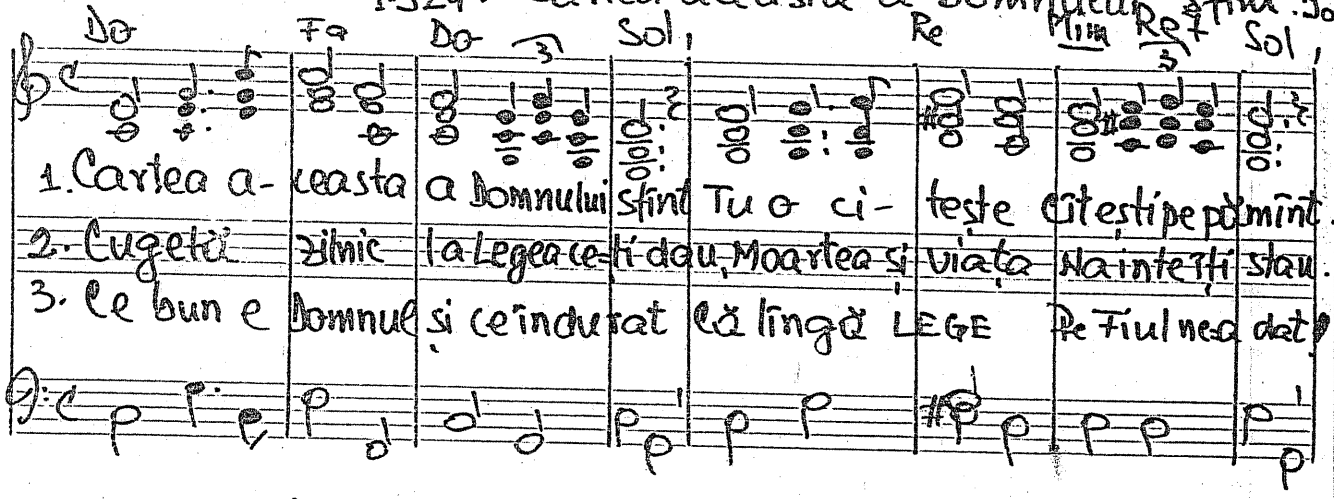

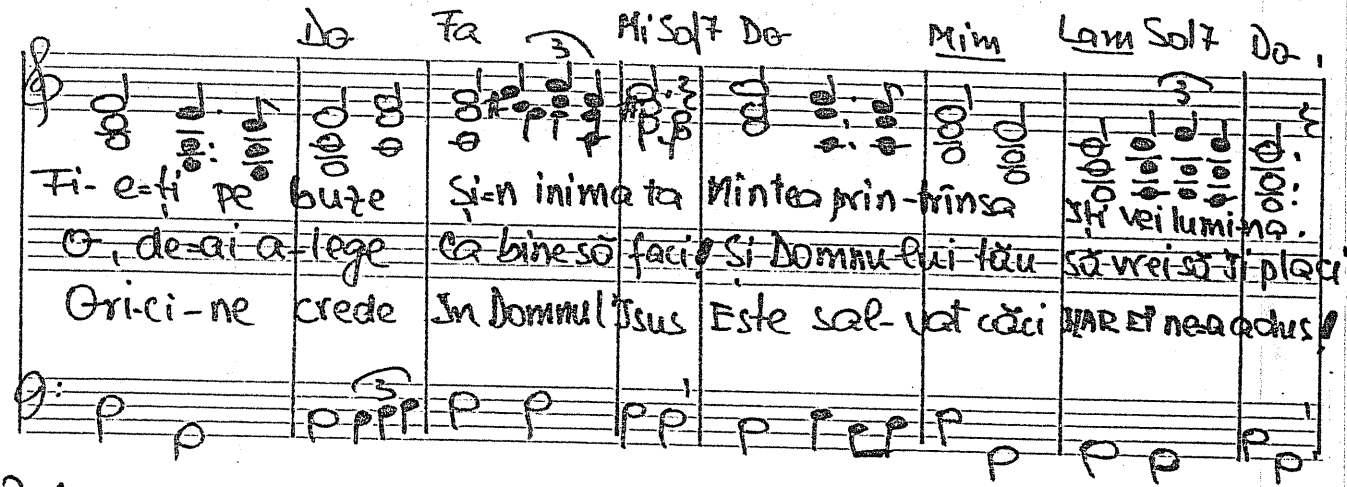

Refren

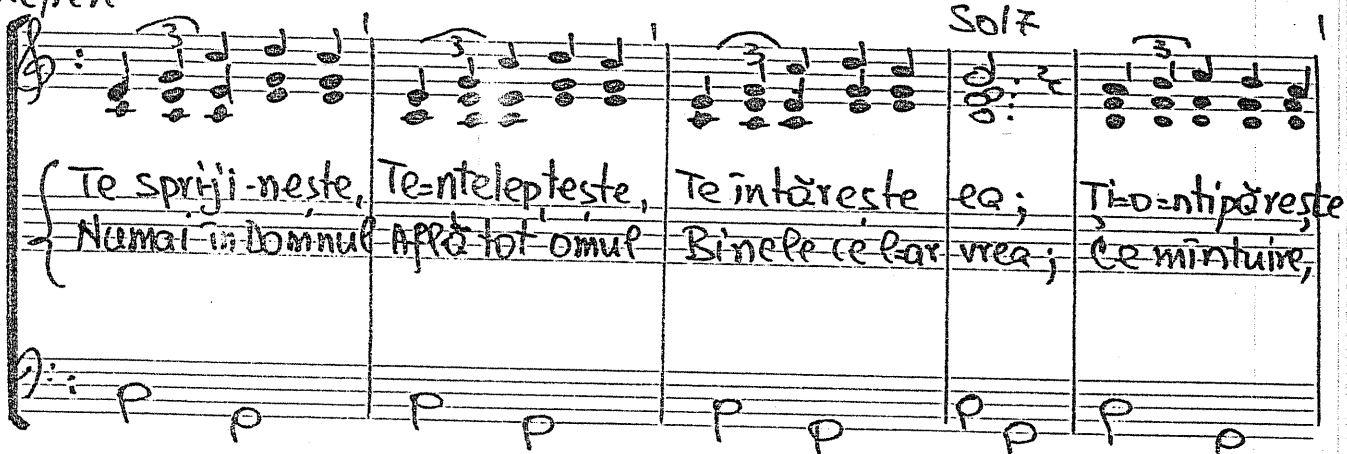

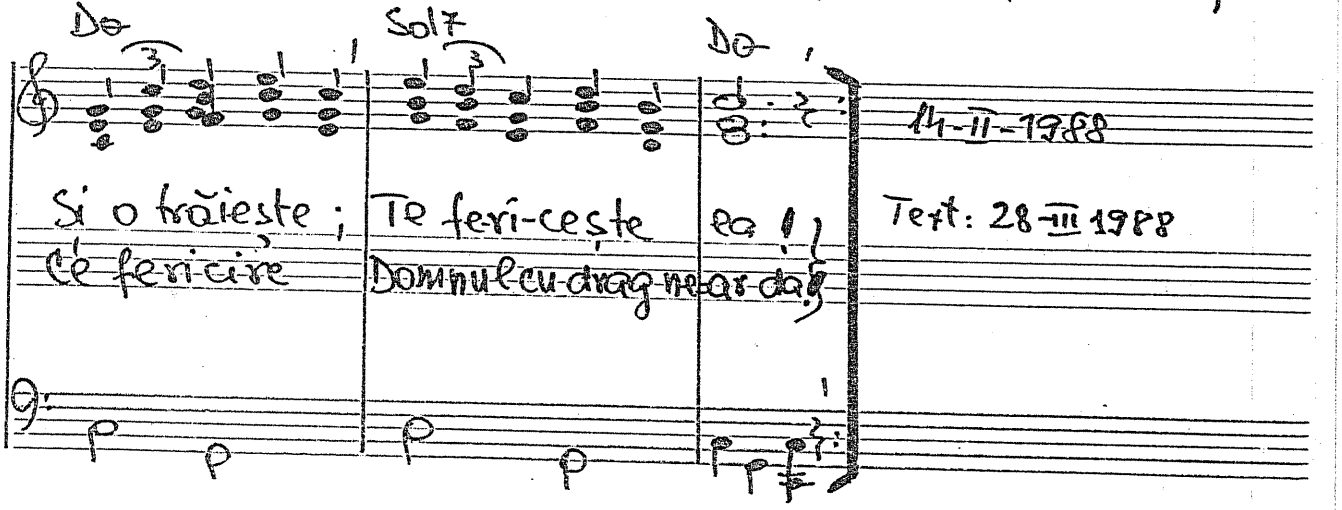

14-II-1988

Text: 28-III 1988

D

Solm7 -1325. E noapte și-n celulă-i pace — F. ap. 16. 16-34

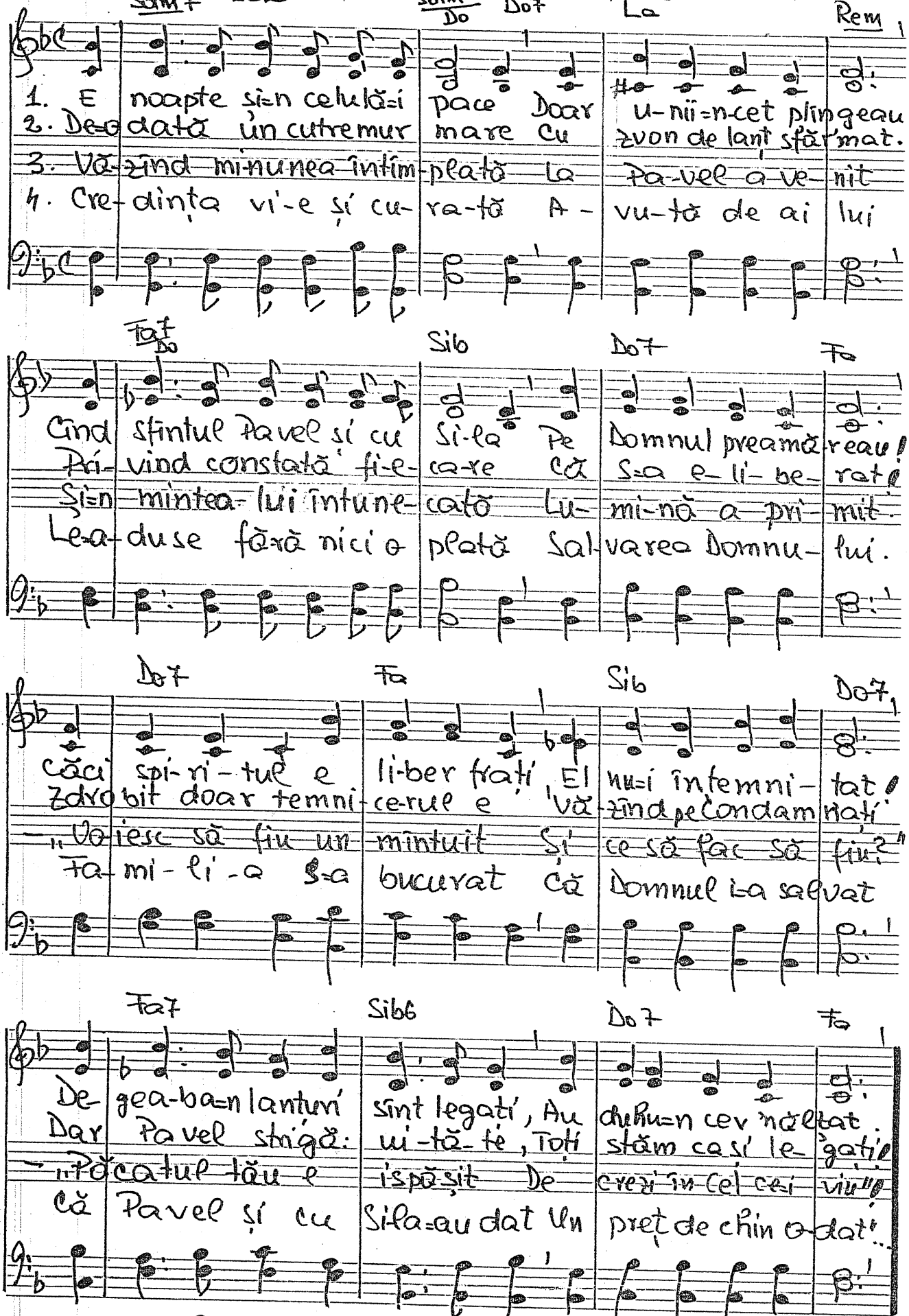

24 iunie 1787 la Hațeg Text: 24-IV-1988

(111)

~1326. Măriți pe Iehova.

Mi Lam Mi Lam Mi Si7 Mi

1. Mă-riți pe Iehova cu i-nimi cu-rate că-t foc mistui-tor!
2. Și Domnul ascultă. Și nu-i mai cutremur ci su-surul cel blînd!

Lam Mi Lam Mi Fa#7 Si

Cu mare cu-tremur și groază de moarte în praf e un popor.
Pe Fiul tri-mite de El să le spună Dar ei Îl răstignesc!

Lam Mi Lam Si7

A- șa în-fri-co-șa-tă Pri-ve-liște a fost
E har și îndu-rare Dar e și DREPT și SFÎNT!

Mi Lam Mi Lam Mi Si7 Mi

că vi-ne po-porul lo Moise și-i spune: „Curînd pierivom toți!"
Mă-ntreb ci-tă vreme Mai rabdă păcatul Și nu-l vo pedepsi?

Text în 24 IV - 1988. 20 - II - 1961.

-1327. Tot mai aproape de Tine Jsus.

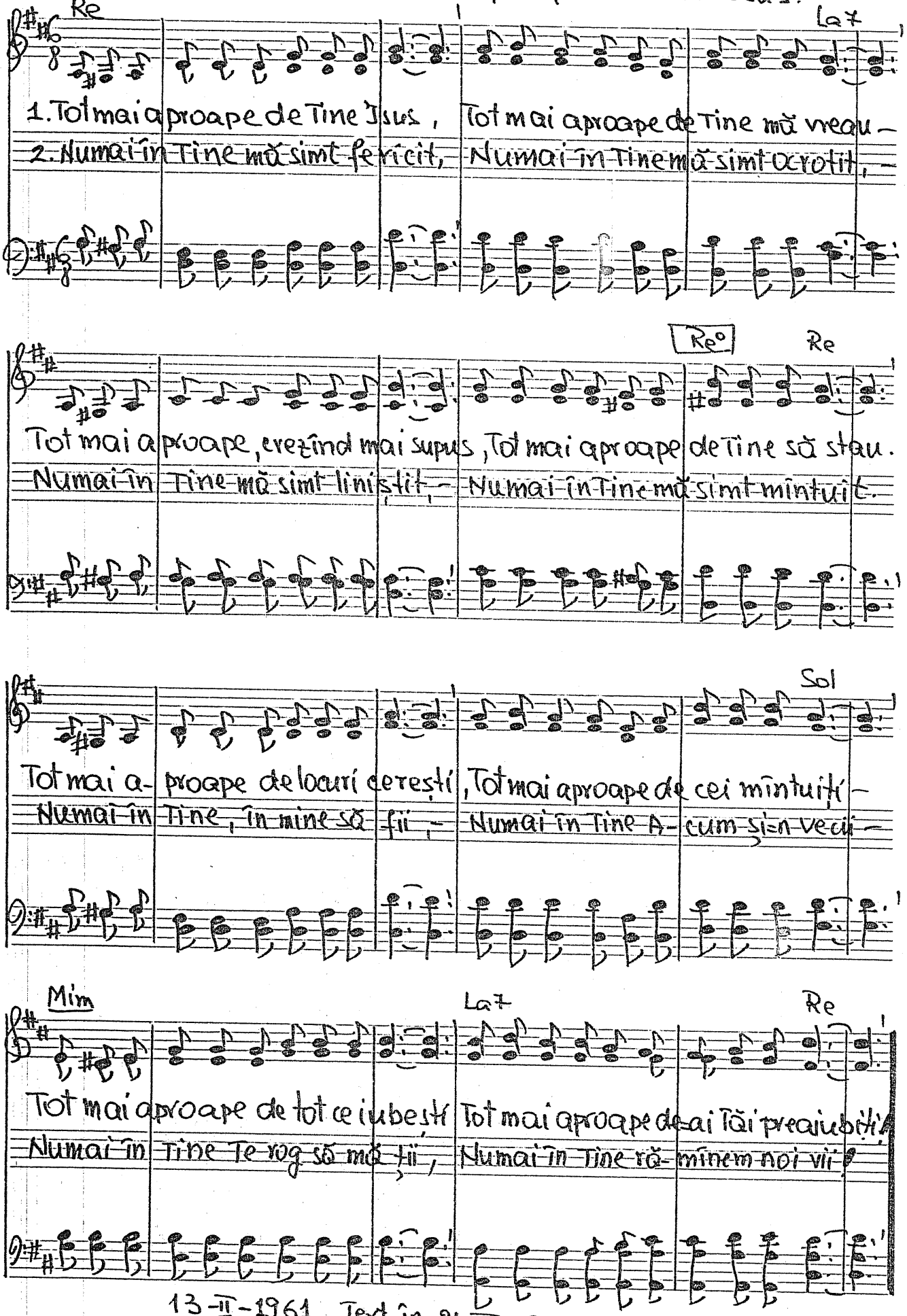

13-II-1961 Text în 24.IV. 1988

-1328. Nu rugăciunea măiastră.

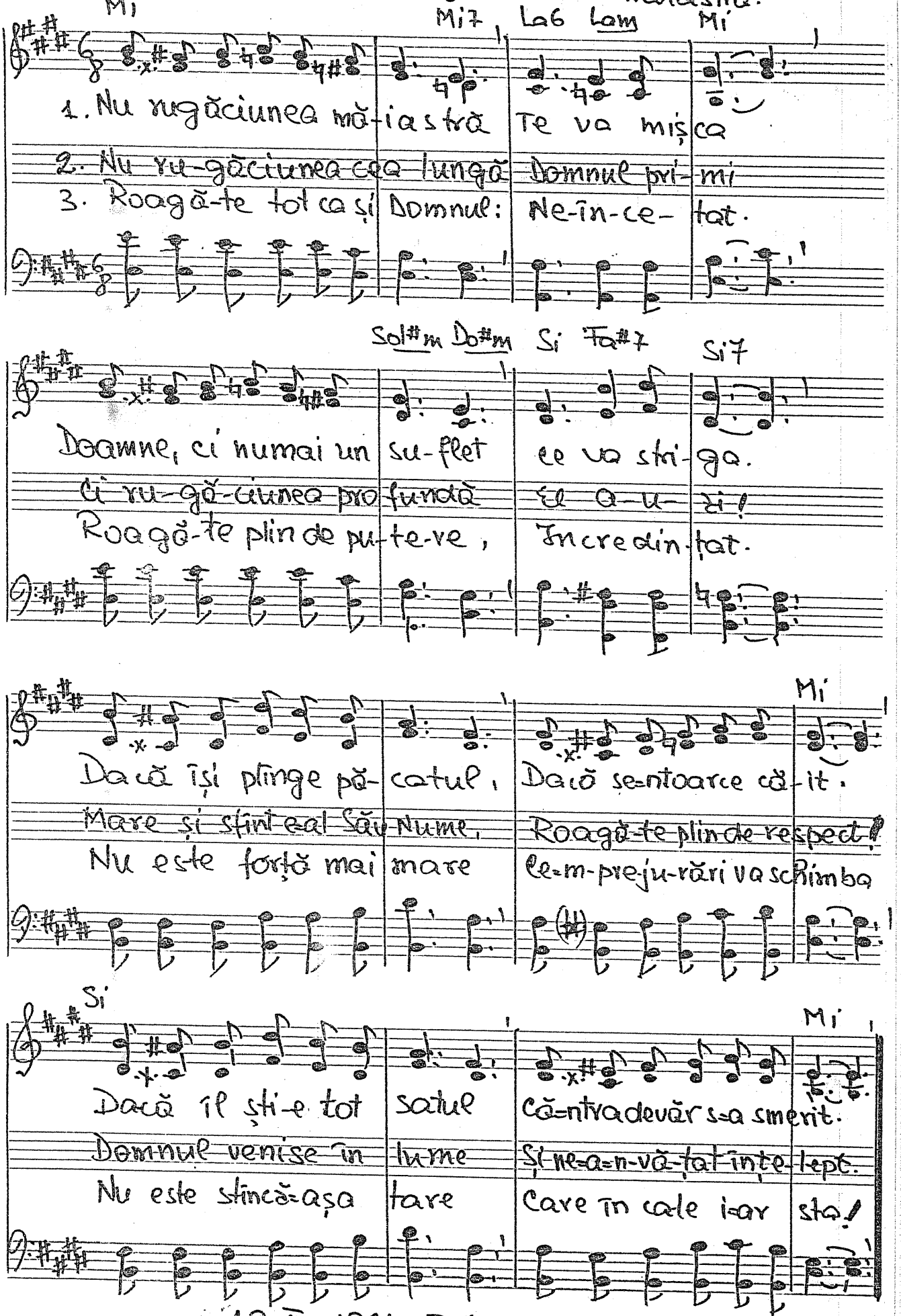

19-II-1961 Text: 24-IV-1988.

D

1329. Dacă faci o jurui nță

Sib Re7 Solm Sol7 Dom Fa7

1. Dacă faci o ju-ru- ință — Nu uita s-o împli-nești —
2. Nu-lăsa ca în-do- iala — Să-ți cuprindă i-ni-ma —
3. Domnul să ne-nțelep- țească — Cum să Ji slujim curat —

Sib Mib Dom7 Fa7 Sib

De-i făcută cu cre- dință — Sigur o să izbîndești! —
Căci apoi să știi că fala — Grabnic te va dărîma! —
Harul să ni-l în-mul- țească — Fie-cărui ne-ncetat! —

Sib7 Mib Sib

Dar citește în Scriptură — Alții cum au procedat —
Toată cinstea și mă-ri-rea — Domnului să I le dai —
Dragostea Lui mi-nu-nată — Ruga multora primi —

Fa7 Sib

Sfînta ei în vă-ță- tură — O urmează ne-ncetat! —
Arătîndu-și El iu- bi-rea — A stăzi biru-in-ță ai! —
Pacea Sa azi re-văr- sată — Tot poporul ferici! —

20. aug. 1960. Text: 24-IV-1988

D

330. Ziua cea mare

Do Fa Do Sol

1. Ziua cea mare cînd cu slavă Domnul Iisus pe nori revine
2. Cine glumește cu păcatul, cine-și permite fără de lege,
3. Numai în JERTFA DE PE CRUCE Este iertare de păcate
4. Duhul trezească pe Mireasă Să Te aștepte dorituare,

Do Fa Do Sol Do

Vine ho-țește fără zăbavă; Poate-i urgie pentru tine!
Cînd e pedeapsă pentru altul La Dumnezeu e-aceeași Lege!
Duhul prin umi-lință-aduce Pe om la Cel ce e Dreptate!
Căci nici o zi nu-i mai frumoasă Ca cea cînd Mirele apare!

CR Fa Do Fa Sol7

S. DA — CĂ ZIUA MA - RE AS — TĂZI CHIAR VA FI

A-T-B. Dacă ziua mare, dacă ziua mare, dacă ziua mare astăzi chiar va fi

Lam Fa6 Sol sus 7 Sol7 Do

Ți-E ÎN-CU-NU-NA - RE SAU TE-A OSÎNDI?

Ți-e încununare, fi-e încununare, fi-e încununare sau te-a osîndi,

8-IV-1988 După o temă din 1959

D

– 1331. Ce frumusețî în cerul slavei

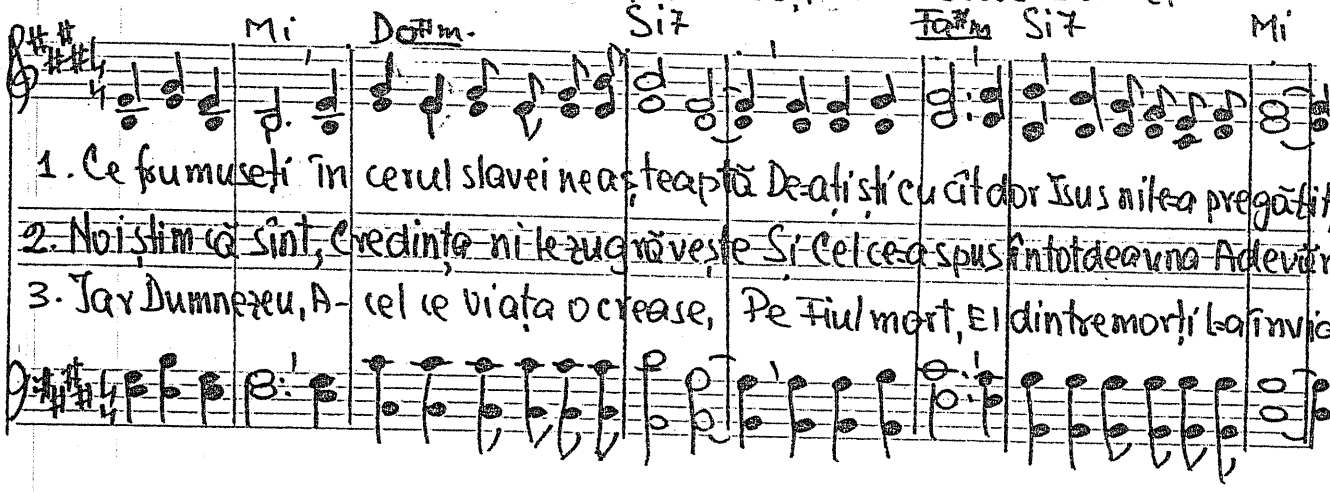

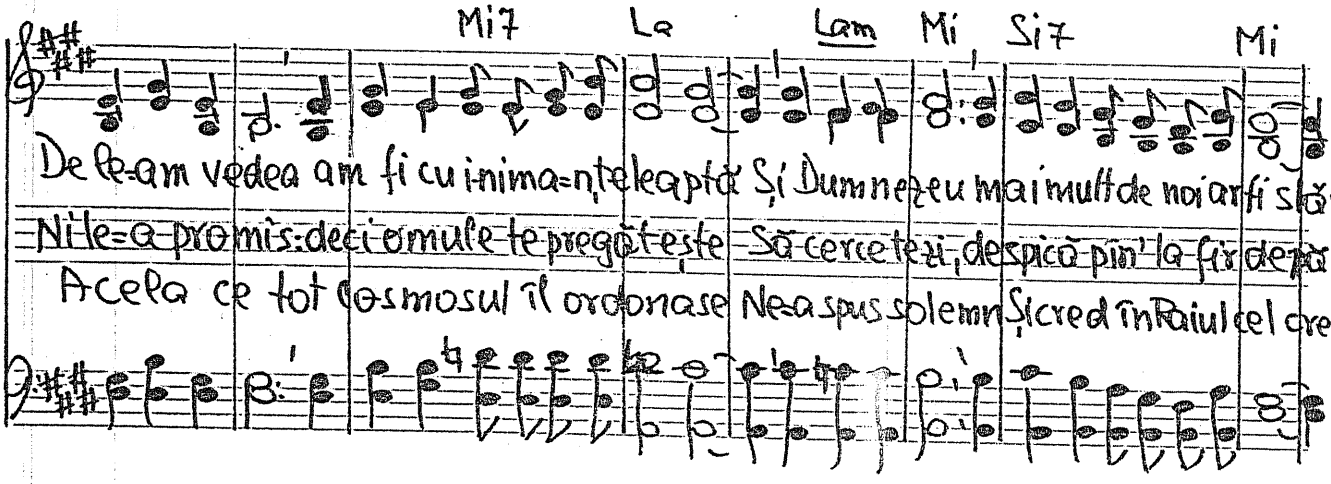

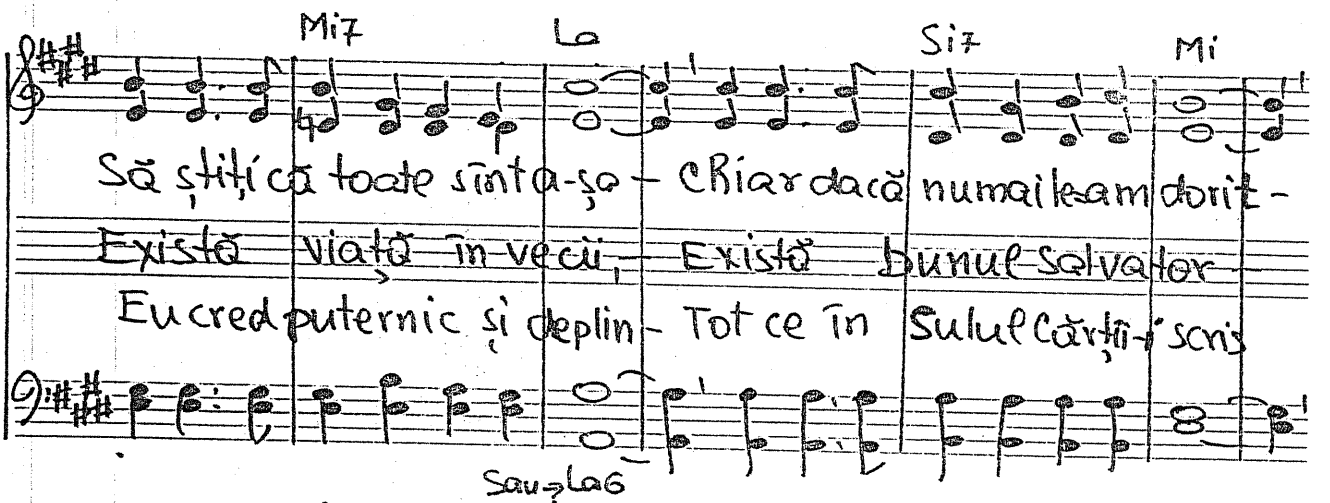

Sau La6

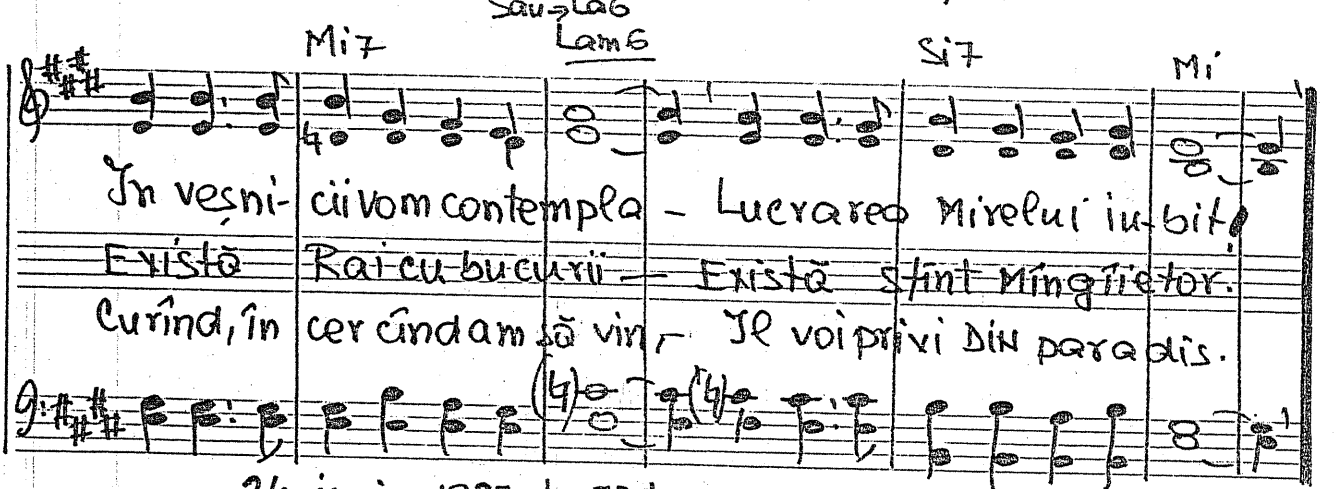

24 iunie 1987 la Hațeg. Text: 24-IV-1988

D -1332. Fă să aud cum iubirea

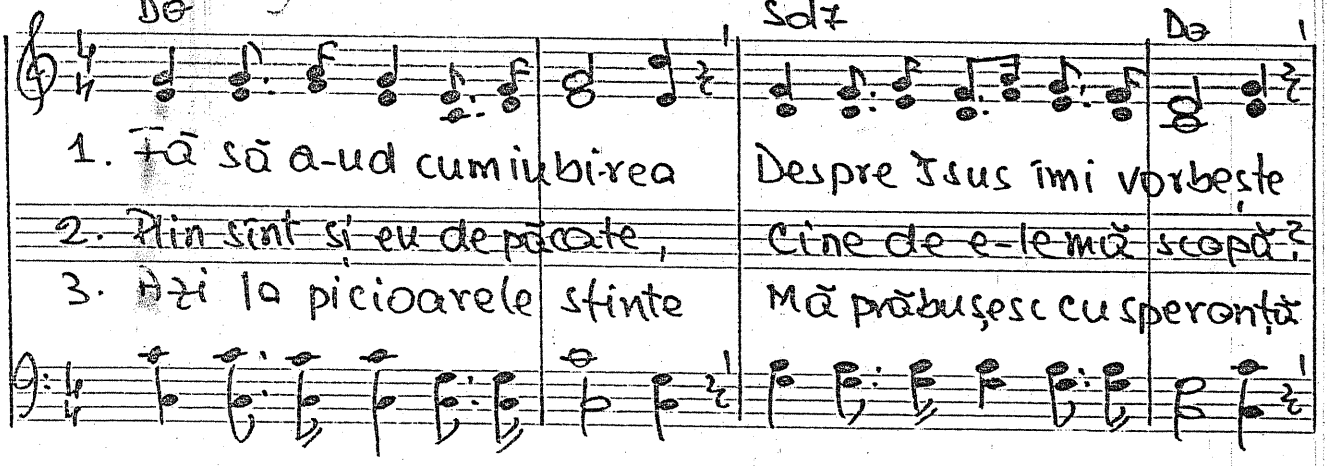

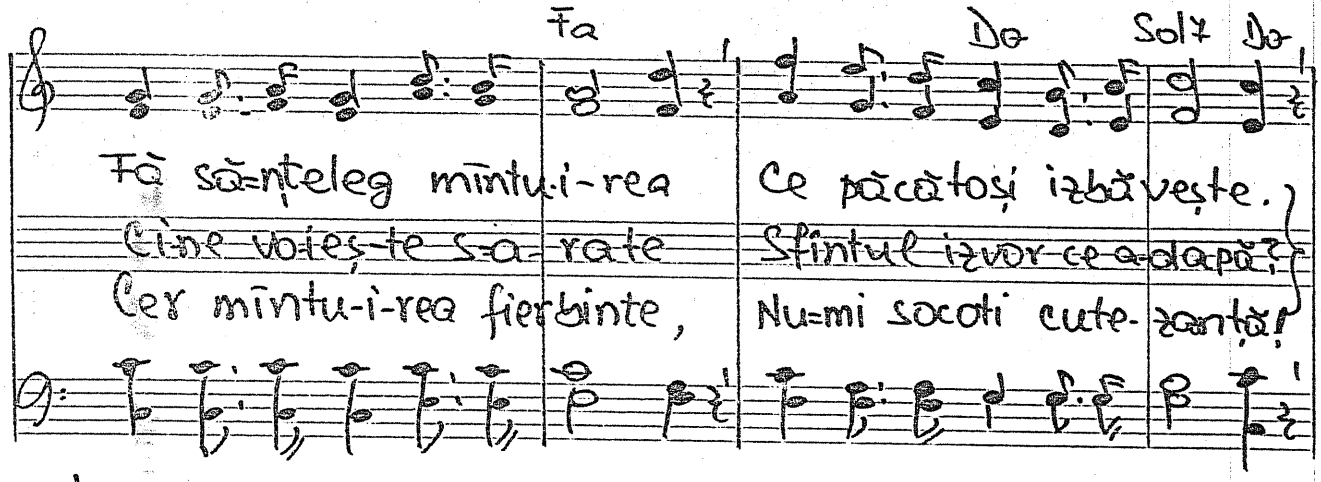

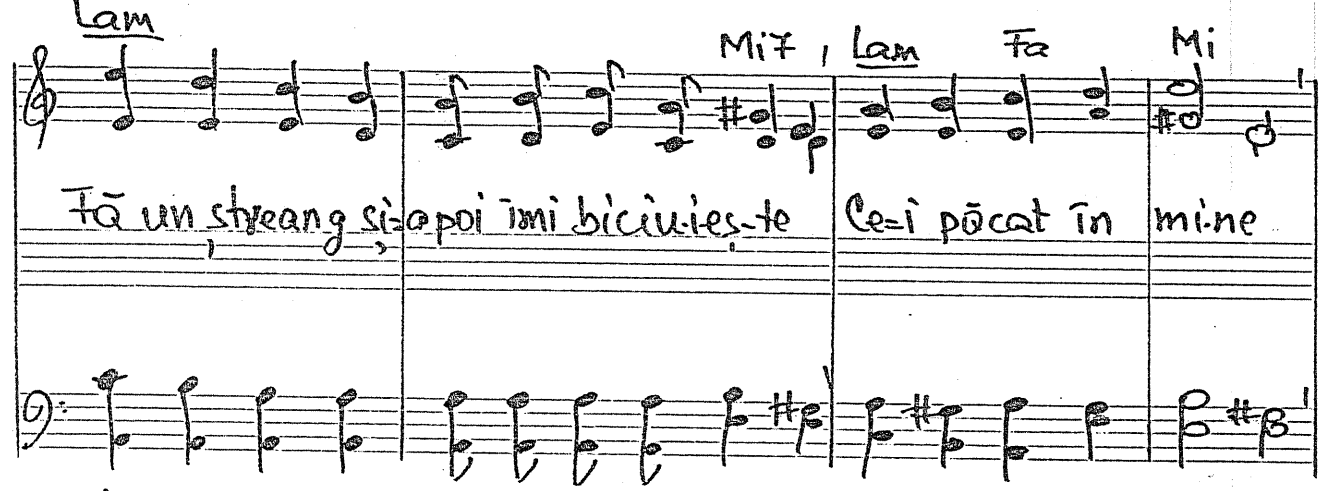

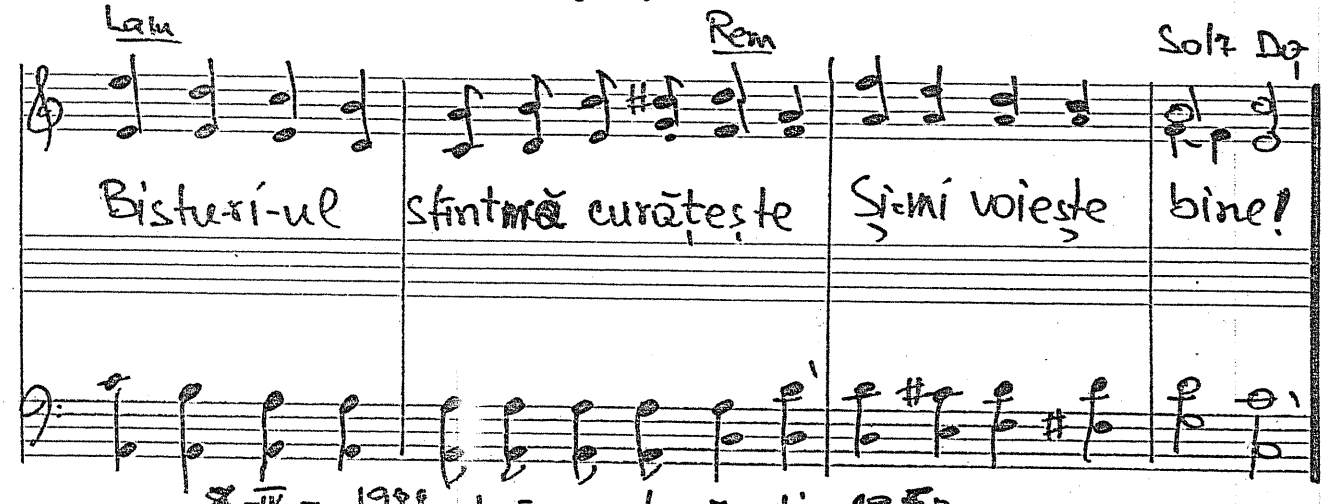

8-IV-1988 după o temă din 1958.

D

-1333. Duhule cel sfînt ai milă

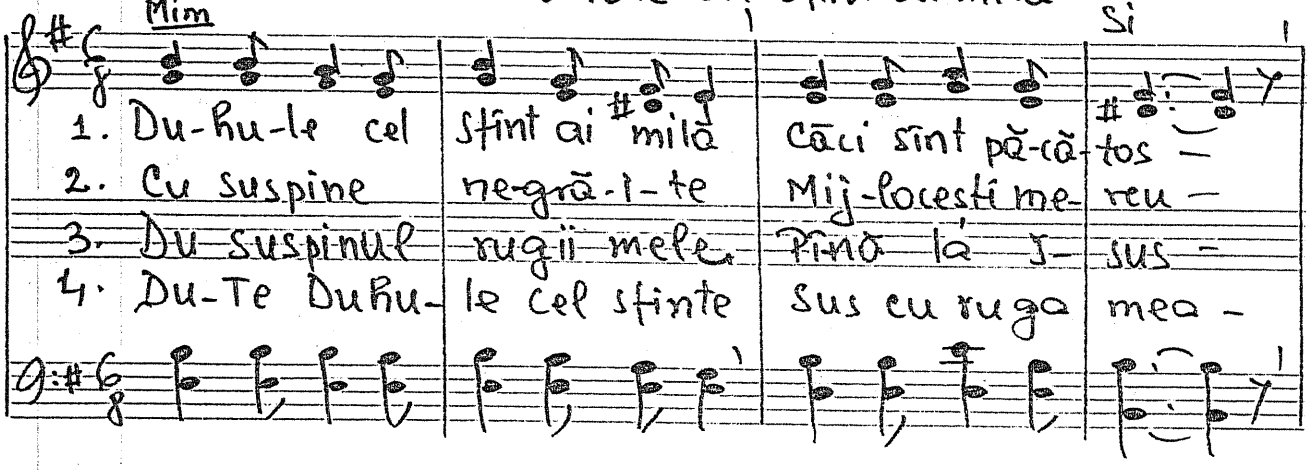

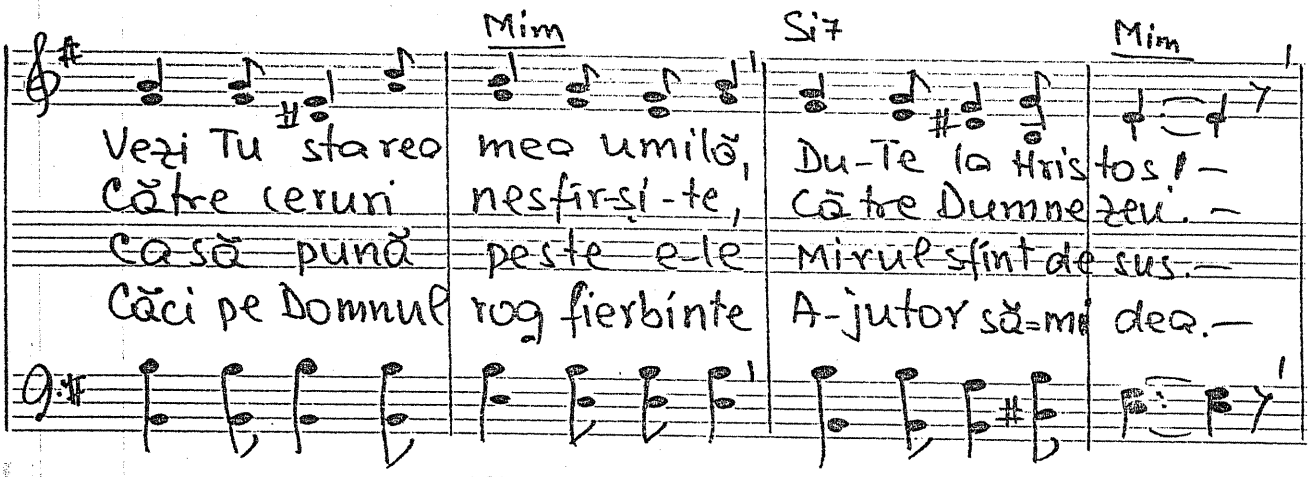

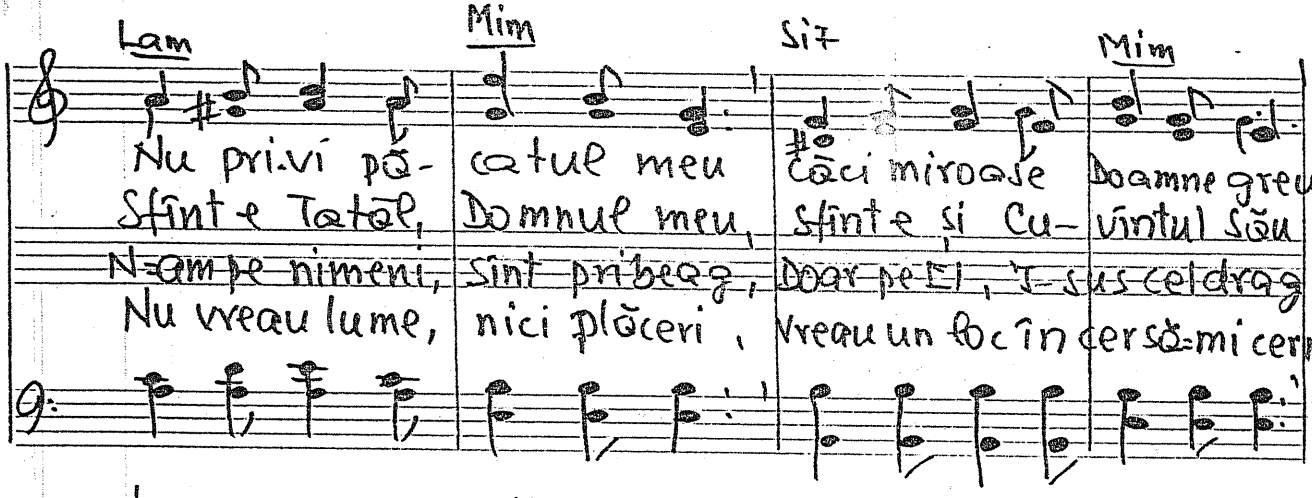

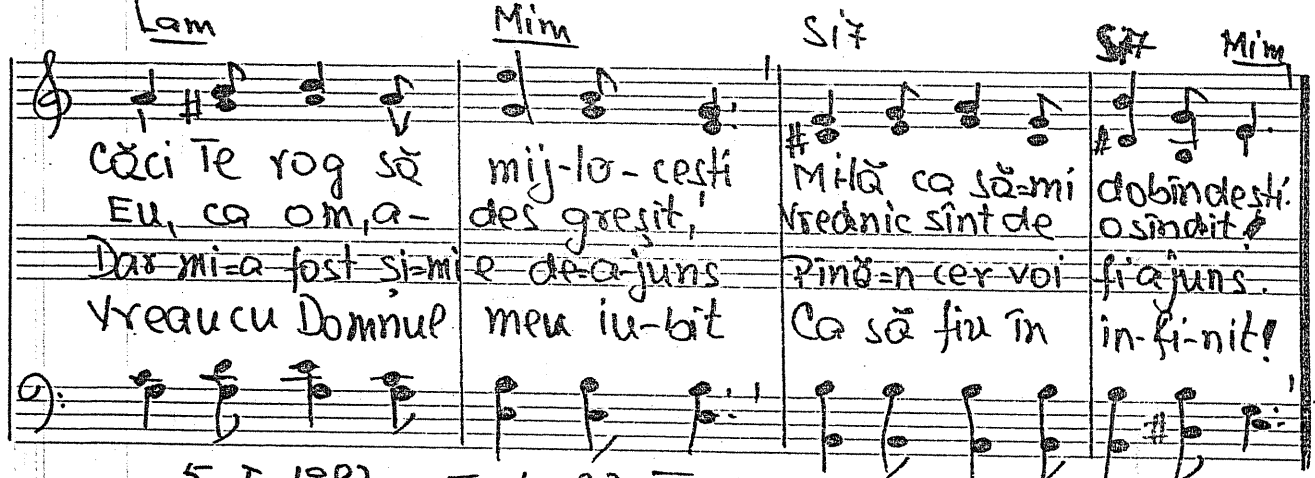

5-I-1987. Text: 23-IV-1988.

D

-1334. Isus Hristos a spus că=i VÍȚA.

Dom Fam Sol7 Dom

1. Isus Hristos a spus că=i VÍȚA; — Mlădițe slabe sîntem noi —
2. Isus Hristos a spus că=i VIAȚĂ — Și=n El mlădița va trăi —
3. Isus Hristos a spus că=i REGE — Și peste veșnicii e Domn —
4. Isus Hristos e CURĂ-ȚI·E, — Frumos ca nimeni pe pămînt —

Lab6 Sol Dom

Trăiește doar atunci mlădița — Cînd ea cu vița nu sînt „doi". —
În fi-e-care dimi-neață — Din VIAȚA Lui tu vei primi. —
De nepătruns e sfînta Lege — Ce=a așezat=o în Si-on. —
Isus Hristos îți dă și ți·e — Din tot ce are, prin Cuvînt —

Sib7 Mib Lab Sib7

Un singur corp, aceeași sevă — Un singur trup neîmpărțit —
Isus în noi, nădejdea slavei — Deplin în noi, deplin în El —
Dar știu că cine=i mic e mare — Și cine=i „mare" este mic; —
Isus Hristos aduce roadă — Ce va rămîne=n veșnicii —

Dom Fam Sol7 Dom

Și orice viața le re-pervă — Cînd sîntuniți au biruit. —
Te=a bucura și bucu-ra-vei — Pe mari ca și pe mititei! —
Dar știu că cine=i slab e tare; — De nepătruns, precum vă zic! —
Prin chiar mlădița cea fi-ra-vă. — Ce minunat în El să fii! —

26 iulie 1986 Text 25 -IV- 1988

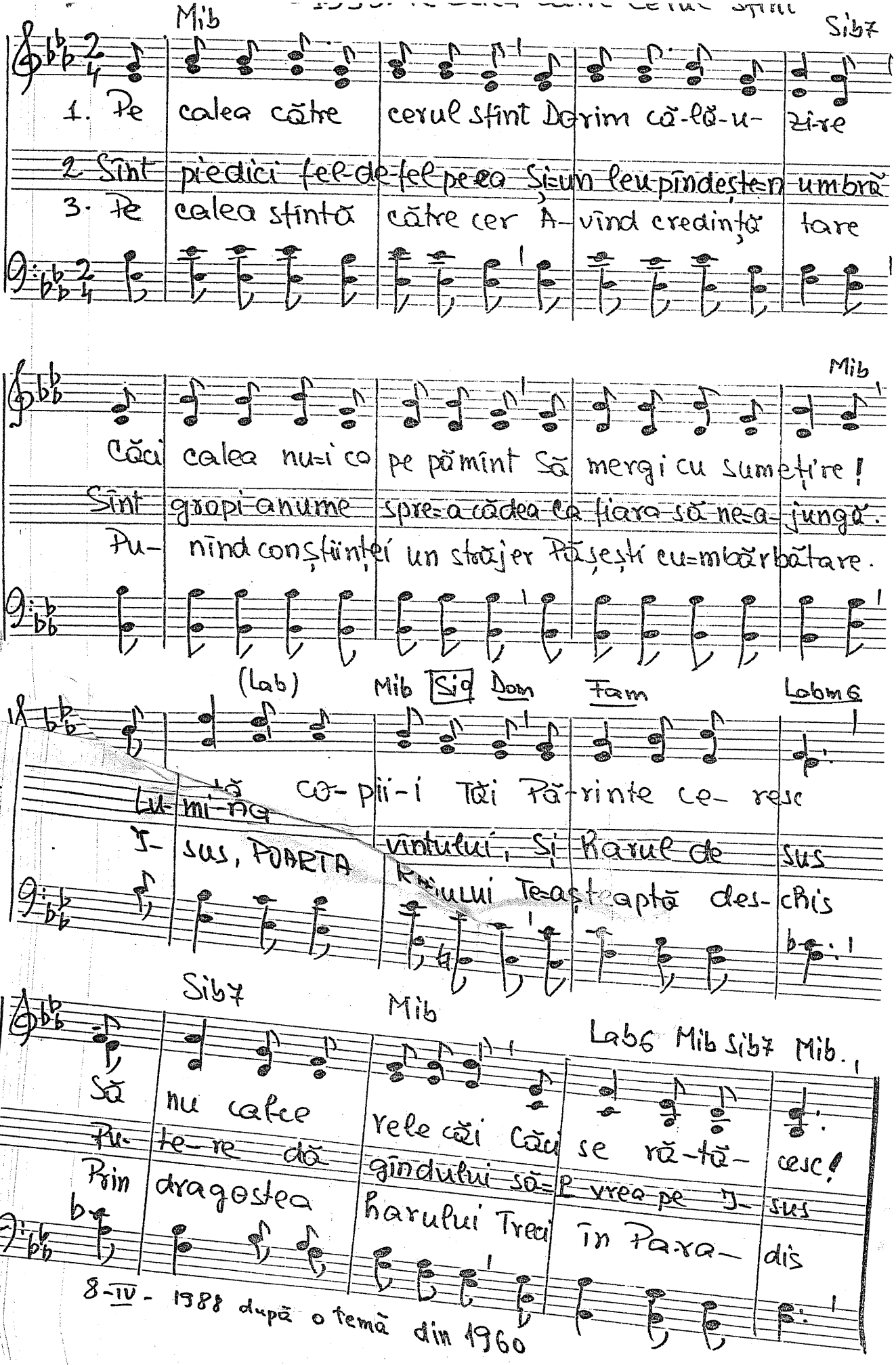
Mib
Sib7
1. Pe calea către cerul sfînt Dorim că-lă-u-zire
2 Sînt piedici fel-de-fel pe ea Și un leu pîndește-n umbră
3. Pe calea sfîntă către cer A-vînd credință tare
Căci calea nu-i ca pe pămînt Să mergi cu sumeți're!
Sînt gropi anume spre-a cădea Ca fiara să ne-a-jungă.
Pu- nînd conștiinței un stăjer Pășești cu-mbărbătare.
(Lab) Mib Sid Dom Fam Lab m6
Lu-mi-nă co- pii-i Tăi Pă-rinte ce- resc
I- sus, PORTA vîntului, Și Harul de sus
Sib7 Mib Lab6 Mib Sib7 Mib.
Să nu calce rele căi Căci se ră-tă- cesc!
Pu- te- re dă gîndului să-L vrea pe I- sus
Prin dragostea harului Trecî în Para- dis
8-IV- 1988 după o temă din 1960

1336. Jsus Hristos mai tare-i ca moartea.

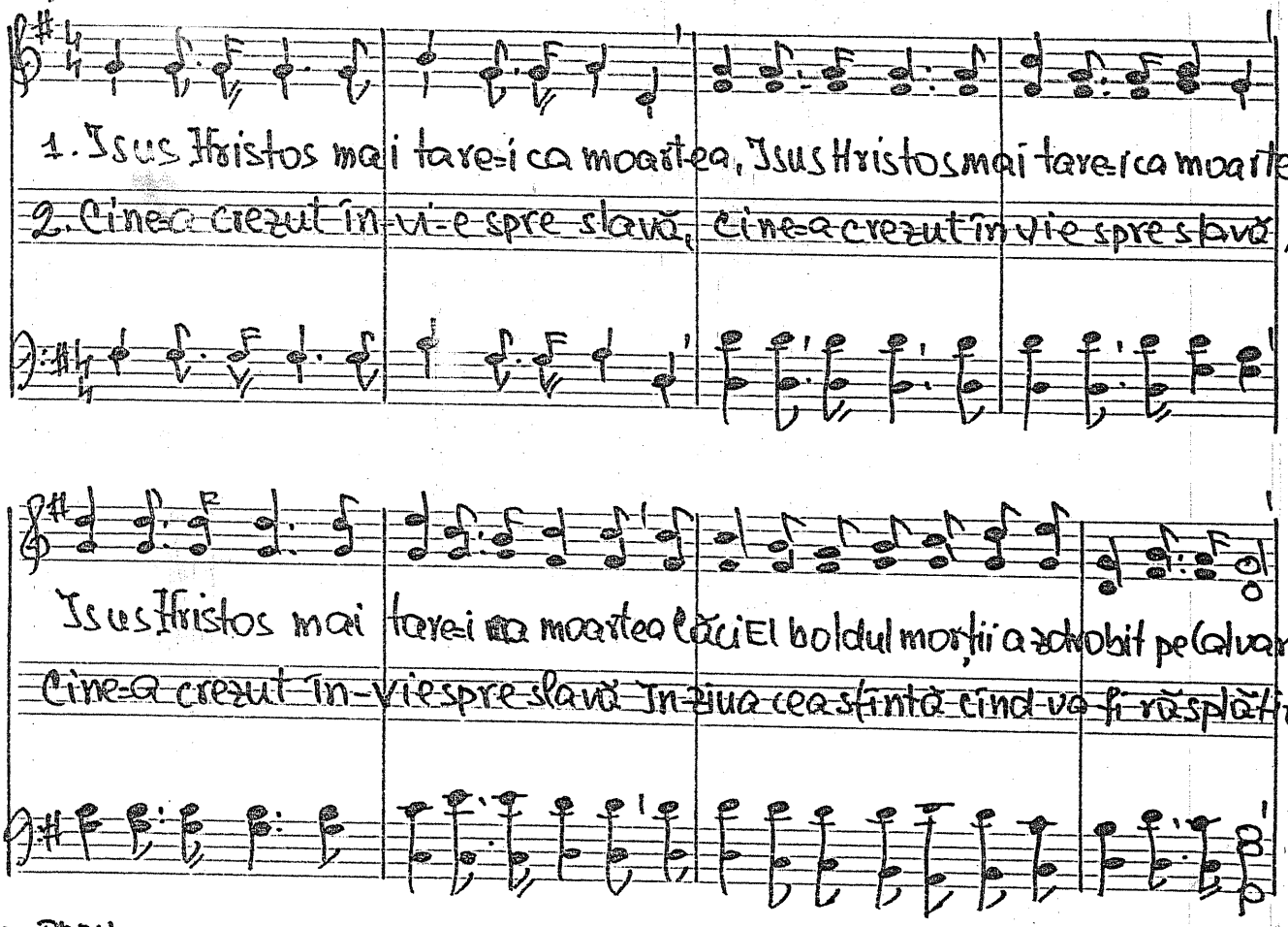

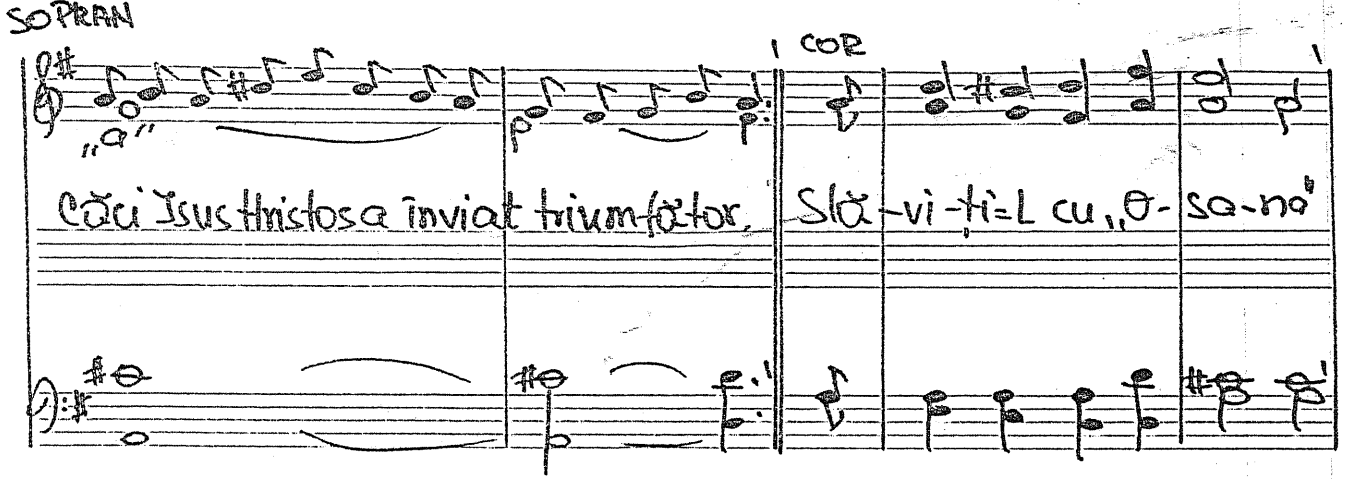

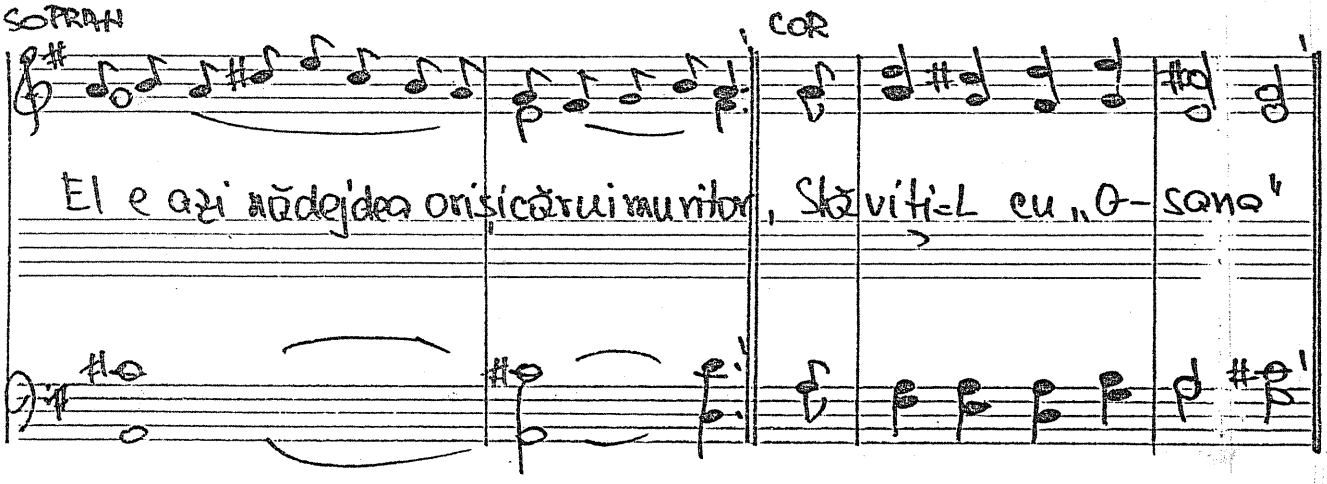

Y. 1336 (2)

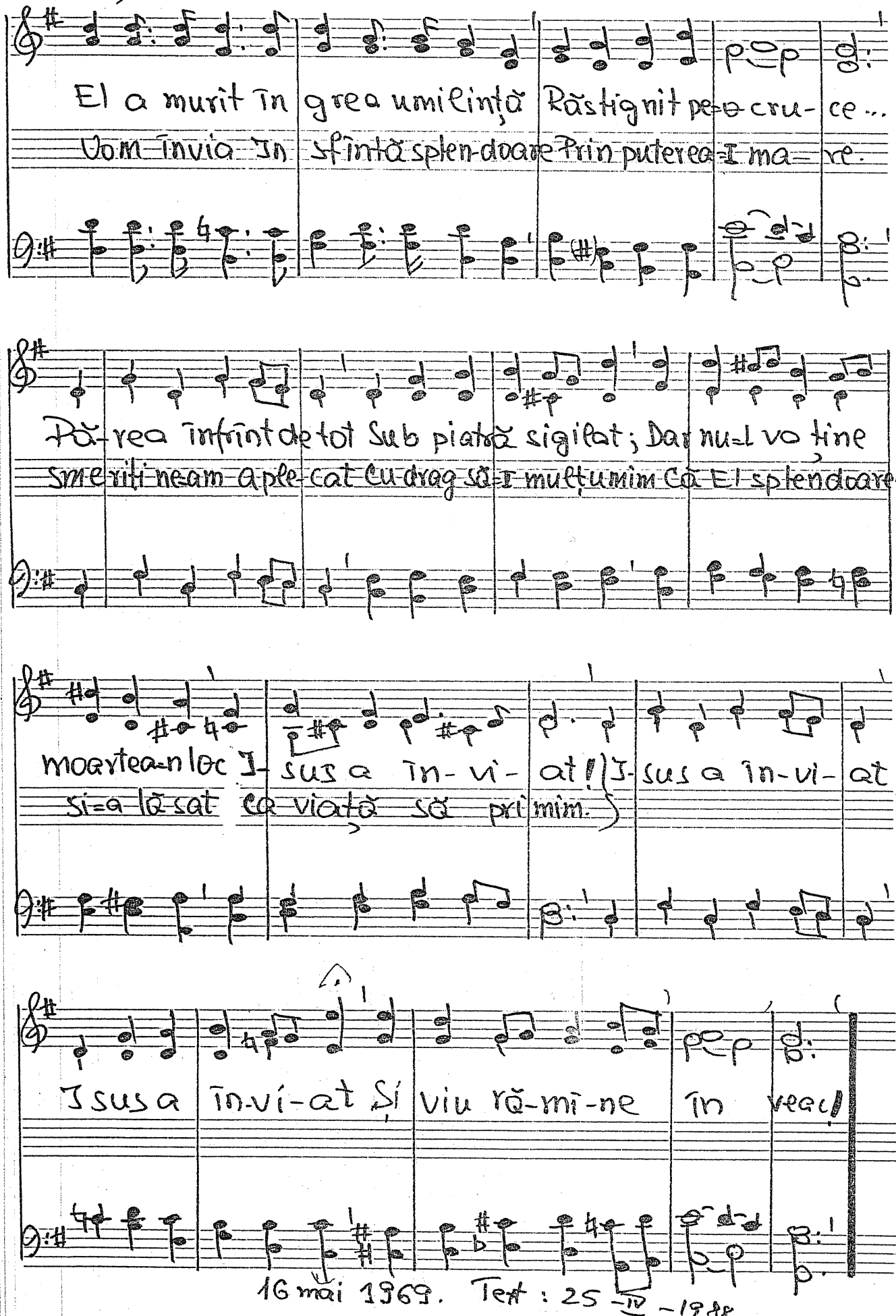

16 mai 1969. Text: 25 IV 1988

-1.337. Cînta-voi mereu

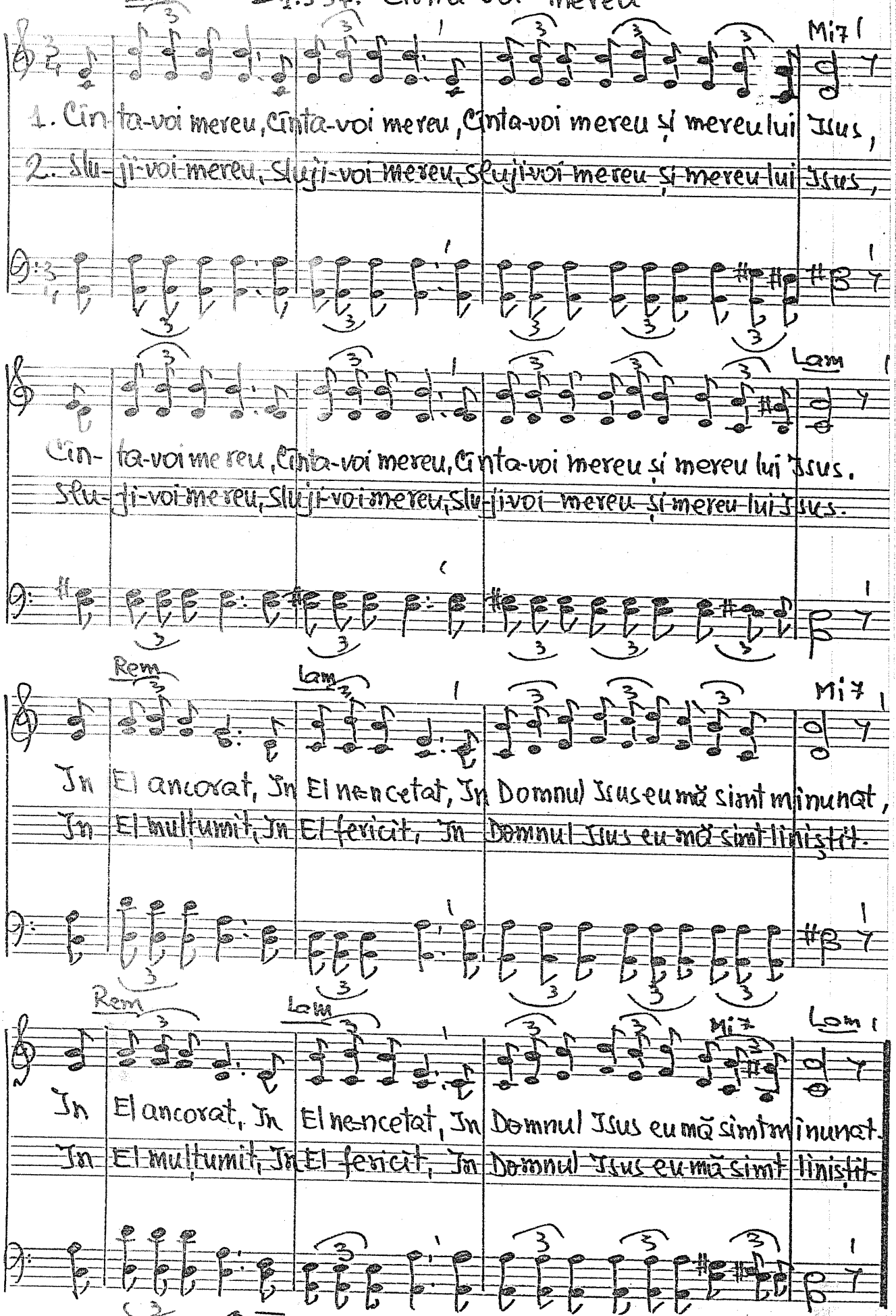

8-IV-1988 după o temă din 1967

1) -1338. Stă naintea lui Dumnezeu Luca 1.66

Do Fa Sol Re7 Sol

1. Stă naintea lui Dumnezeu Azi o mamă cu un mic îngeraș,
~~2. Cheia vieții-i la Dumnezeu, El deschide, El închide când vrea~~
3. Un părinte când e firesc Se gîndește doar la ce-i pămîntesc

Rem7 Sib Sol7 Do

Cu privirea scrutînd în timp Vrea destinu-acestui slab copilaș.
~~Sfînt și veșnic e HARUL său, Cristi-că tui păcătos vrea să-l dea~~
Fi-e doctor, e-lec-tro-nist Nicio-dată însă evanghelist!

Lam Mim Fa Do

Oare câți ani el va trăi? Oare viața lui cum va fi?
~~Voi părinților ceea ți gustat știți că Domnul e mi-nu-nat~~
Însă cît de frumos ar fi El în-loi-rea a răs-pîn-di;

Fa Sol7 Do

Va trăi-el curat, fru-mos? Va voi el ca să creadă-n Hristos?
~~Cu iu-bi-re să-l îndru-mați către cer de vreți să vă bucurați~~
Păcă-tosii a-i îndru-ma Mulțumi-re pentru veci ar a-veа

9-IV-1988 după o temă din 1960

1339. Mă bucur azi că Dumnezeu

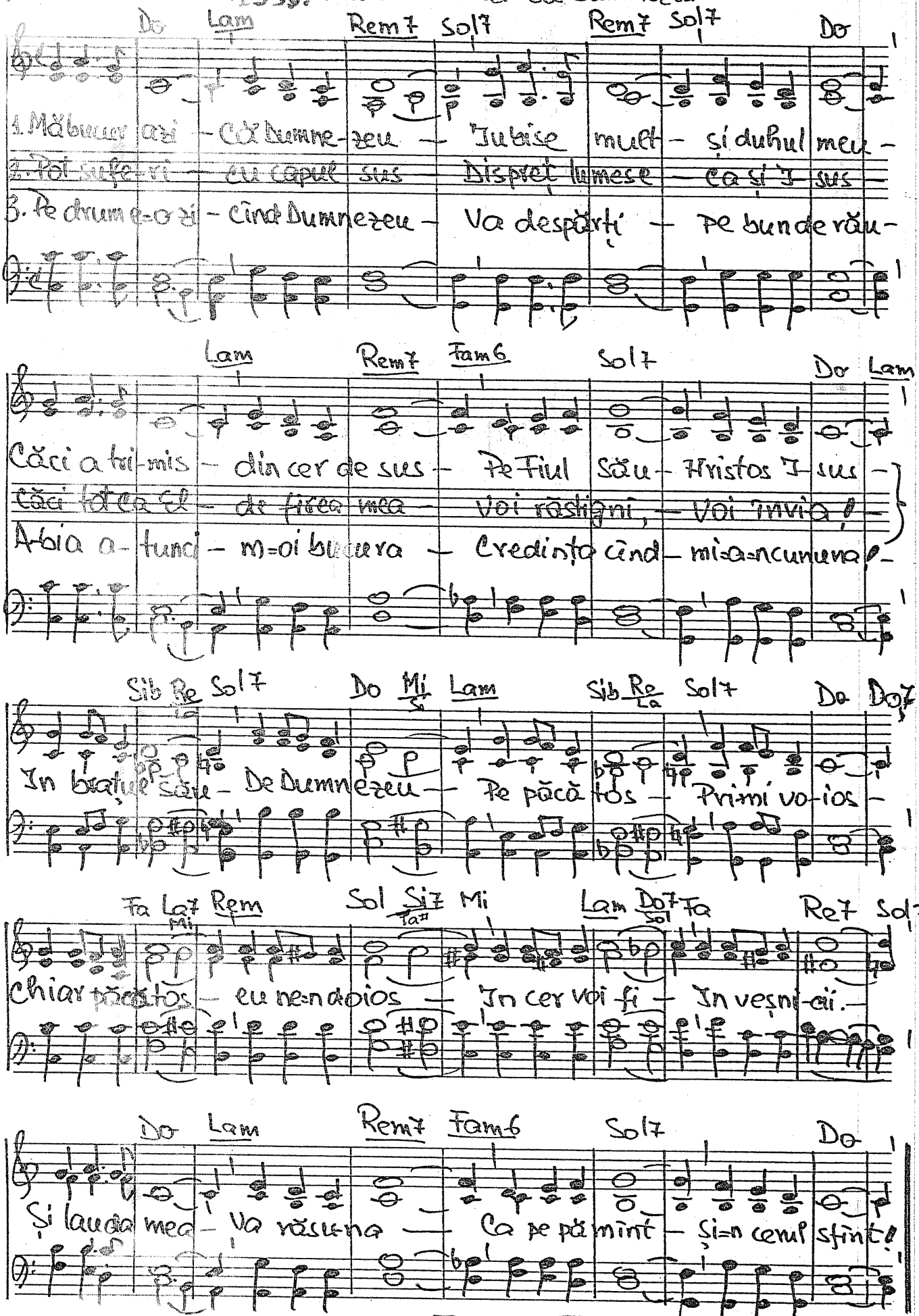

25 aug. 1987. Text: 19-IV-1988.

D

-1340. Minunată e iubirea

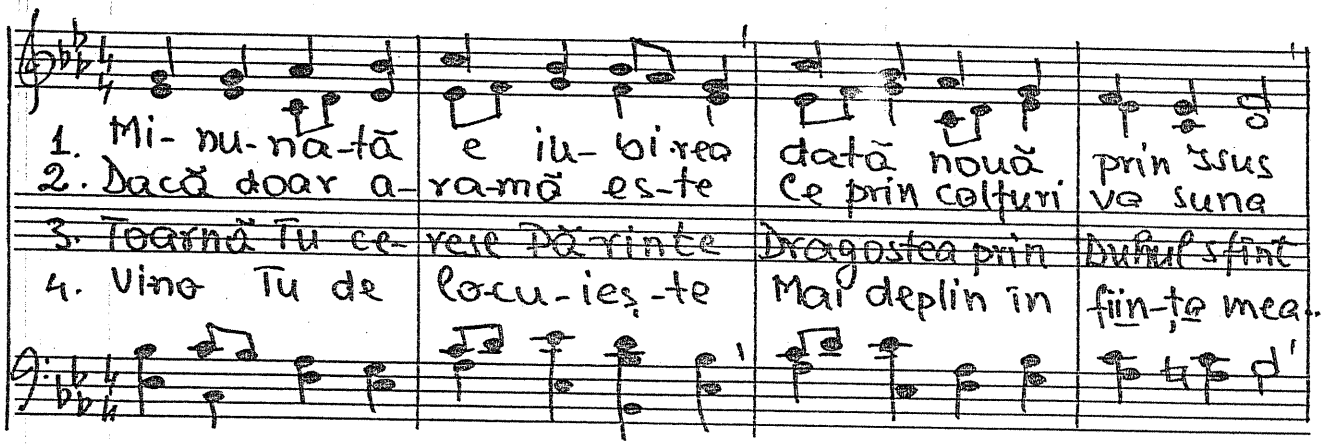

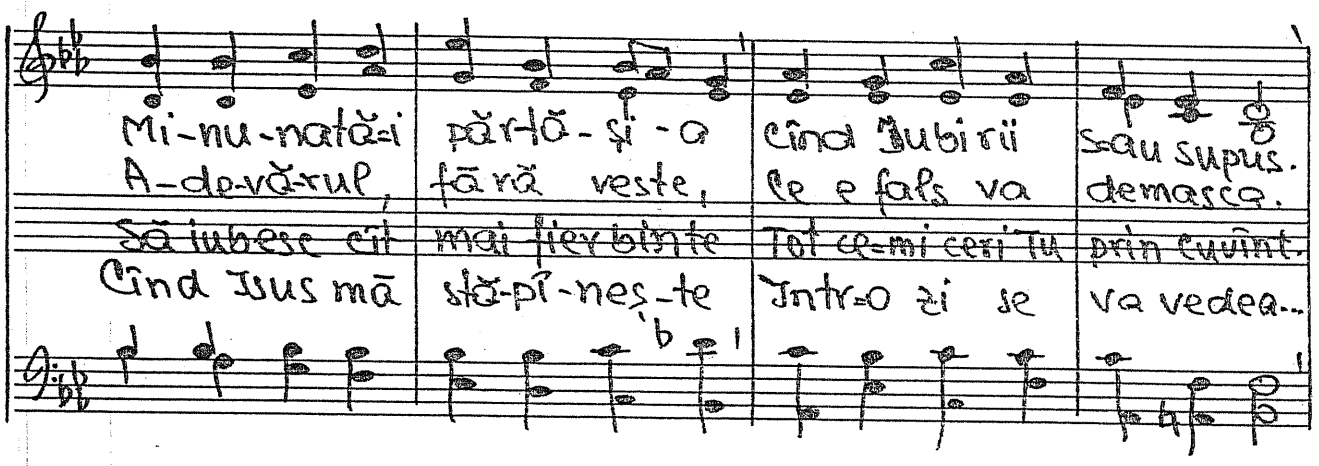

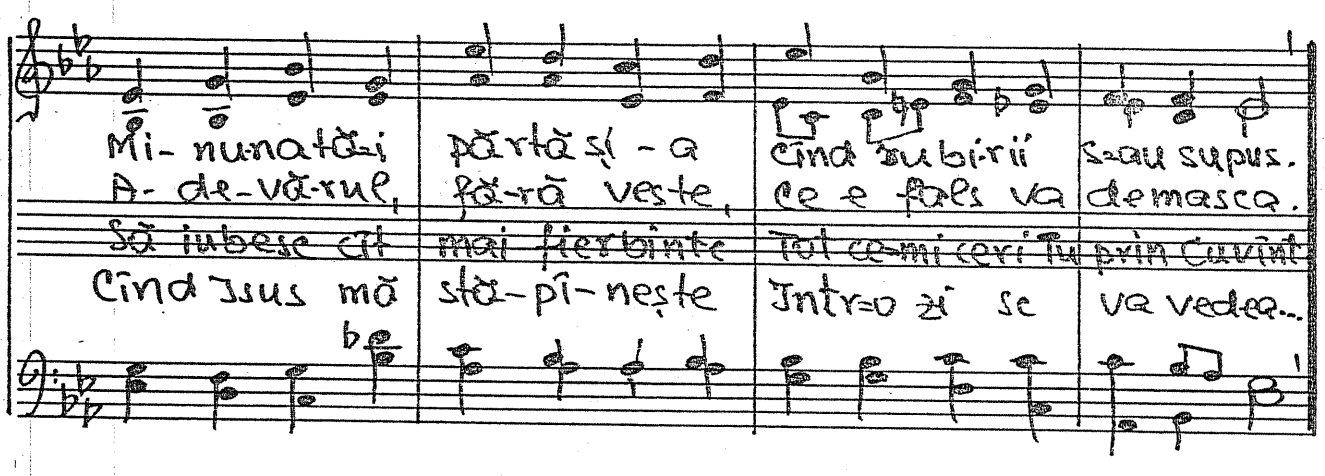

8-IV-1988 Text: 9-IV 1988

D

-1.341. Ce măreț e Tatăl nostru!

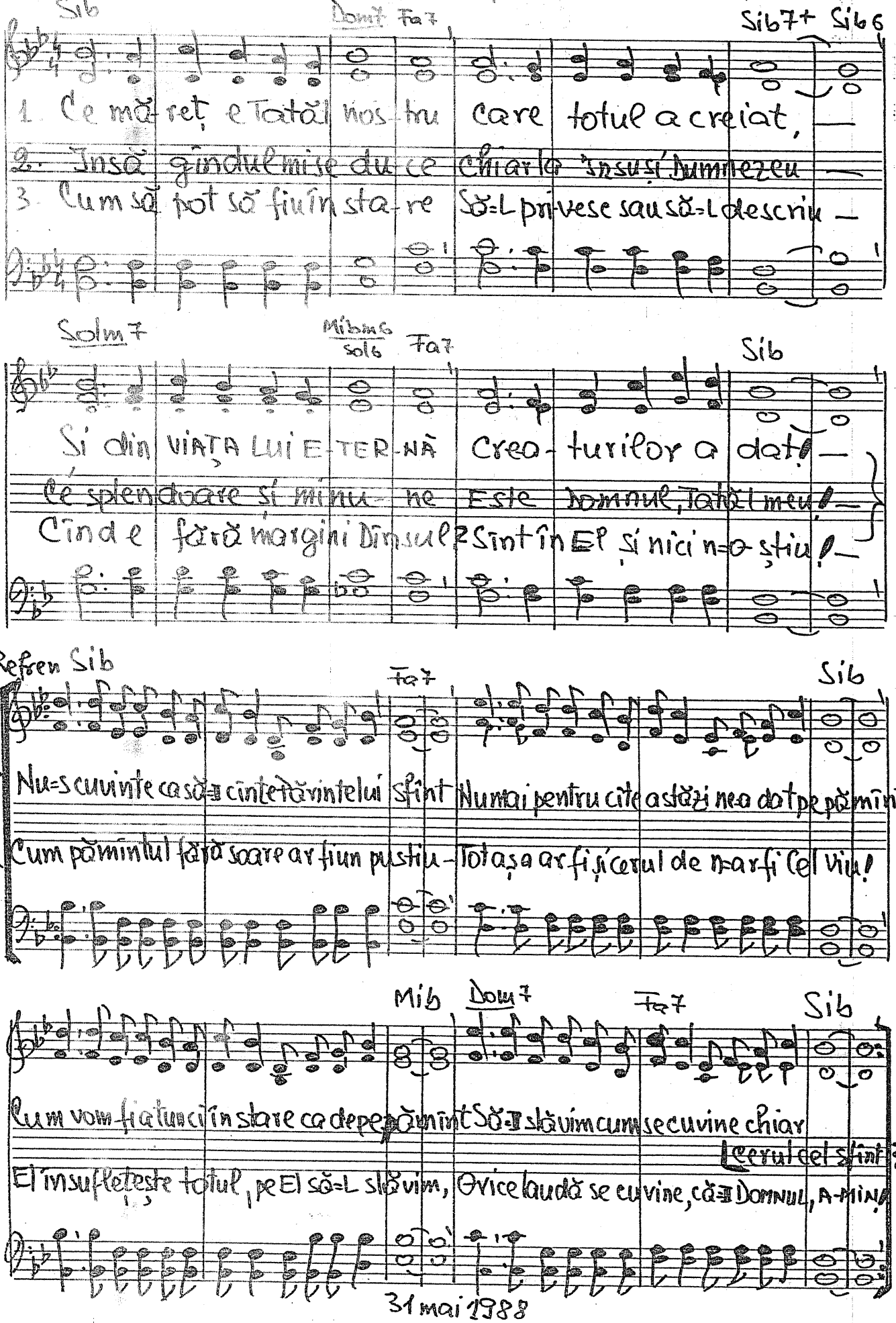

31 mai 1988

D

Andante Solo – 1342. Dulce-i casa în care iubirea.

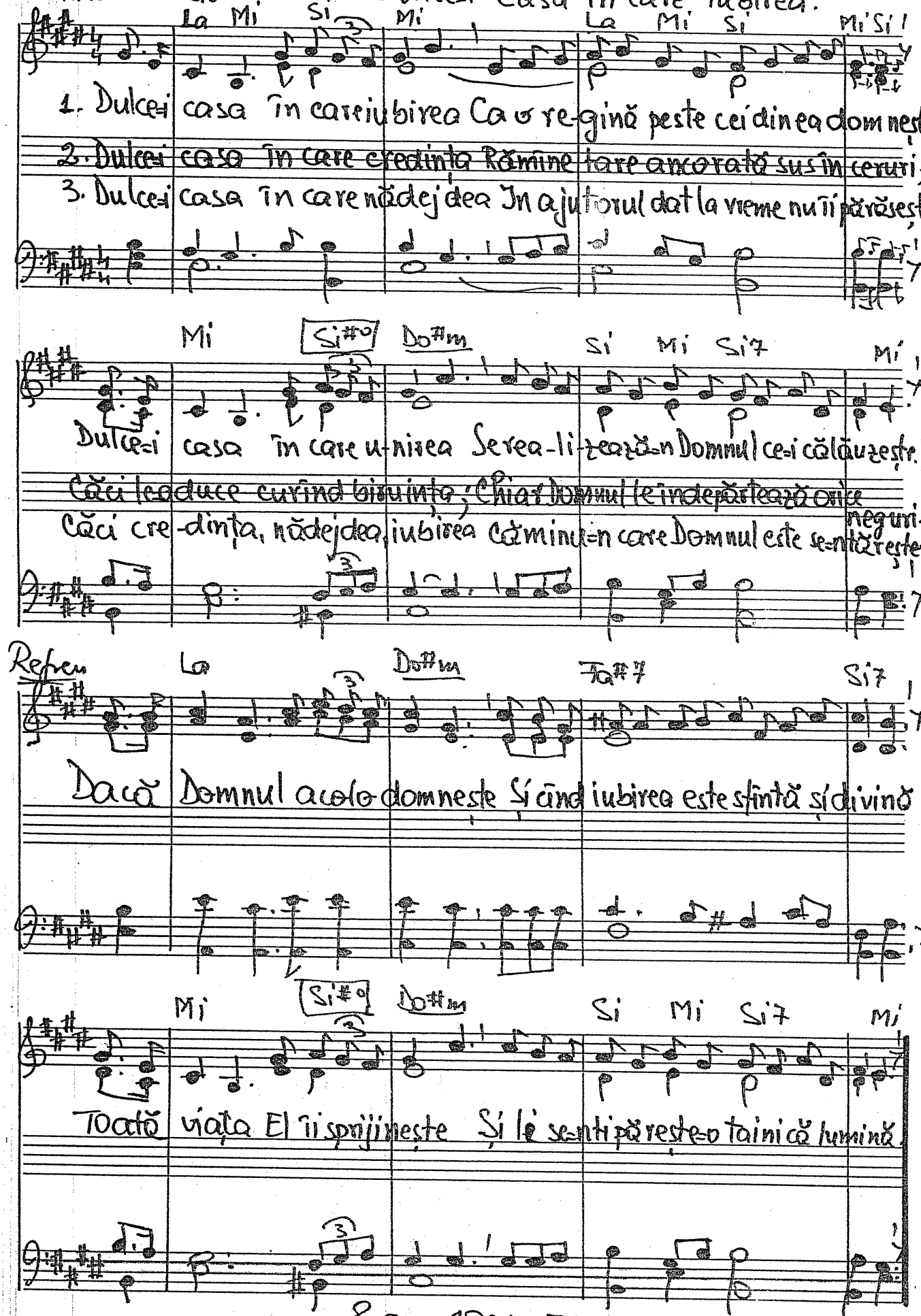

8 aug. 1981 Text. 1 aug. 1981

I Imp. 8.38.

1343. Aliluia, GLORIE PUTERII TALE!

(La inaugurare)

vers. Aurel Alăzăroaie

A-li-lu-ia, A-li-lu-ia, A-li-lu-ia, A-li-lu-ia! Glorie puterii Tale

Dumnezeu etern și sfînt; Mulțumiri Ți-aducem Ție de-aici de pe pămînt.

Mulțu-miri și pentru iz-bînda Dăruită tu-tu-ror În lucrarea construirii

Mulțumiri

Templului înălțător! Mulțumim pentru voința Fraților neobosiți

Mulțumim

Mulțu-mim de fe-lu-ri-te, Mari și sfinte biruințe. Ți-am simțit a Ta prezență

Ți-am simțit

Dela cel dintîi beton Ești cu noi în permanență Construind acest Sion.

Dela cel

Ești cu noi

Ne=ai purtat cu braț pu-ternic și ai fost cu noi în greu,

Tutti duet

Te glori-fi-căm pe Tine, mare, sfinte Dumnezeu. Ridicăm în sus paharul,

biruințe-lor ce-rești! Te rugăm Isuse vino Templu=acesta să=l sfintești!

Im-plorăm a Ta pre-zență Spre=a sfinți acest lo-caș,

Spre=a sfinți poporu=acesta slujbele și pe sluj-bași

slujbele

Noi Ți=l în-chi-năm Ți-e — Mielule din Golgota

1343(3)

Vrem acest lo-caș să fi-e Numai pentru sla va Ta

Nu vrem rodul muncii noastre, Jert-fe-le a mulți creștini Să a-

jungă să slu-jească dumneze-i-lor străini. Brațul Tău e braț pu-

ternic, Ja-l sub ocrotirea Ta! Știm că-n orice-m prejurare Brațul

Tău va triumfa. Semn acest locaș să fie Har ceresc și

bucurii Pregătindu-ne de-a-i-cea Pentru-a Tale veșnicii!

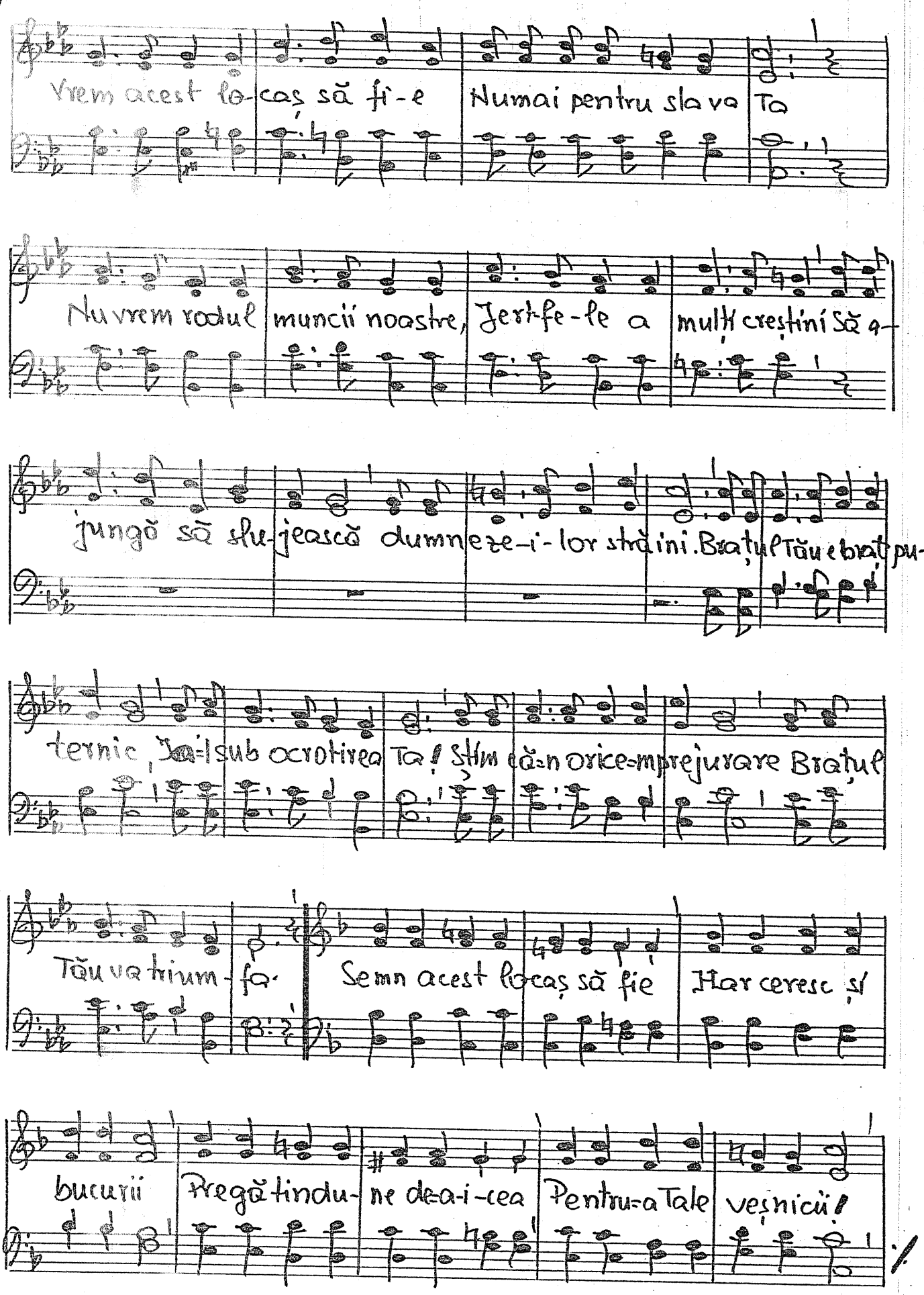

A. Pregă-tin-du- ne de=a-i-cea S. Pregătindu- Pentru=a Tale

B. Pregă-tindu- ne de=a-i-cea T. Pregătindu- ne de=a-i-cea Pentru=a Tale veș-ni-cii,

ne de=a-i-cea, Pentru=a Tale veșni-cii

veș-ni-cii, Pregă-tin-du- ne de=a-i-cea, PENTRU=A TALE VEȘNICII.

pentru=a Tale veș-ni-cii, pentru=a Tale,

Pregătindu- ne de=a-i-cea Pentru=a Tale,

PENTRU=A TALE VEȘNÍ-CII! A-MIN, A-MIN, A — MIN!

A- MIN! A- MIN!

3 iulie 1988

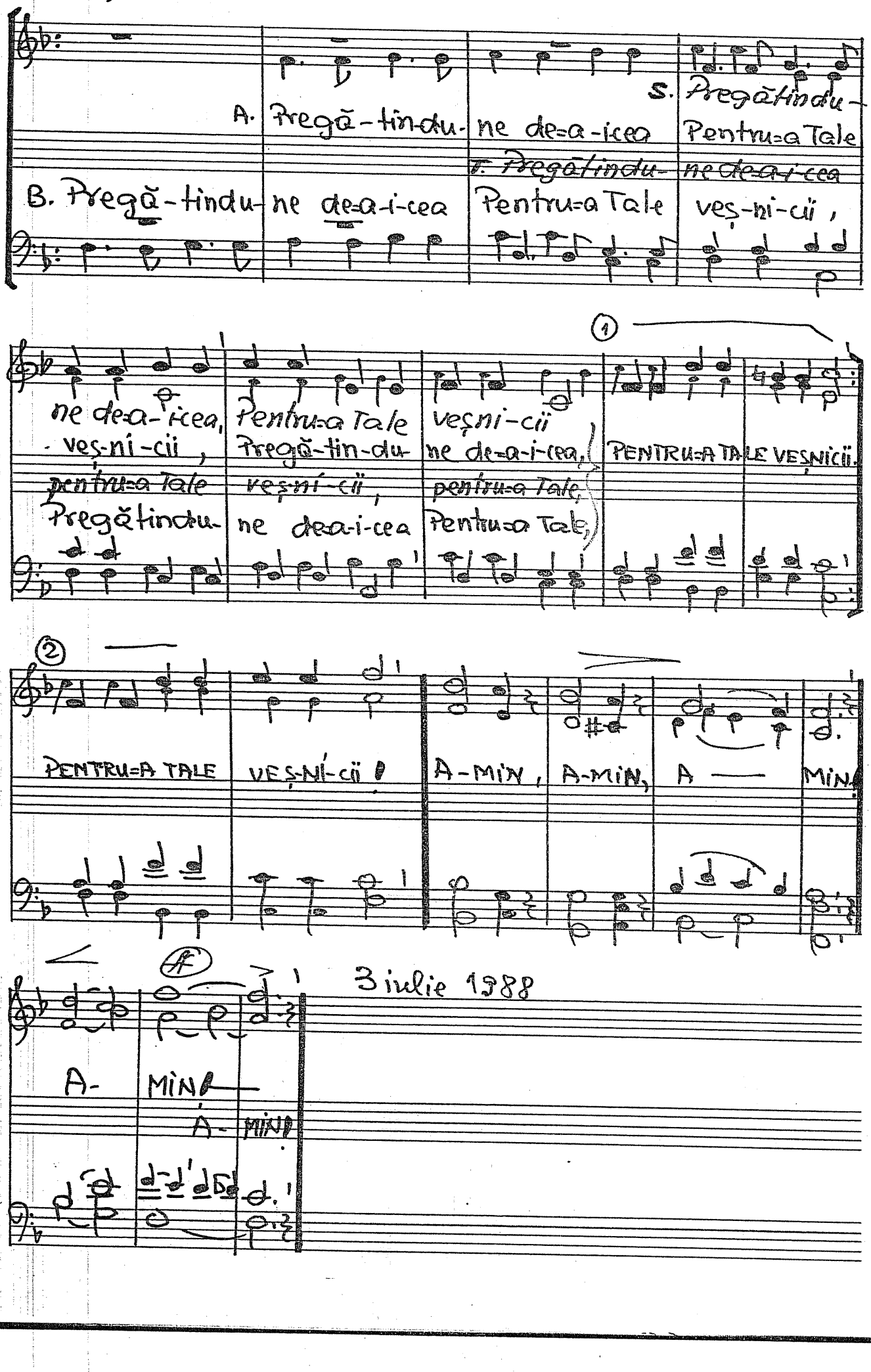

Sdo

134. La Domnul eu găsesc scăpare. Ps. 11.1

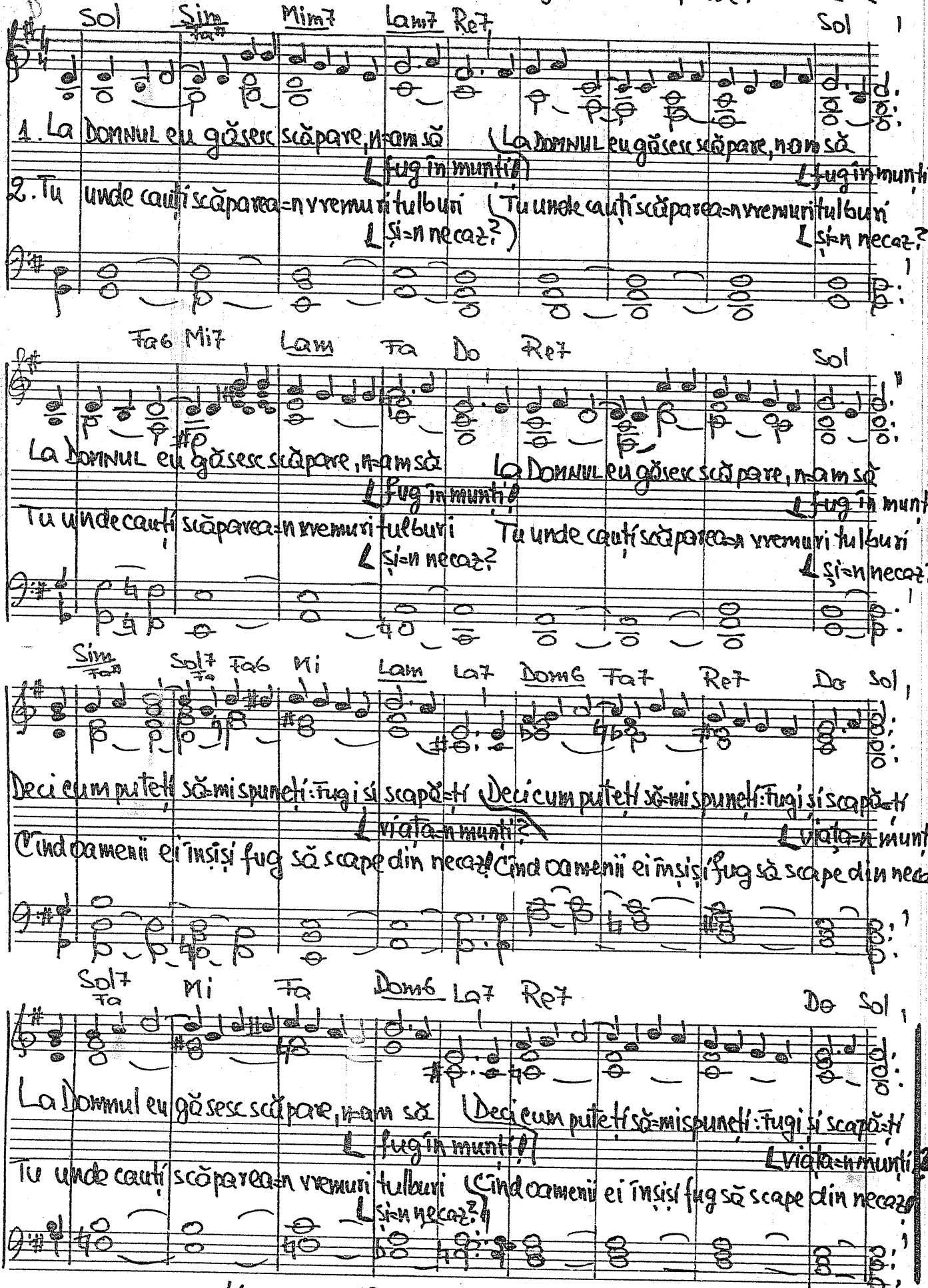

16 aug. 1987. Text 1 aug. 1988

D

1345. Doamne, Tu ești scutul meu. Ps. 3. V.3-5

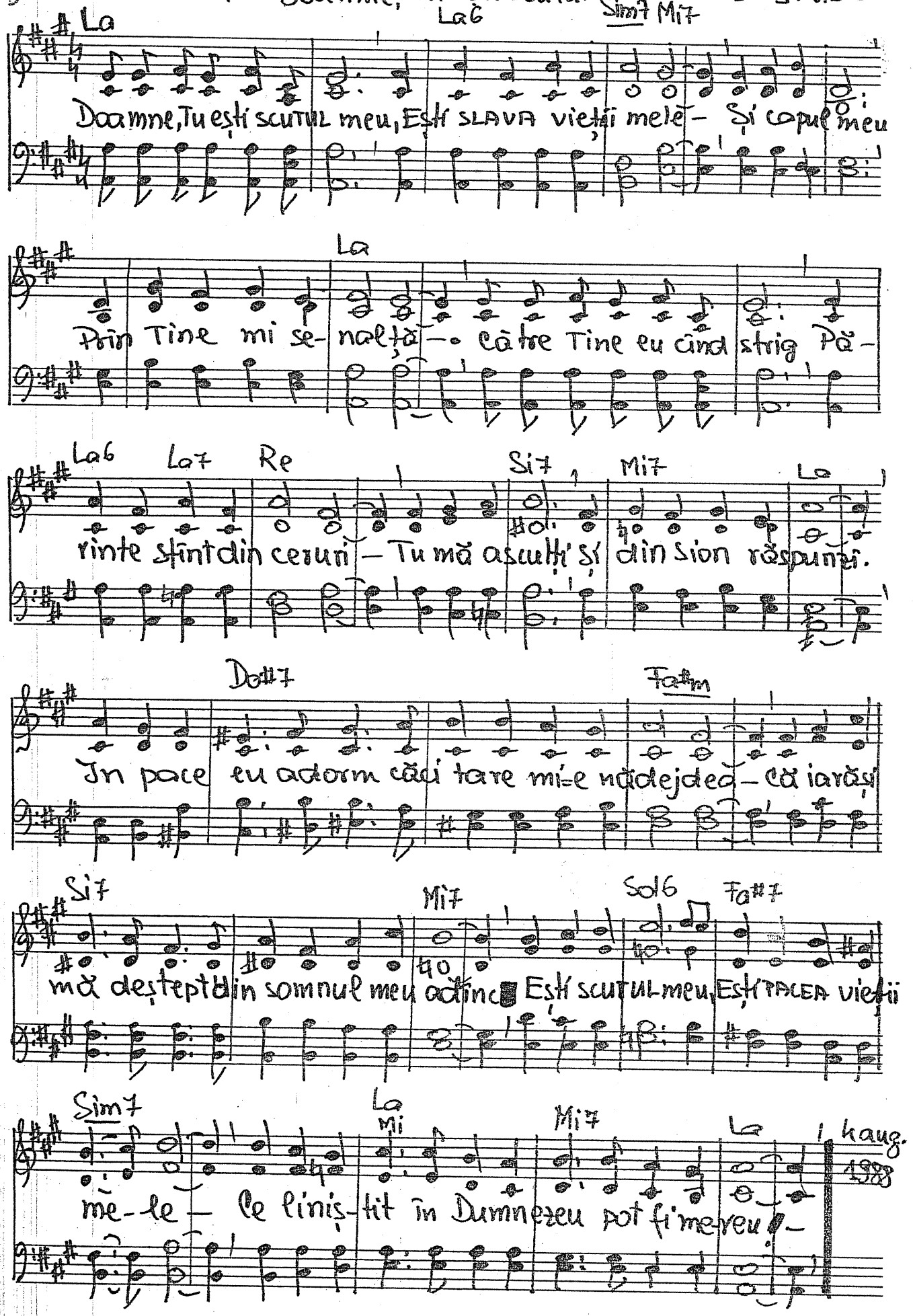

Ps. 91. 1-12 — 1346. Cel ce stă sub acoperirea — pag. 887

Vers. Traian Dorz.

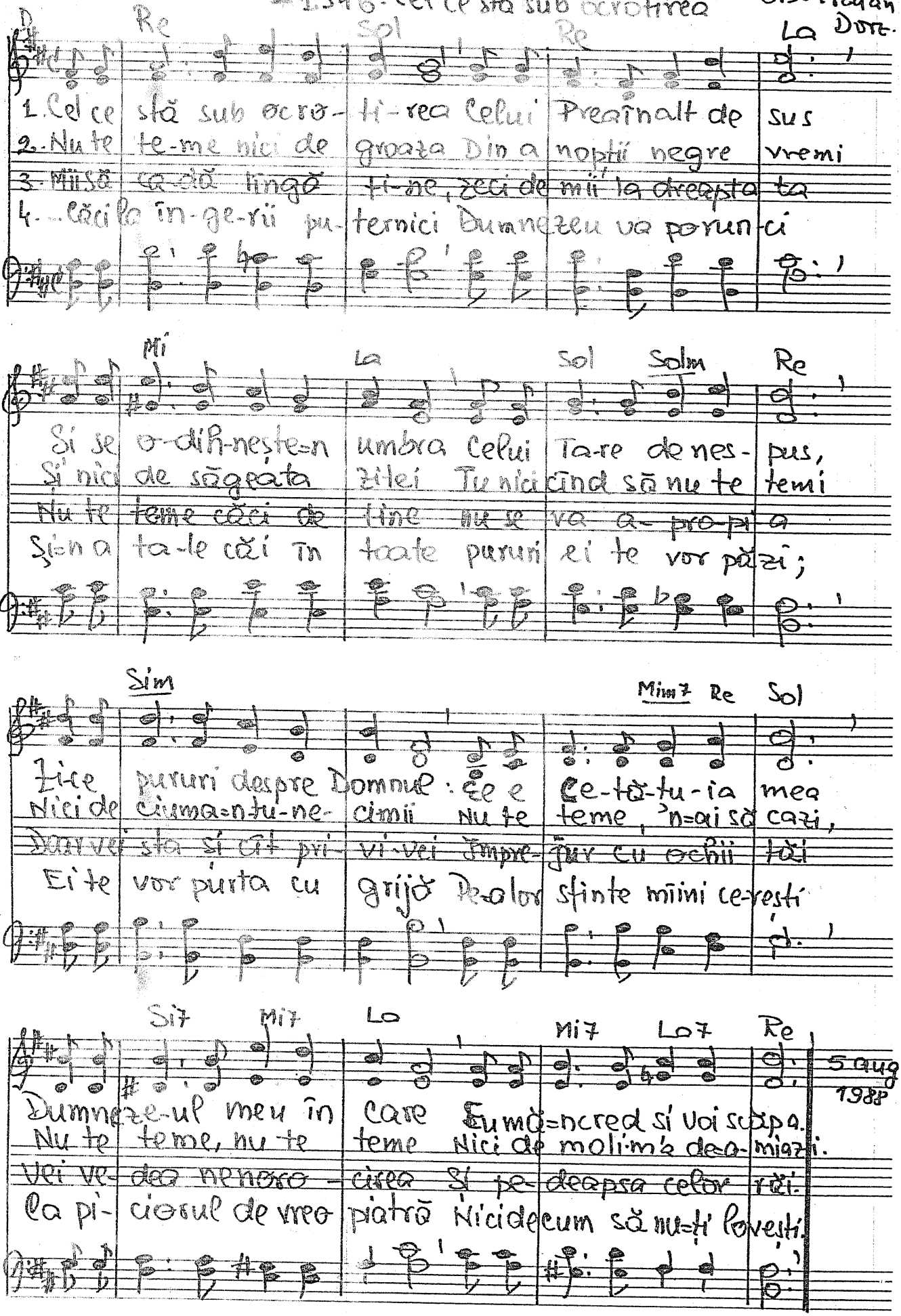

5 aug. 1988

D

Mim — 1347. Noi știm acum că Domnul. Vers. Traian Dorz. pag. 911

Si7 Mim

1. Noi știm acum că Domnul a- ti-ta ne-a iu- bit
2. Că pentru noi, vrăj-mașii L-au prins și L-au lo- vit
3. Că pentru noi A- co-lo I- sus loc a gă- tit

Lam Si7 Mim Si7 Mim

că pentru noi cu milă în lume a ve- nit.
că pentru noi pe Cruce în chinuri a mu- rit,
că pentru noi tot cerul e-a- tit de-m-poda bit.

Sol7 Re Do Sol Lam Si

Că pentru noi cu milă prin lu-me a um- blat
Că pentru noi pe urmă a treia zi-a-n-vi- at
O, pentru Tine Doamne și noi vrem să trăim

La° Mim Lam6 Mim Si Si7 Mim

pe toți să ne a-dune la Sînul Lui cu- rat.
că pentru noi la ceruri cu slavă s-a-năl-țat.
Să creștem cu credință, os- tașii Tăi să fim.

5 aug. 1988.

D

- 1348. Prin aceasta voi cunoaște Ps. 41.11

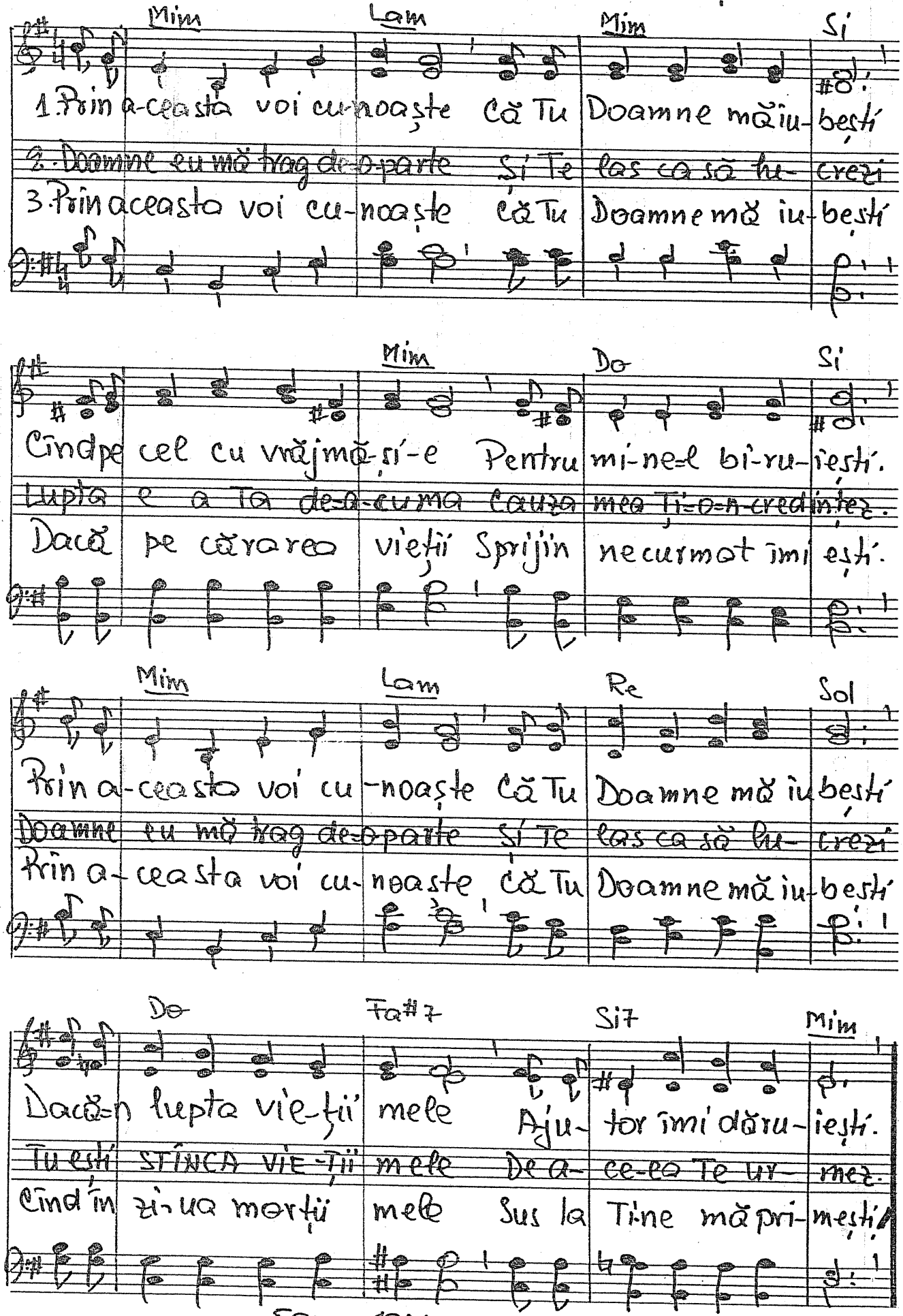

Saug. 1988

D

- 1.349. Multe căi i se par omului

Prov. 16.25

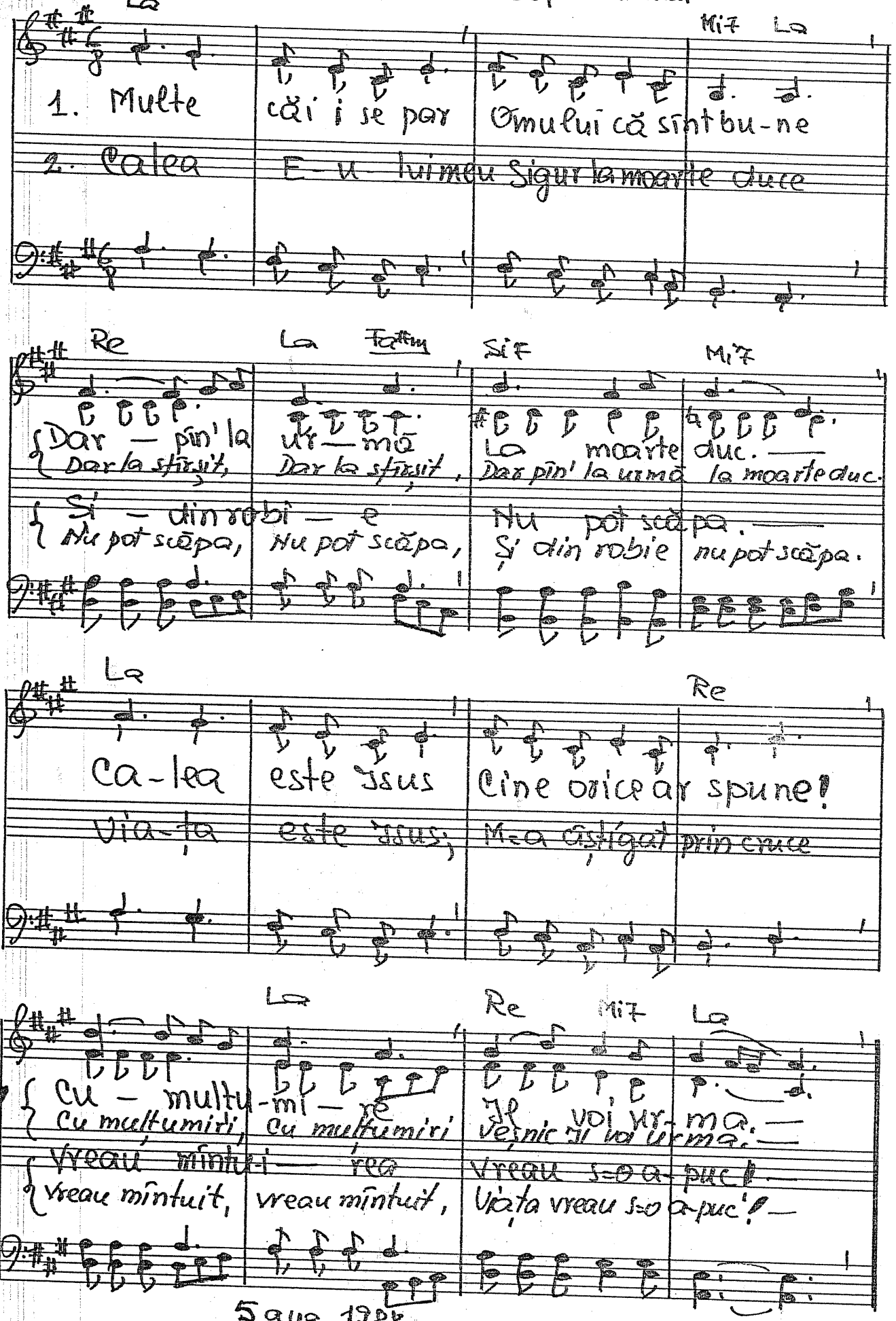

5 aug. 1988

D

-1350. Toți acei care L-ați aflat

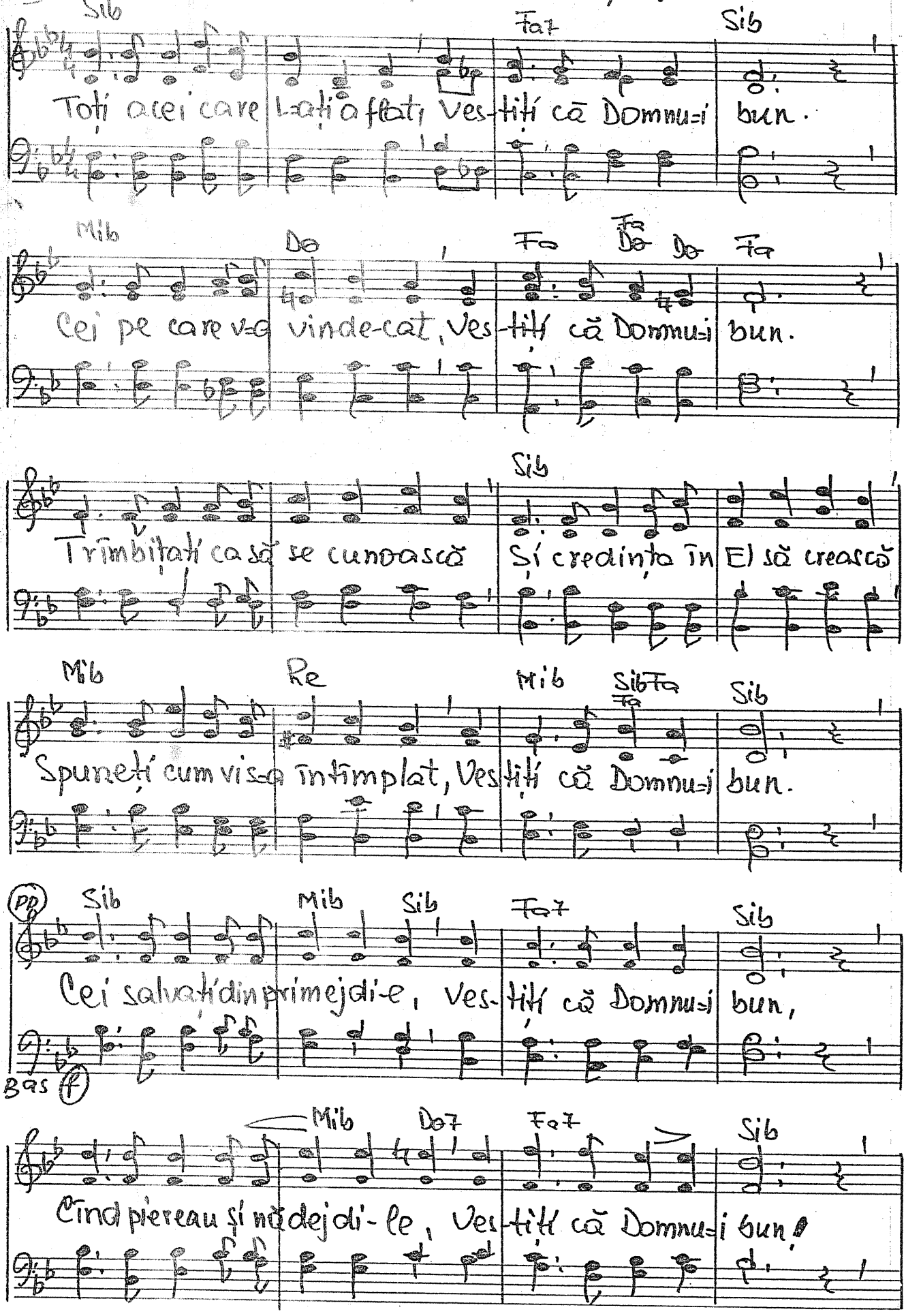

1/

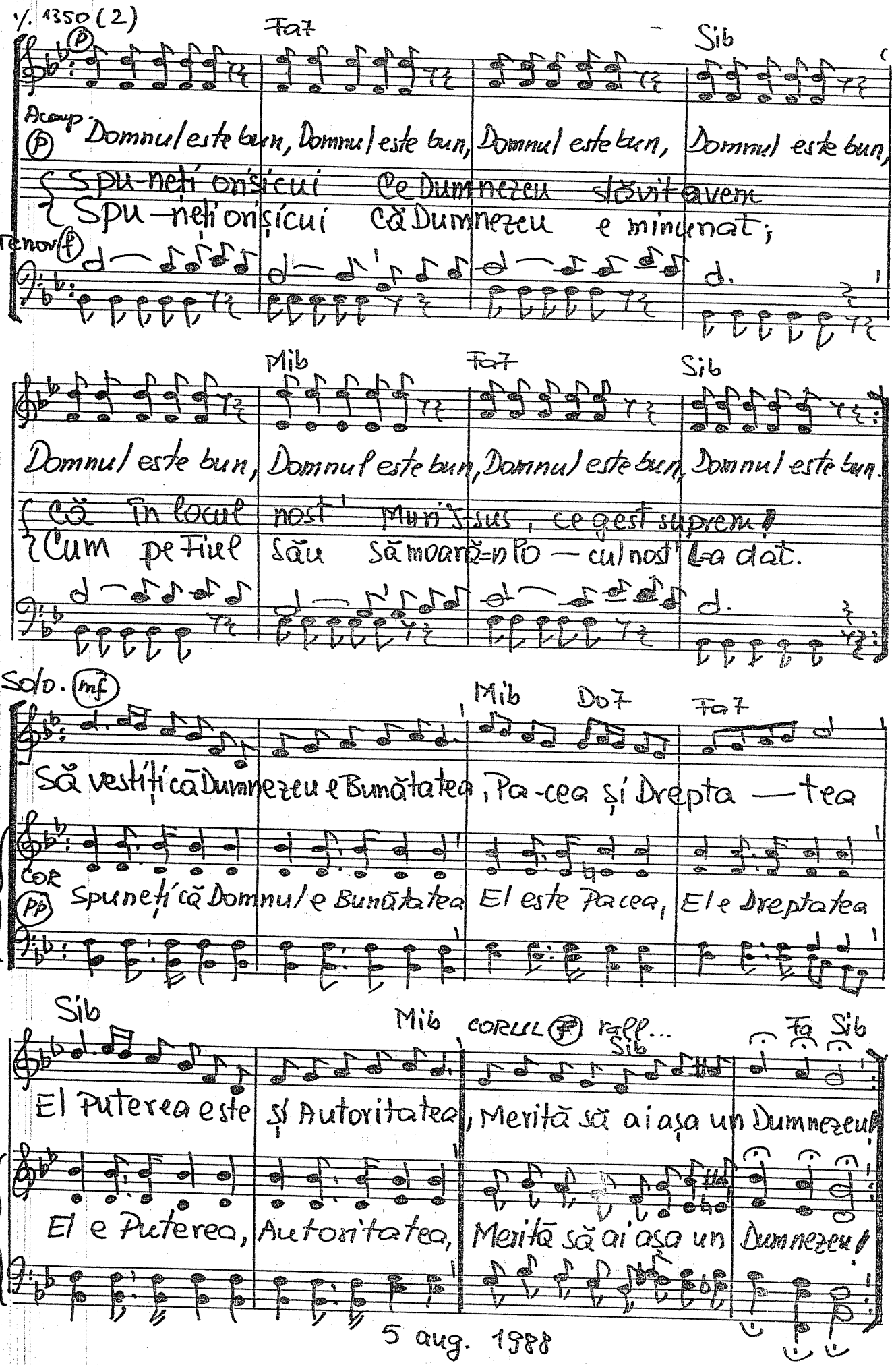
V. 1350 (2)
Fa7
Sib
Acomp.
Domnul este bun, Domnul este bun, Domnul este bun, Domnul este bun,
Spuneți oricui Ce Dumnezeu slăvit avem
Spuneți oricui Că Dumnezeu e minunat;
Tenor
Mib
Fa7
Sib
Domnul este bun, Domnul este bun, Domnul este bun, Domnul este bun.
Că în locul nost' Mun'Sus, ce gest suprem!
Cum pe Fiul său să moară-n locul nost' l-a dat.
Solo.
Mib
Do7
Fa7
Să vestiți că Dumnezeu e Bunătatea, Pacea și Dreptatea
Cor
Spuneți că Domnul e Bunătatea El este Pacea, El e Dreptatea
Sib
Mib
corul
rall...
Sib
Fa
Sib
El Puterea este și Autoritatea, Merită să ai așa un Dumnezeu!
El e Puterea, Autoritatea, Merită să ai așa un Dumnezeu!
5 aug. 1988

D

-1351. Sfinții care sînt în țară

Ps. 16. 3.

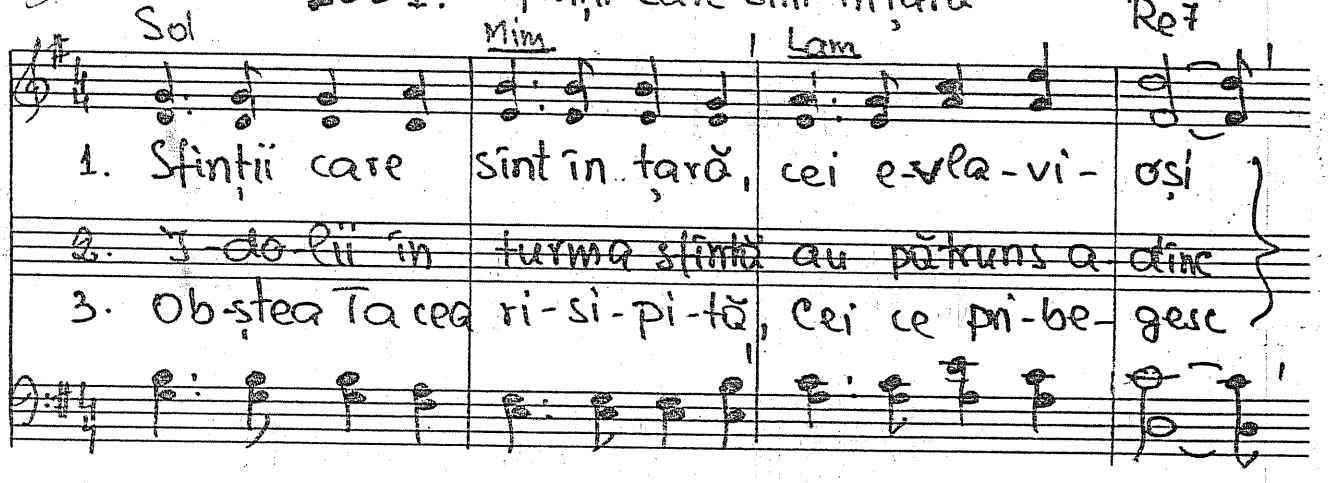

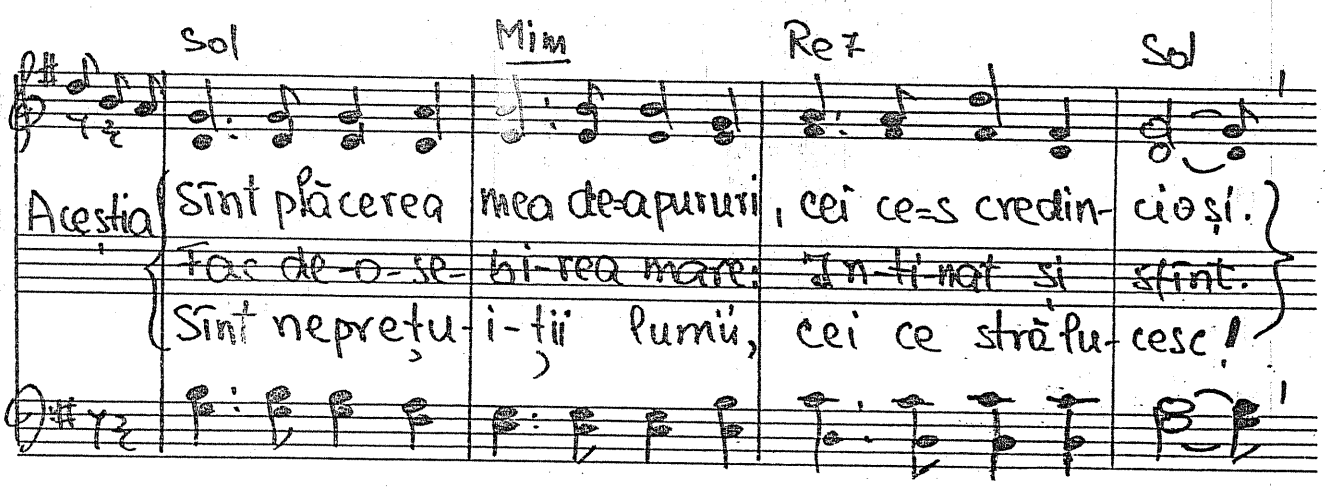

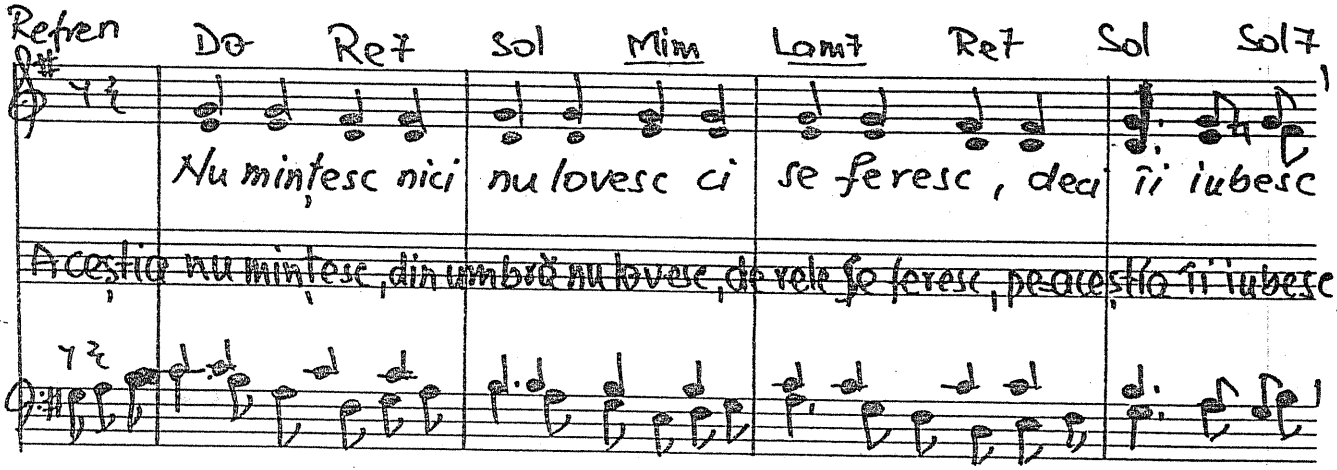

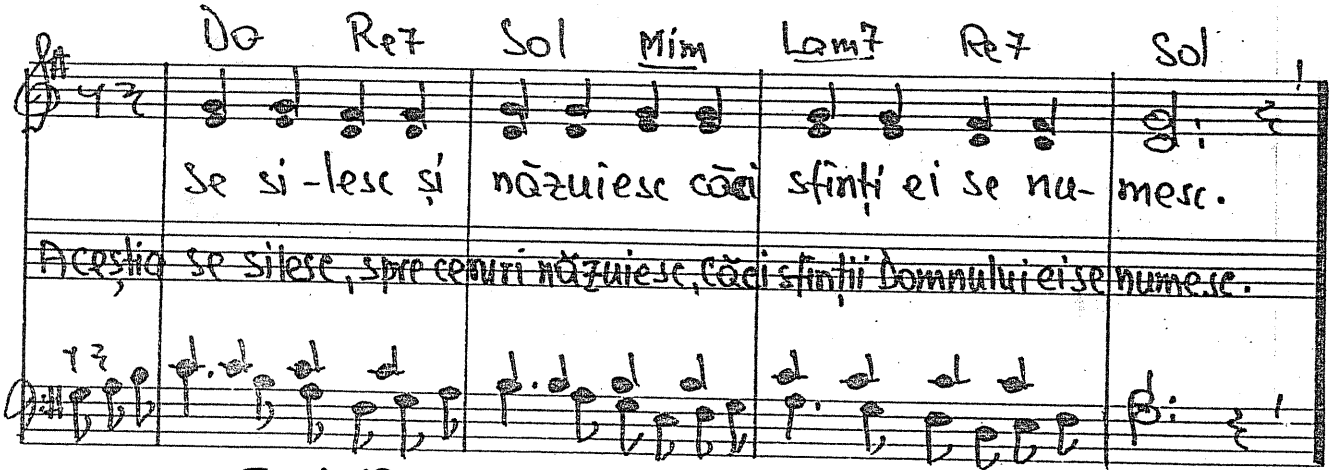

5 oct. 1988.

-1352. Te iubesc din inimă Ps. 18. 1-3

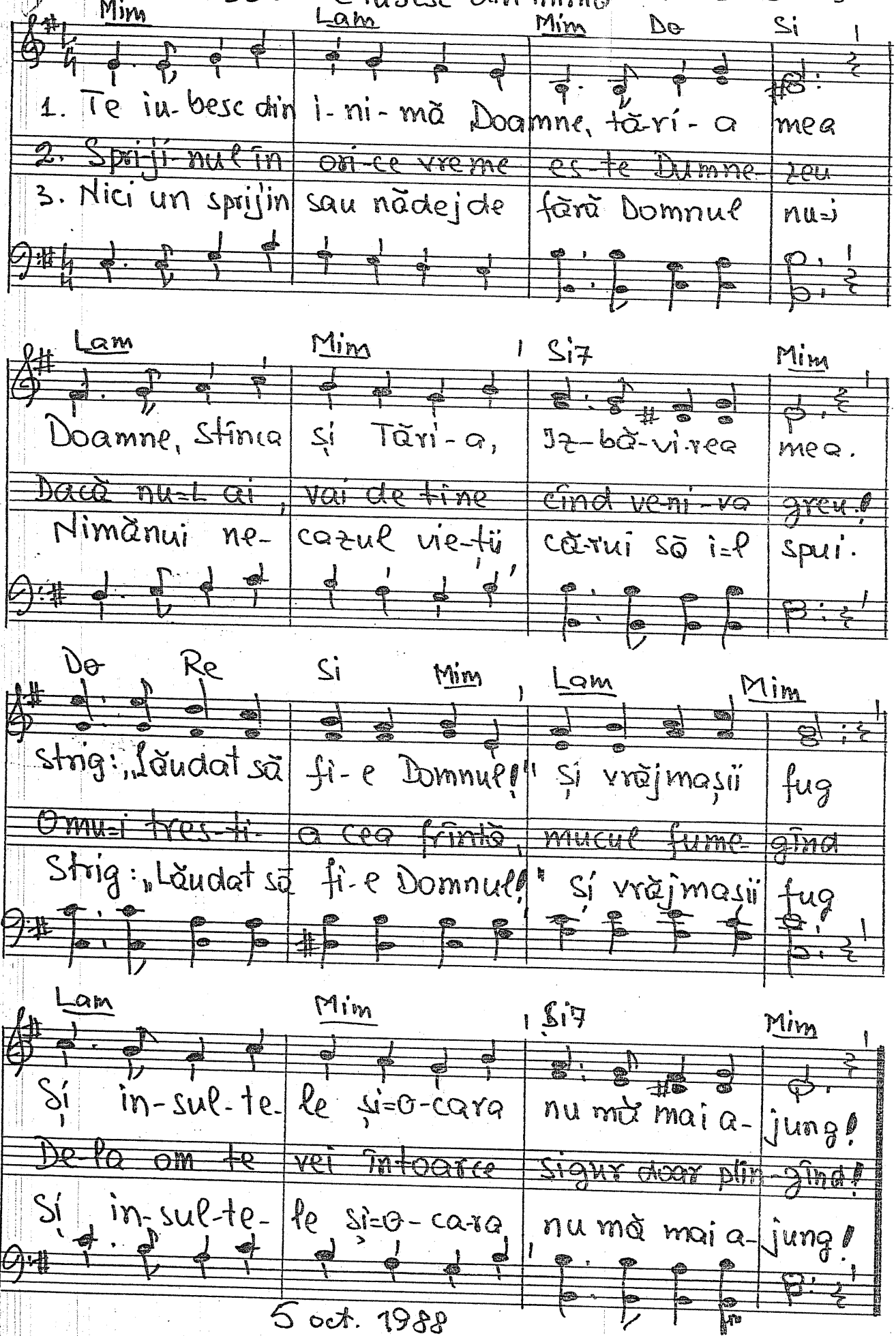

5 oct. 1988

-135 3. Jsus Hristos mă mîntuise

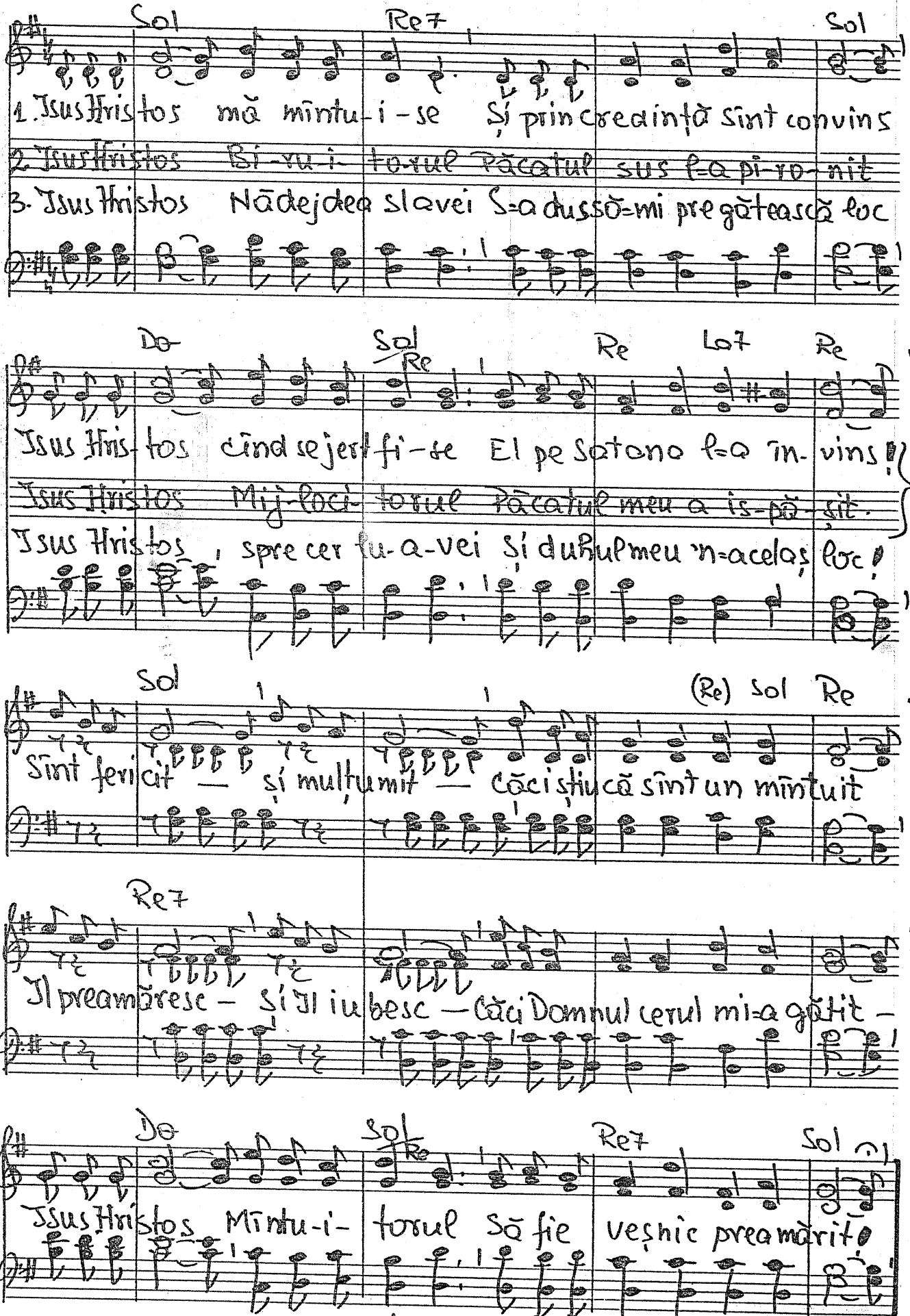

5.Oct 1988

– 1354. Domnul Isus prin Duhul

Fapte. 1. 2-3.

Sib Mib Sib, Fa

1. Domnul Isus prin Duhul cel Sfînt porunci De cînd la cer s-o'nălțat
2. ~~Domnul Isus a spus celor ce Îl iubesc: Duceți mesajul ceresc~~
3. Domnul Isus e DOMNUL, prin multe dovezi, Crede și fii mîntuit!

Sib7 Mib Sib Fa7 Sib

La a- postoli cuvînt cu cu-vînt le șopti Ce să ne lase no-tat.
~~Prin cre-dința în Mine ei se mîntuiesc, Viața eternă pri-mesc.~~
De-ai crezut, tu pe alții să-i înví-o-rezi, Spune de Domnul iubit!

Fa7 Sib

Căci după ce Domnul a pă-ti-mit, Viu apăru semn că-a înviat,

Mib Sib Fa Sib

Și după ce Domnul a biruit El sus la cerur s-a înălțat

5 oct. 1988

D

-1355. Mare ești Doamne

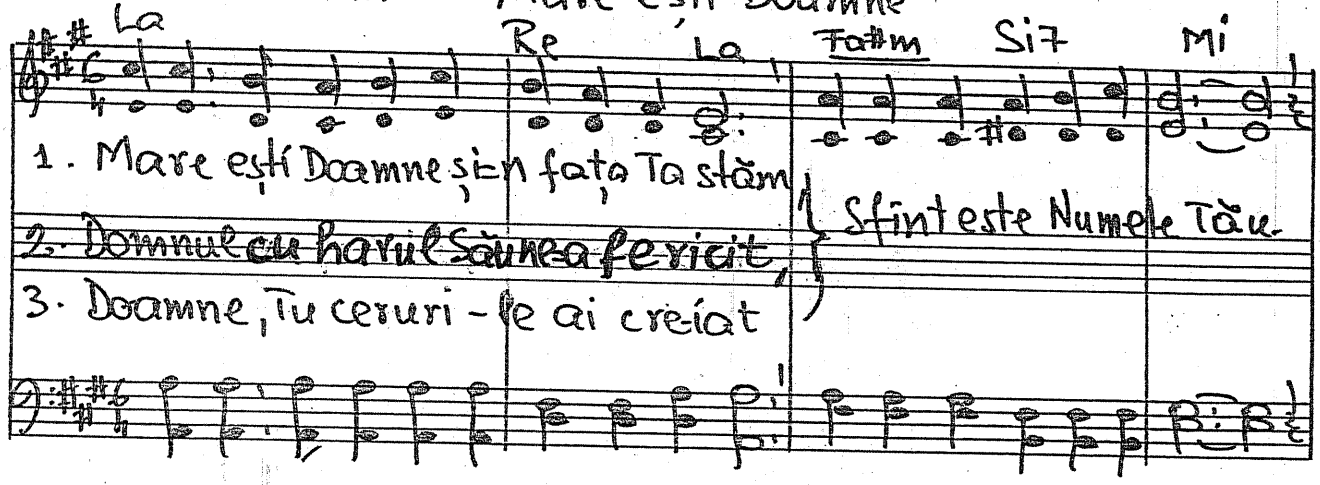

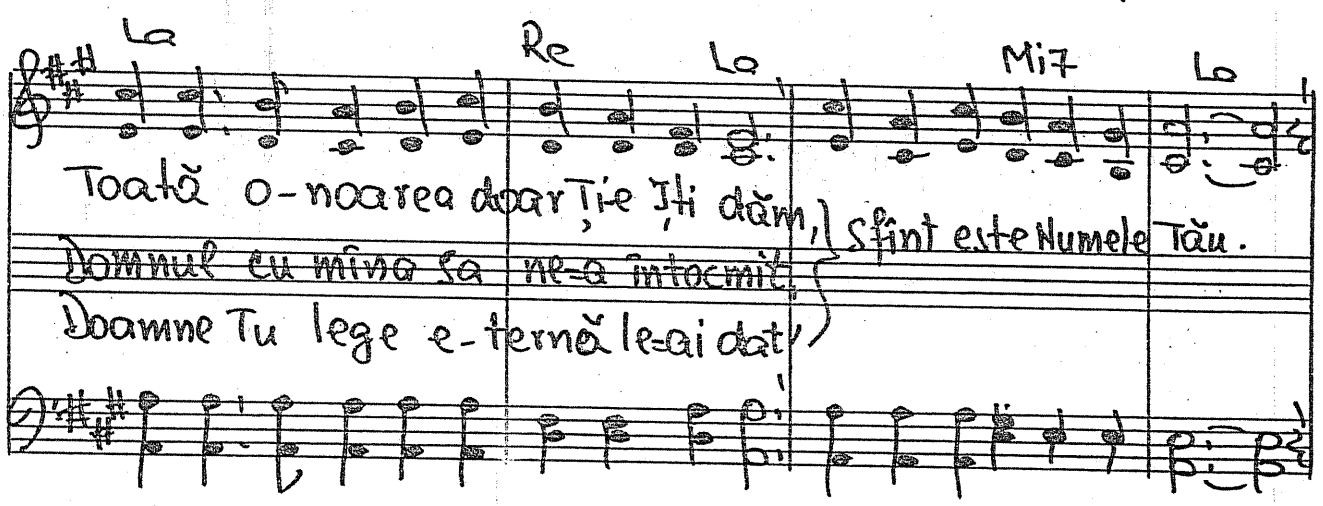

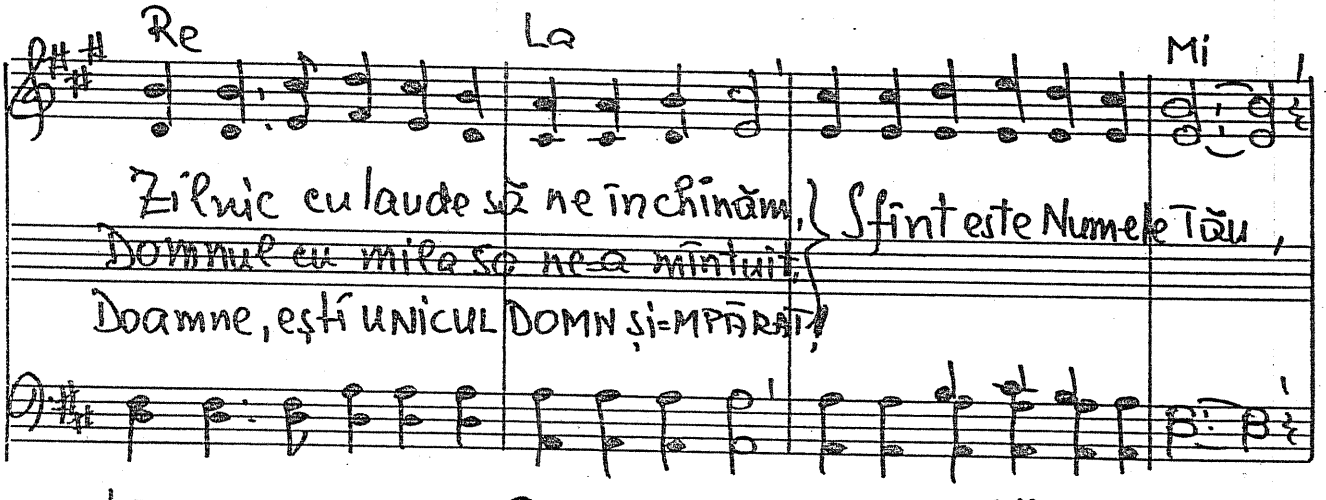

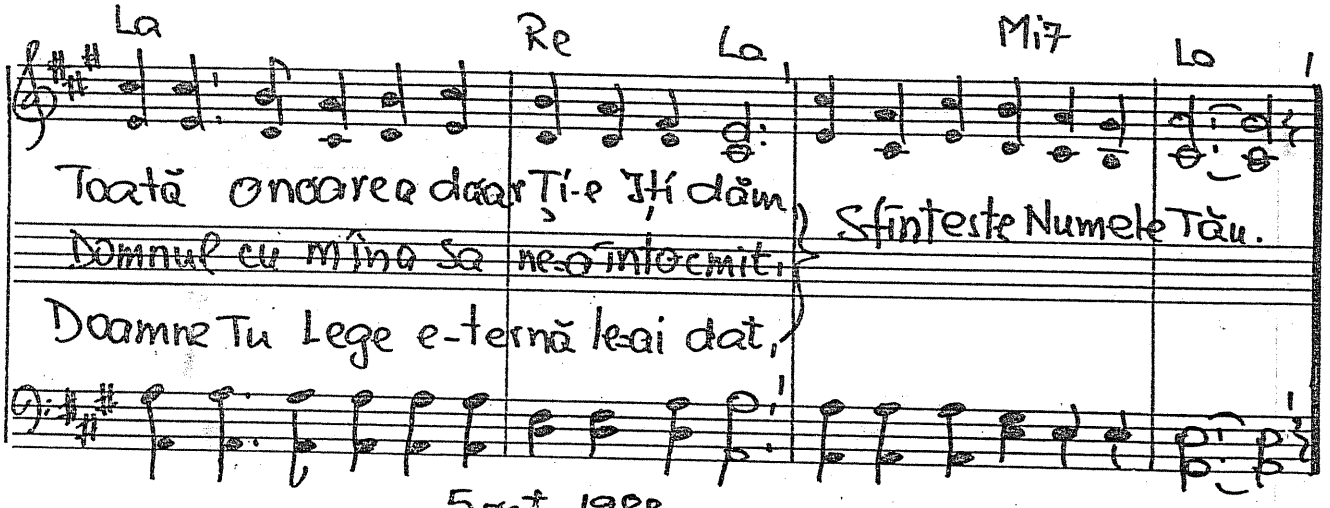

5 oct. 1988

D -1.356- Fiule, ascultă=Mi sfatul Prov. 23.26.

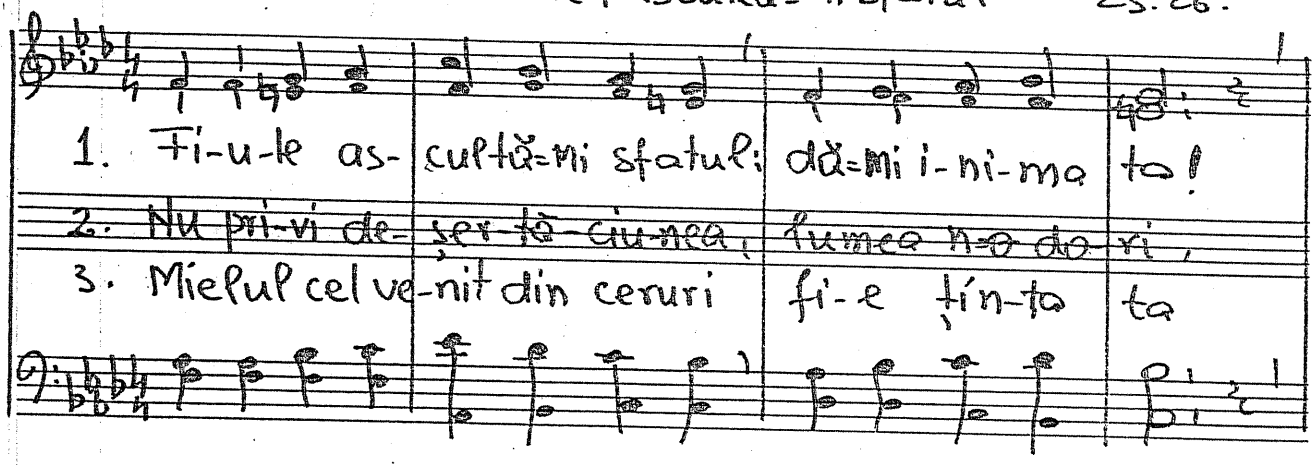

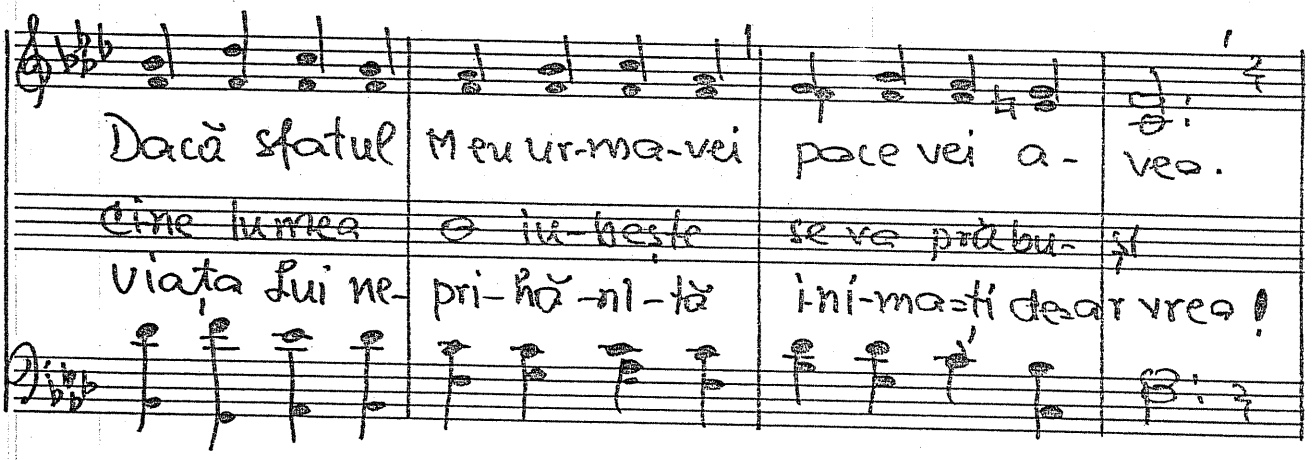

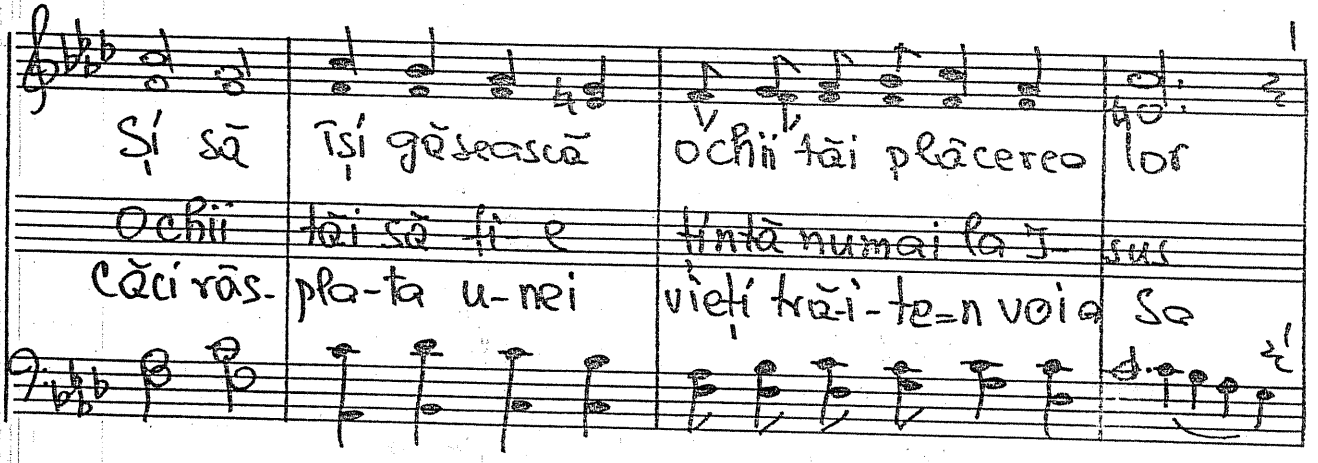

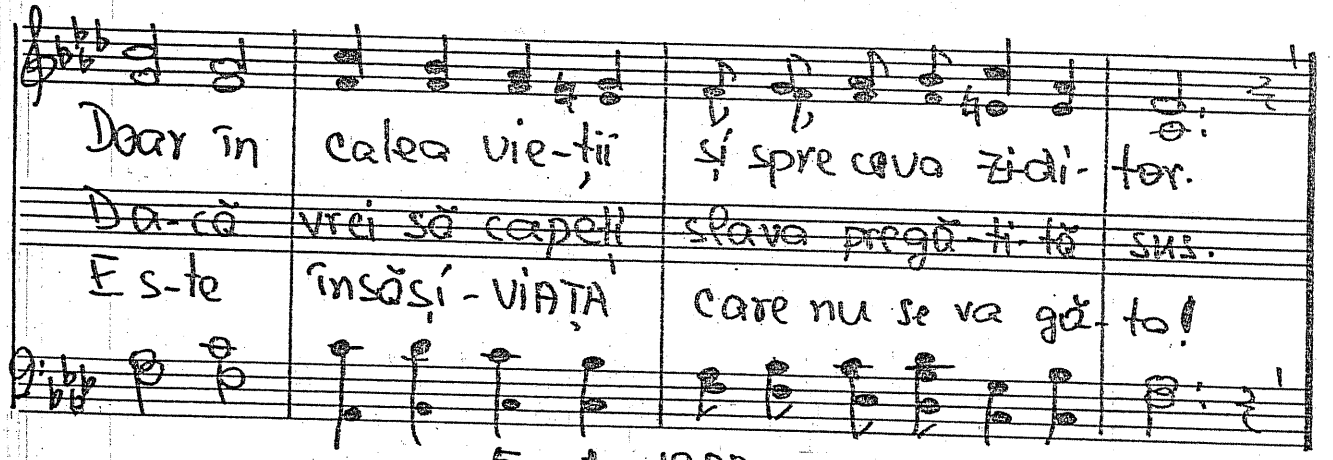

5. oct. 1988

1357. Cum se îndură un tată

Ps. 103. 13-15

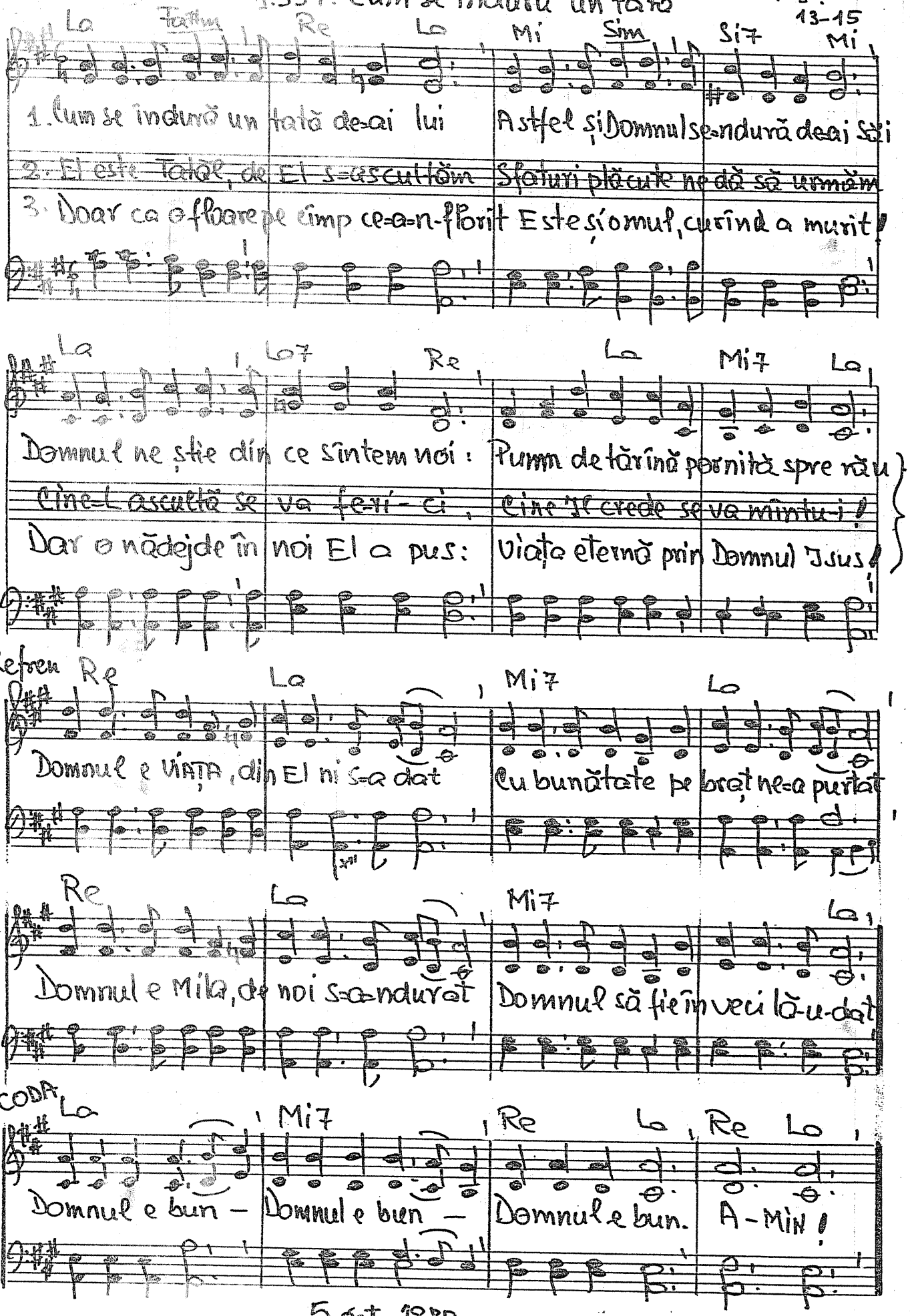

5 oct. 1988

D

-1358. Așteptăm un timp. Is. 11

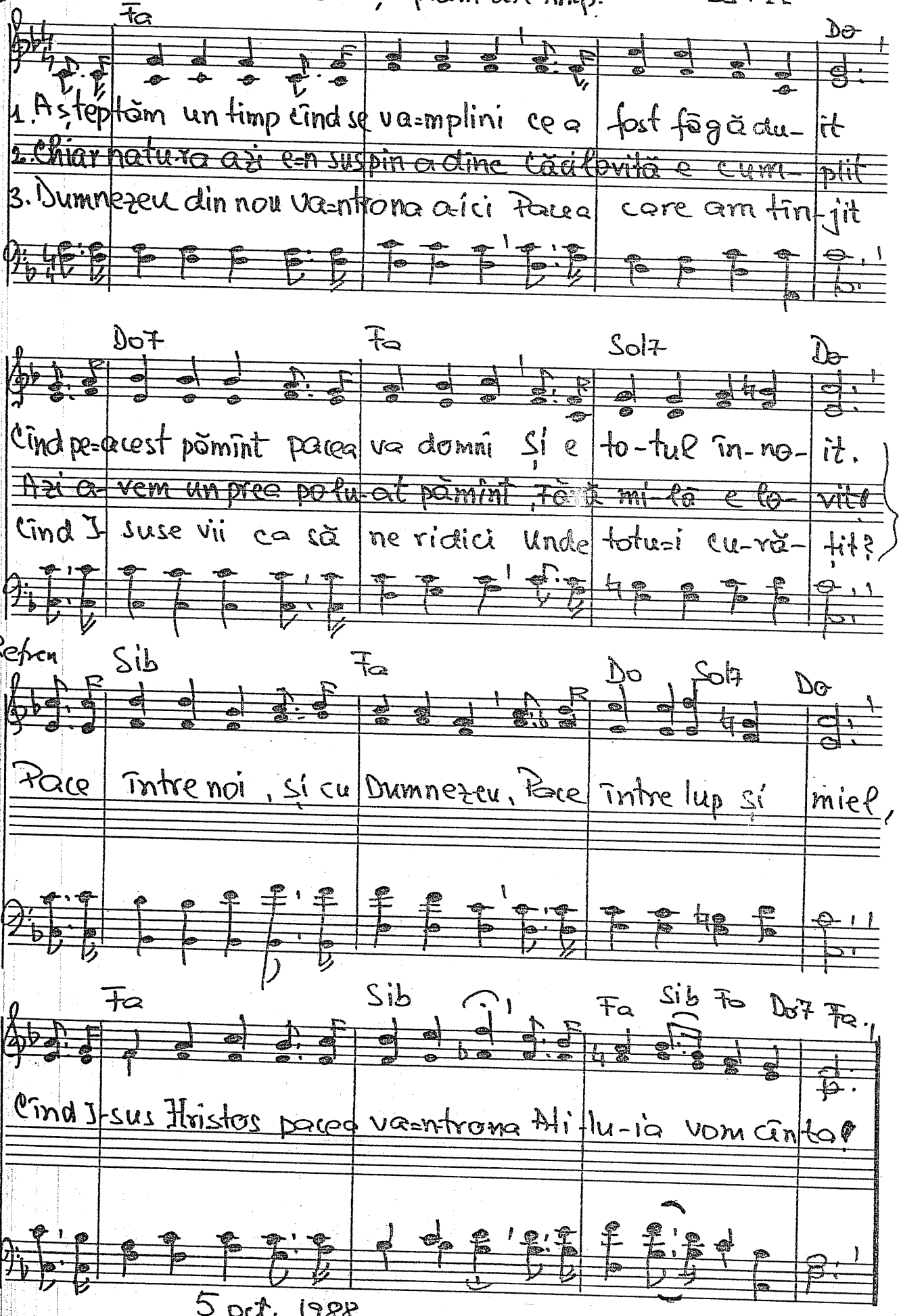

5 oct. 1988

–1359. Doamne, înviorează-ne.

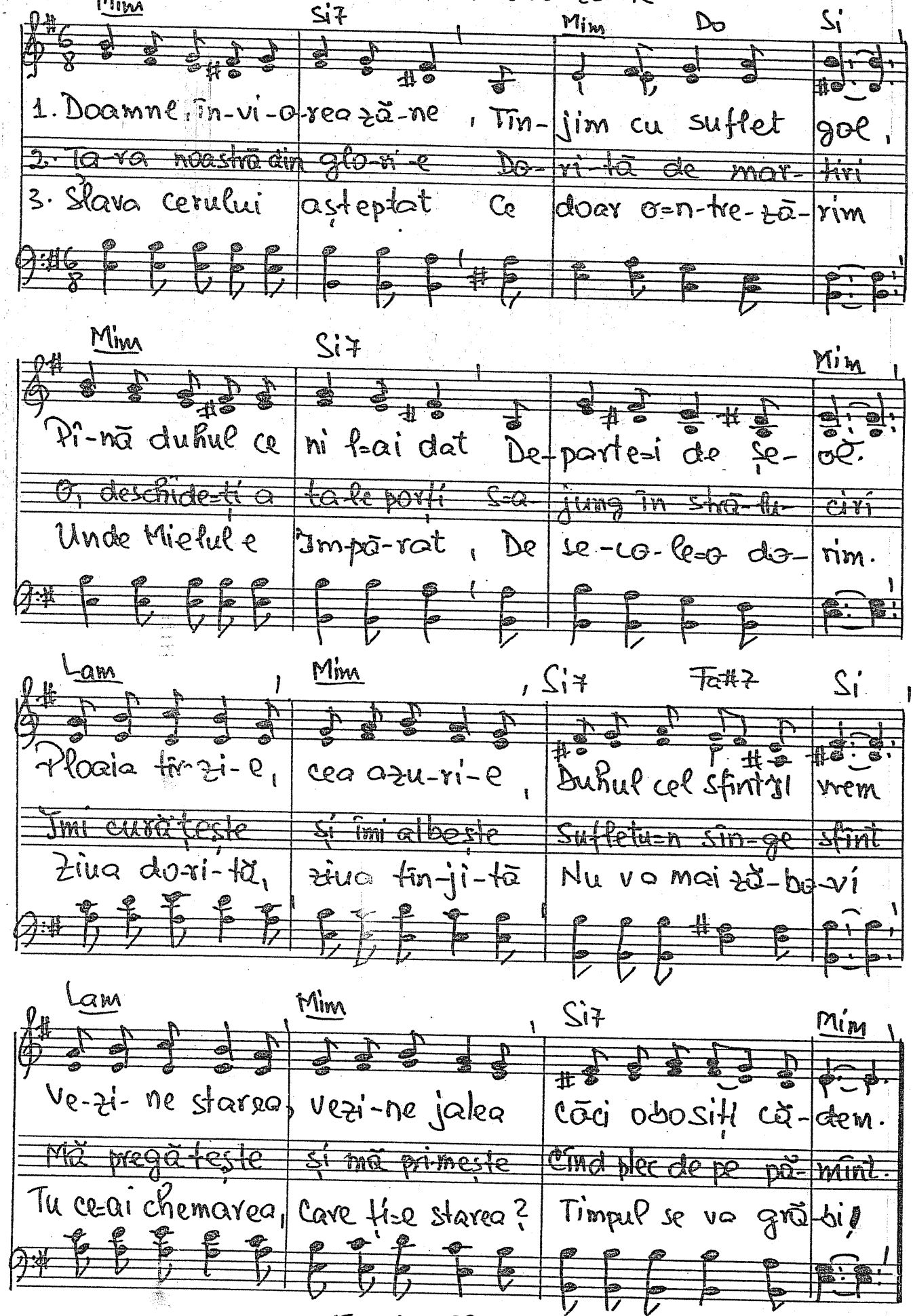

5 oct. 1988

D

1360. „Cheamă-Mă în ziua necazului" Ps. 50.15-19

Do Fa Do Sol Do Sol Do Fa6 Fam6 Do Re#o Re7 Sol

1. „Cheamă-Mă în ziua cînd ești în necaz Eu te voi iz-bă-vi, tu Mă vei slăvi

2. Tu-Mi arunci Cuvîntul în apoia ta, Te unești cu hoții, suflet preacurvar

Do Fa Do Sol Do Sol Do Fa Do° Do Sol Re Sol-Do

Domnul zice însă celui făr' o-braz: Nu doar buze ci din suflet vreau cinsti!

Vorbe numai rele scoți din gura ta Și mai ai pretenție să-ți dau și har!

Fa Do Sol Do

Ce tot Îmi înșiri tu legile smerit Cînd Eu stiu că-n viață ești un ipocrit!

Află că odată tot îți pun sub ochi Chiar de mergi la preoți, chiar de și de ochi!

Fa Do Fa Rem La Rem Re Sol Re Sol7 Do

Cînd u-răști mustrările și Mă respingi Orice gînd spre bine dat tu îl învingi?

Vino, îți mărturi-sește vina ta, Numai Domnul te mai poate ajuta!

3 oct. 1988

-1361 „Tu mîntuiești pe poporul care se smerește." Ps. 18.27.

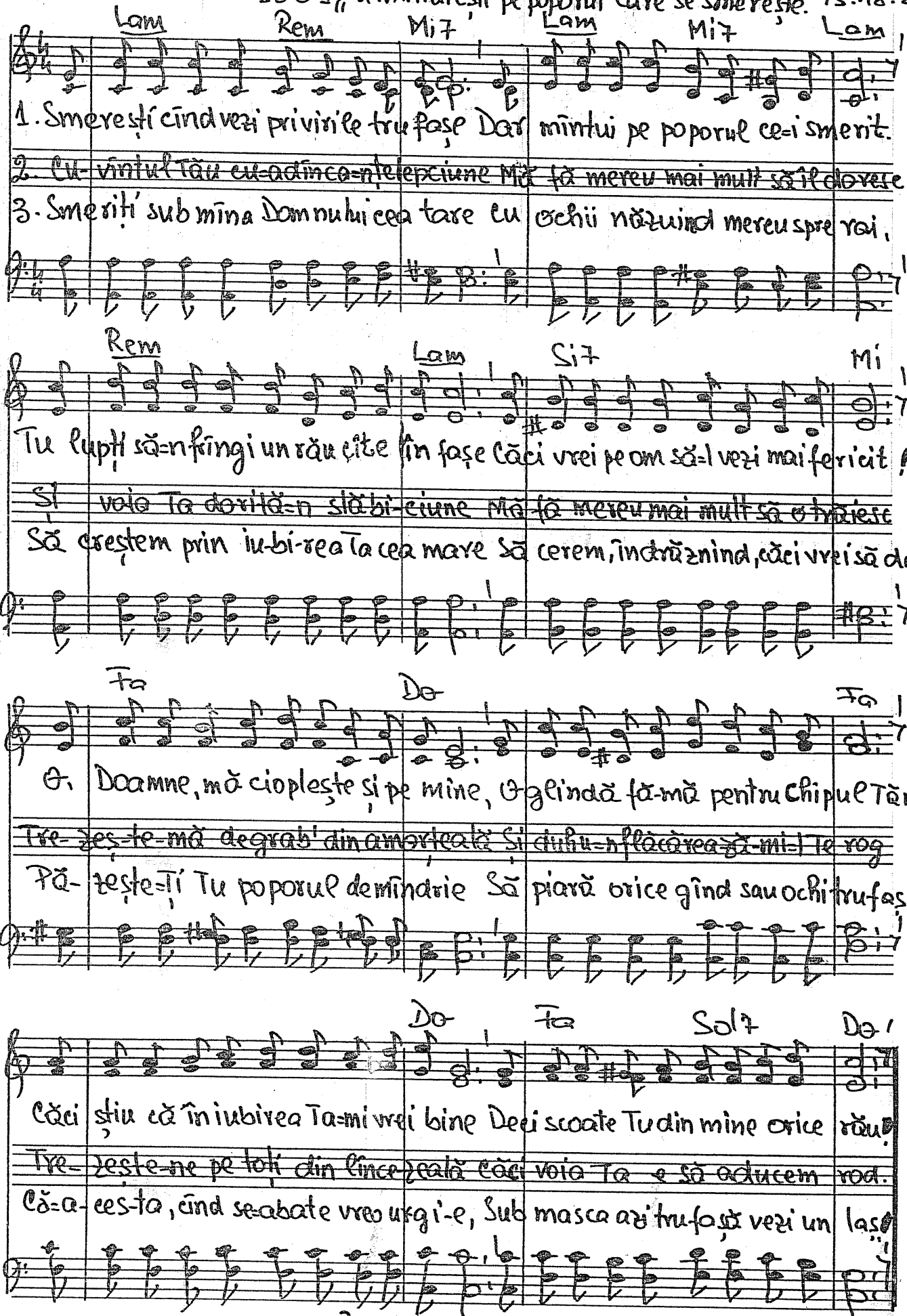

3. oct. 88

-1362 „Smeriți-vă dar sub mîna tare" I Petru 5,6-8

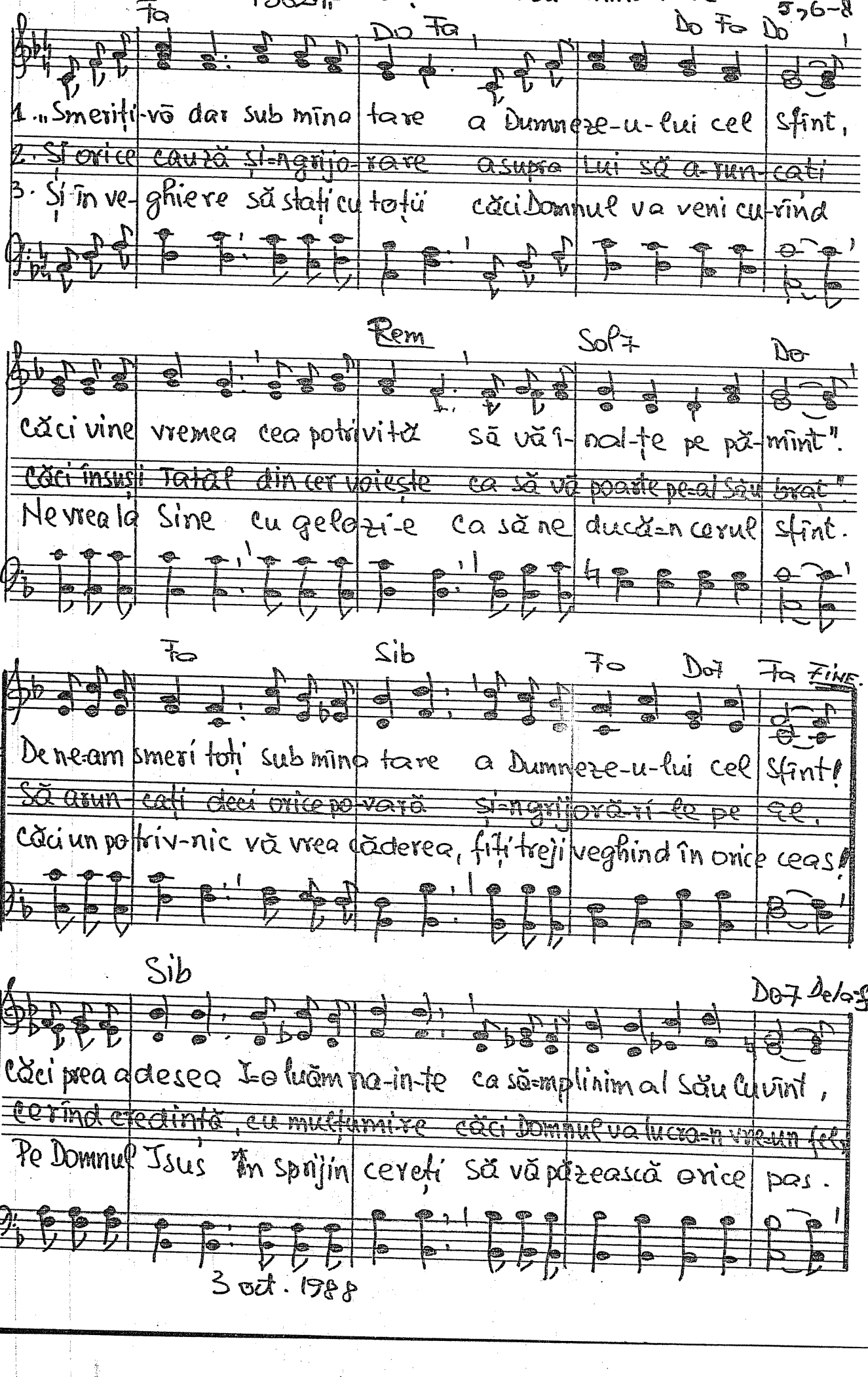

3 oct. 1988

-1363. Ceea ce dorești să ți se facă

Luca 6.31

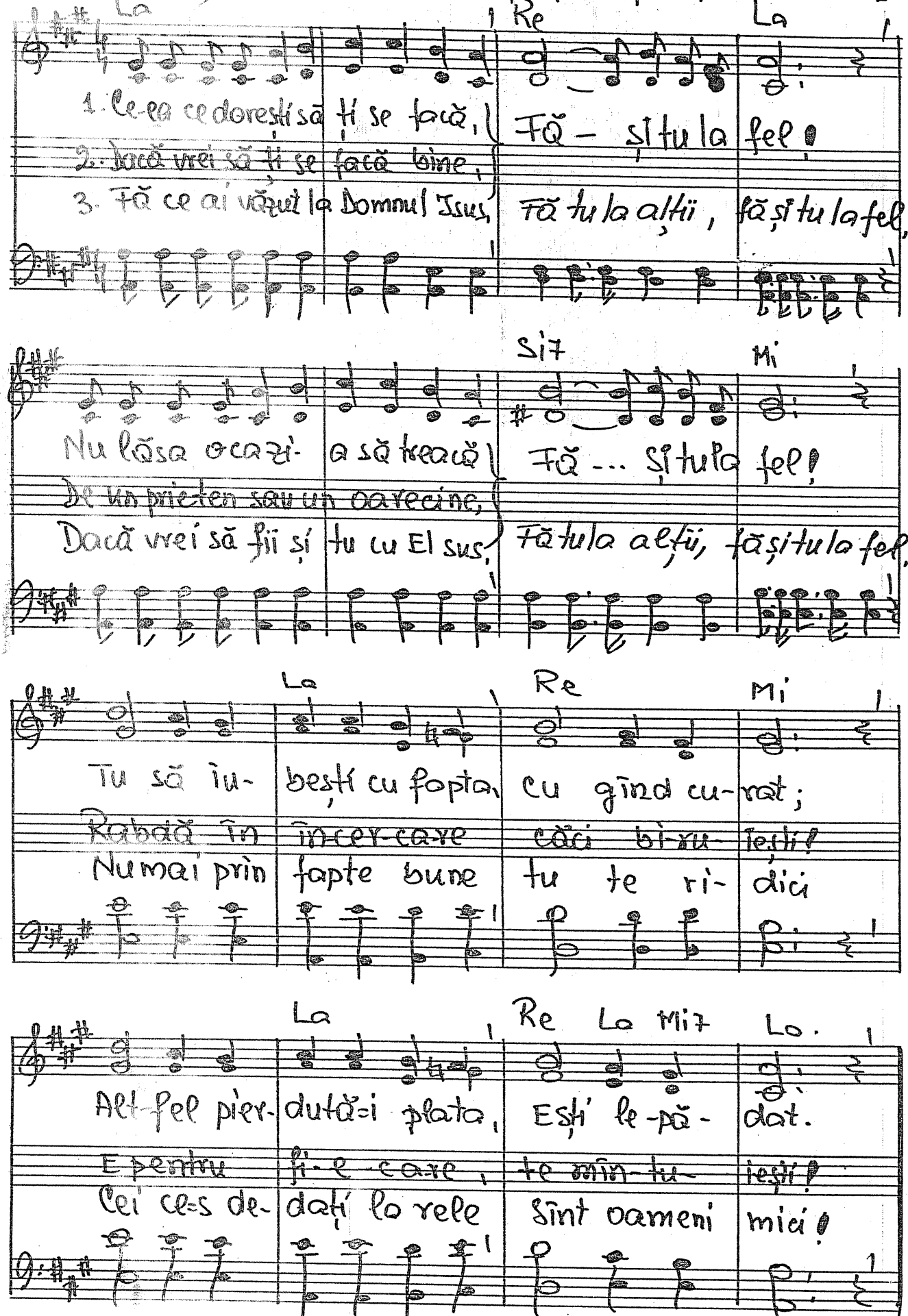

3 oct. 1988

♪ – 1364. „Vă voi stropi cu apă curată" Ezec. 36.25-27.

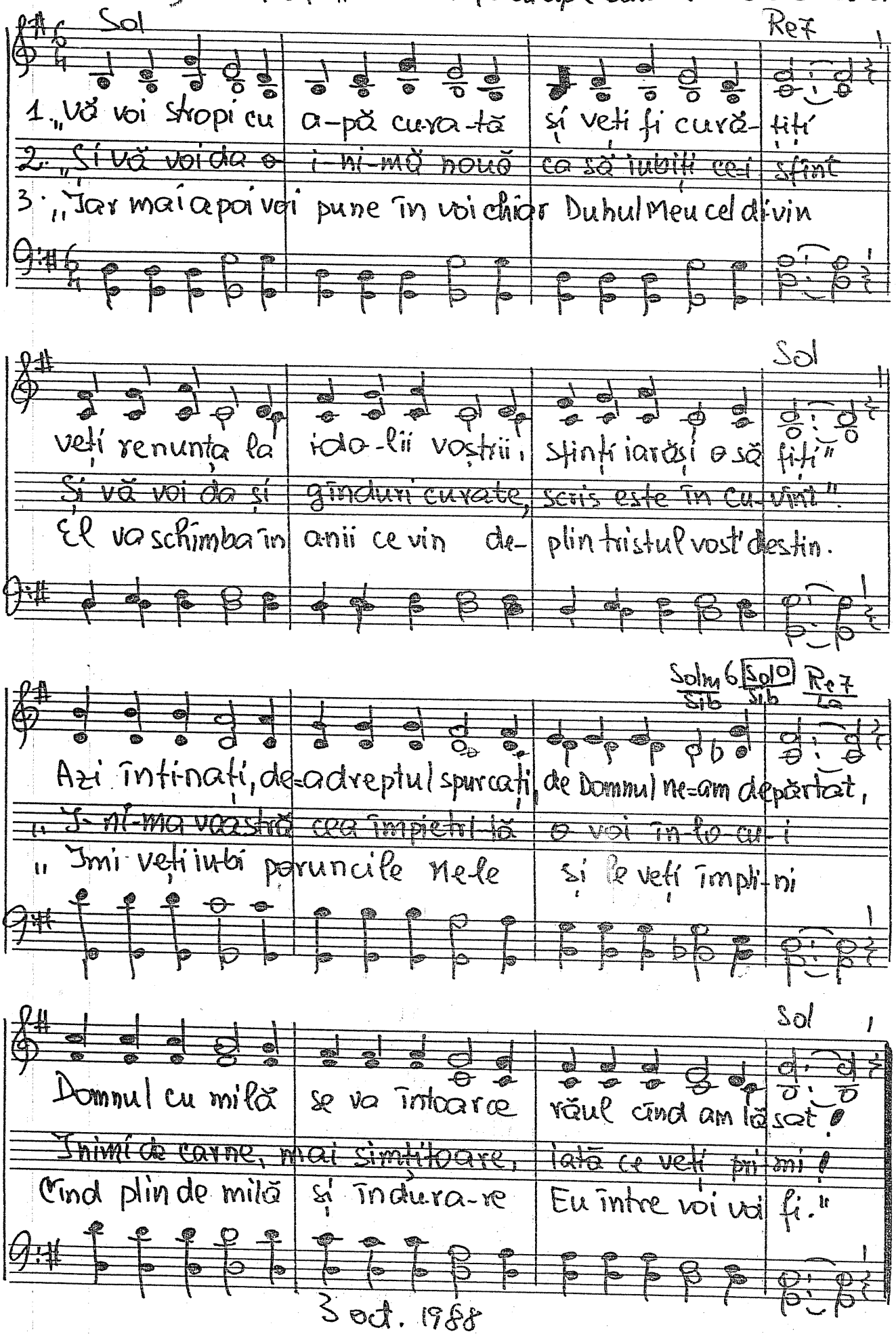

3 oct. 1988

D

-1365. Aliluia, Domnului mărire

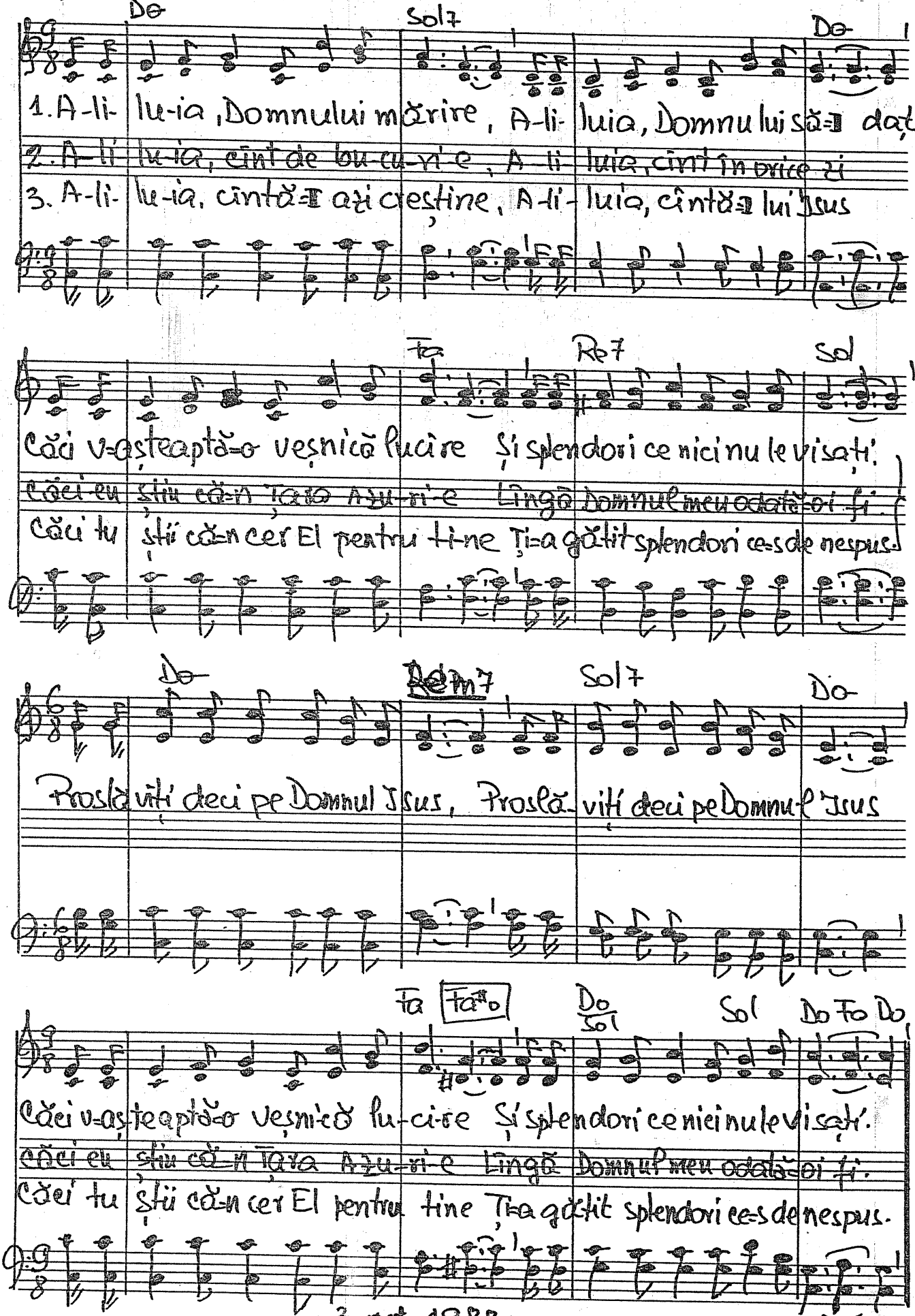

3 oct. 1988

-1366. Cine te-nțelege?

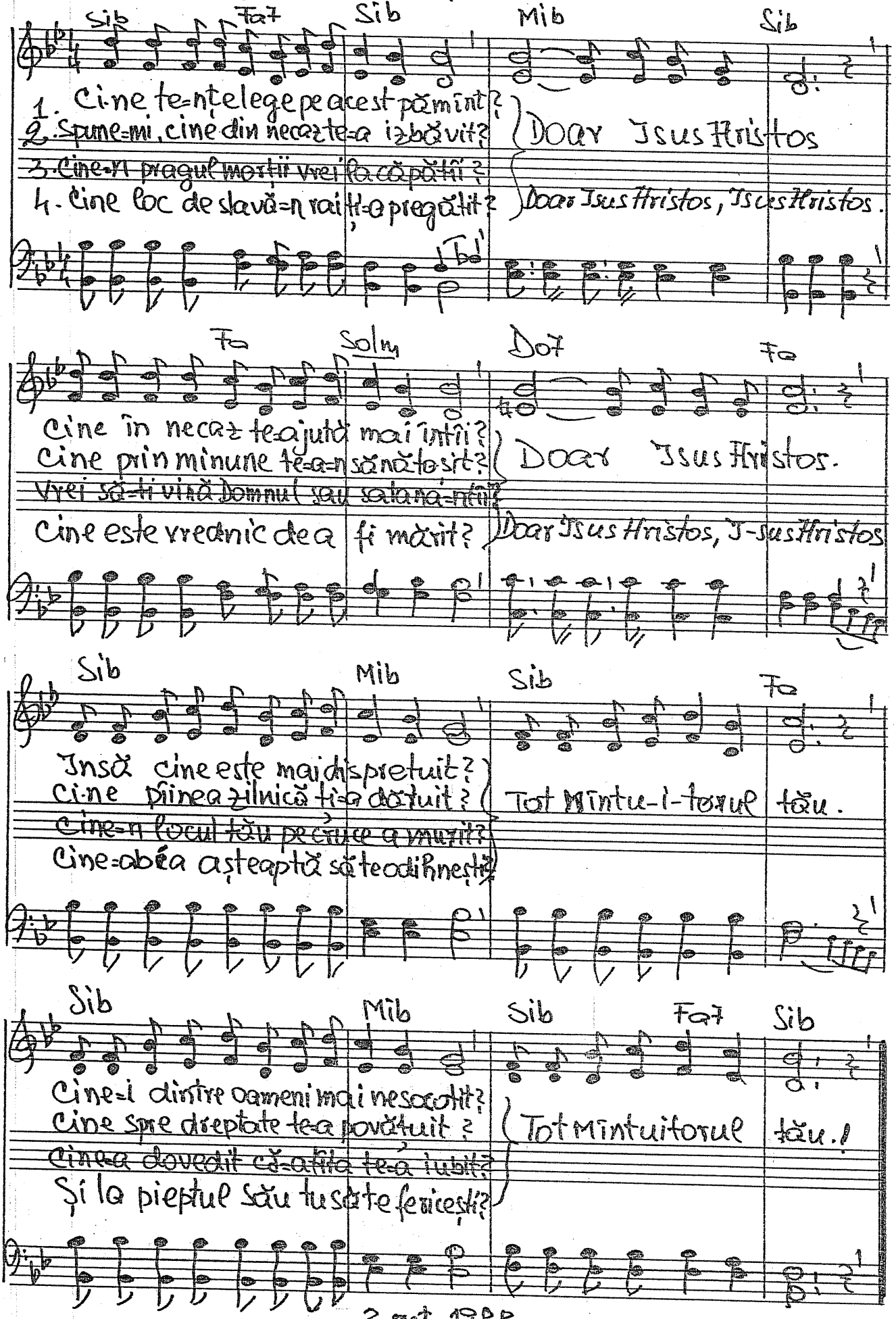

3 oct. 1988

D -1367. În vederea încercării

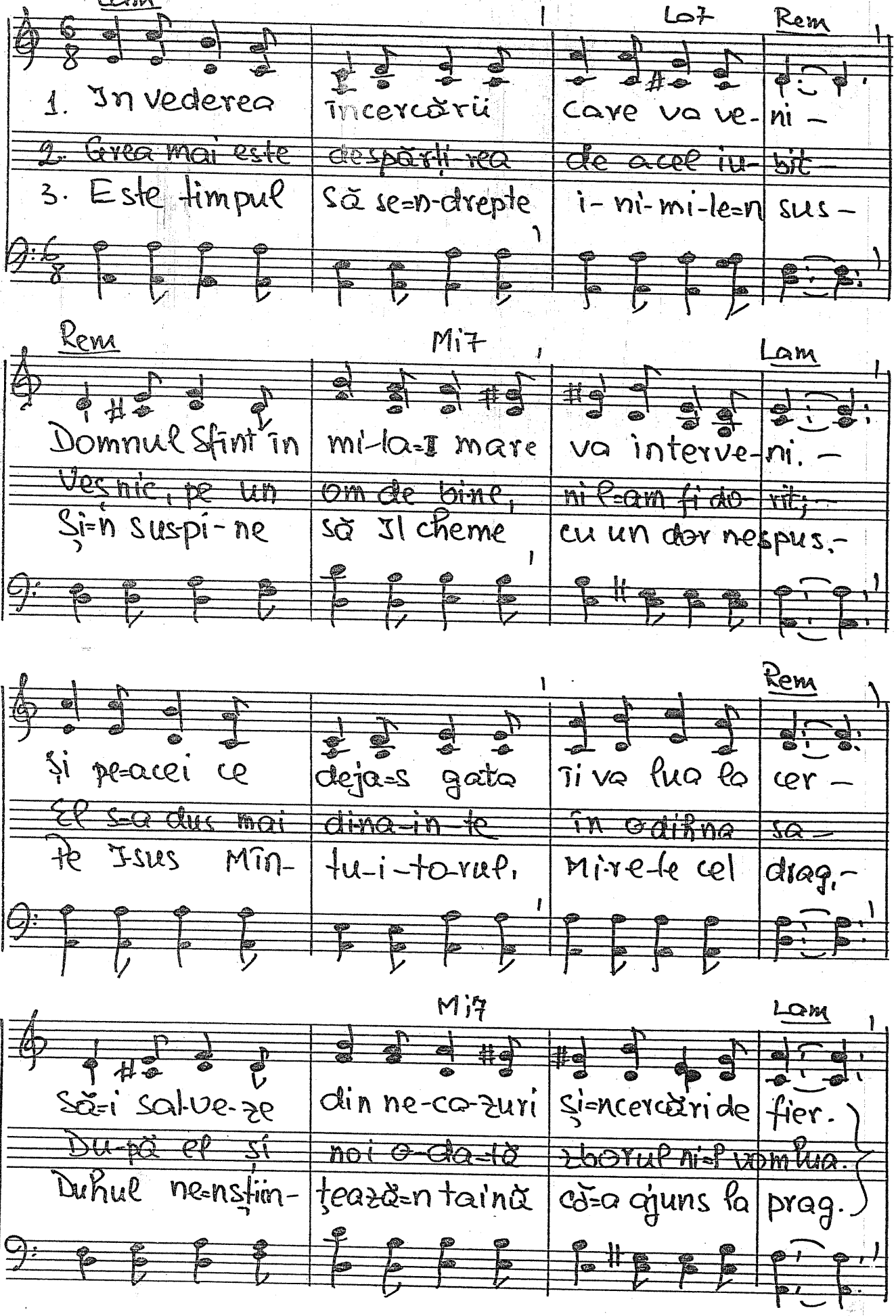

1.367(2)

Rem Lam Mi7

Plin de-ndu-ra-re este Părintele sfînt

Lam Rem Mi7 Lam

Căci de-ncer-ca-re ne izbă-veşte cu-rînd!

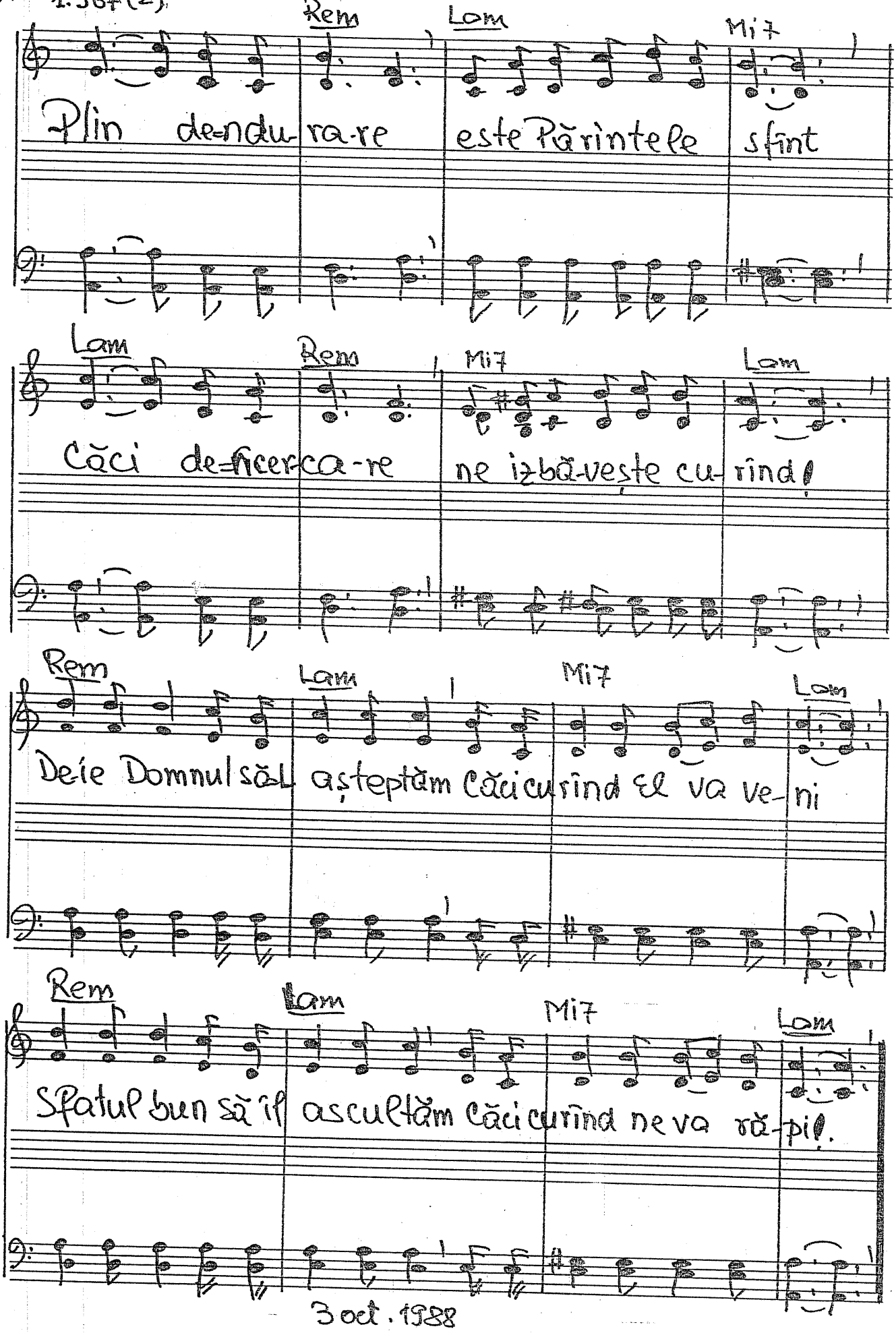

Rem Lam Mi7 Lam

De-ie Domnul să-L aşteptăm Căci curînd El va ve-ni

Rem Lam Mi7 Lam

Sfatul bun să îl ascultăm Căci curînd ne va ră-pi!.

3 oct. 1988

D —1368. „Să vă înnoiți în duhul minții voastre" Efes. 4. 23-24.

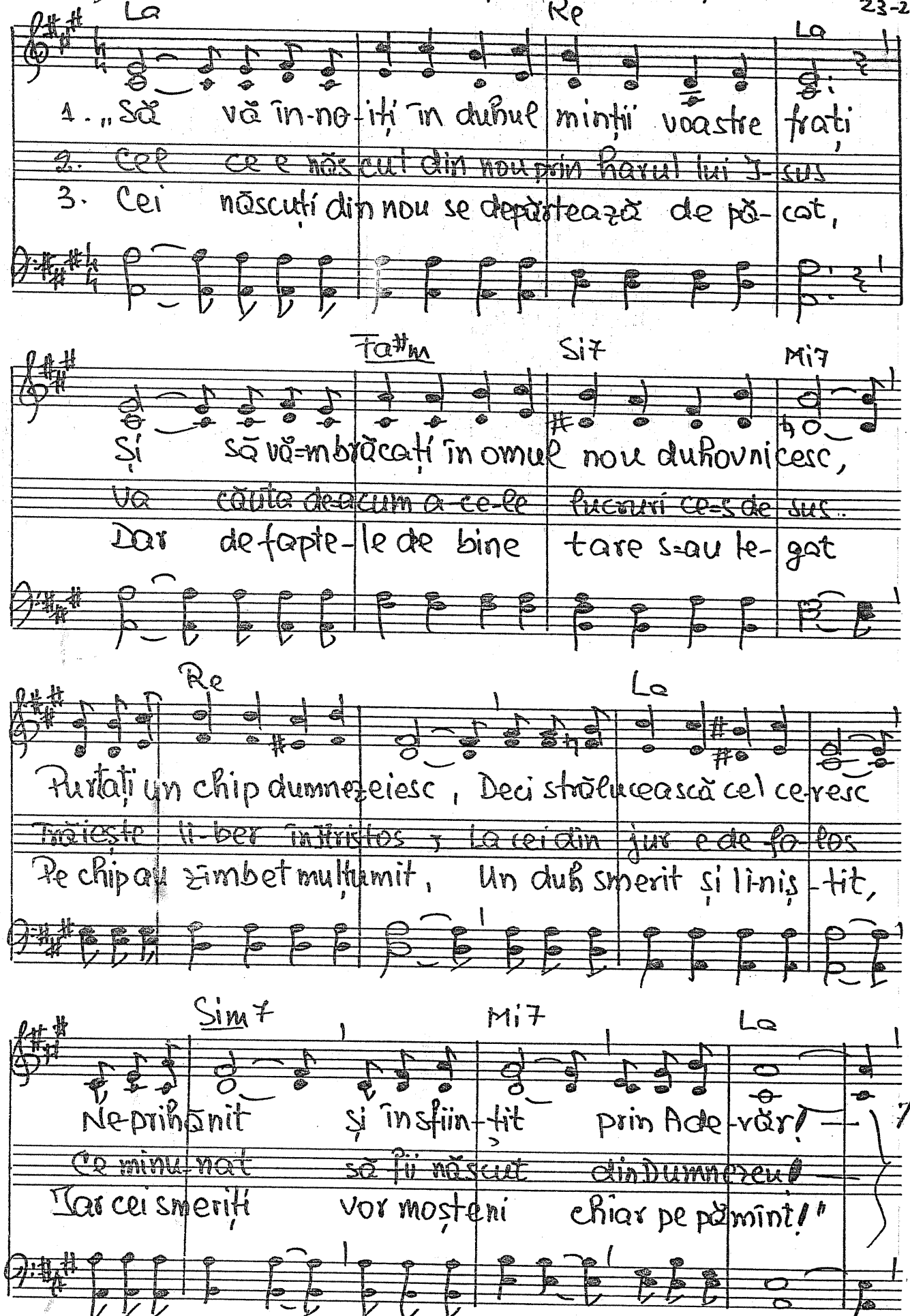

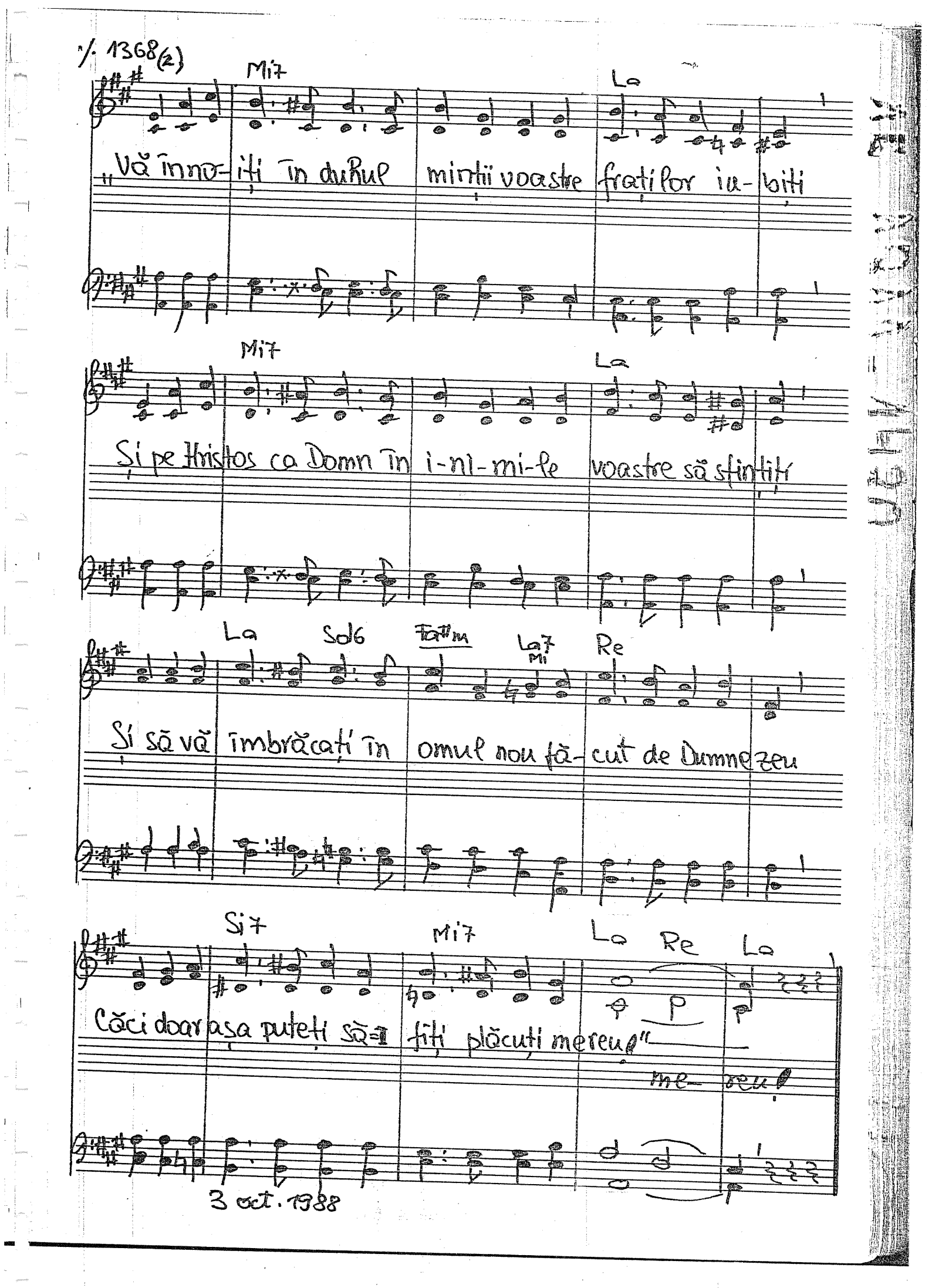

1368(2)
Mi7
La
„Vă înno-iți în duhul minții voastre fraților iu-biți
Mi7
La
Și pe Hristos ca Domn în i-ni-mi-le voastre să sfințiți
La
Sol6
Fa#m
La7
Mi
Re
Și să vă îmbrăcați în omul nou fă-cut de Dumnezeu
Si7
Mi7
La
Re
La
Căci doar așa puteți să-I fiți plăcuți mereu!"
me-reu!
3 oct. 1988

-1369. Cînd cauți neprihănirea după Rom. 7.23

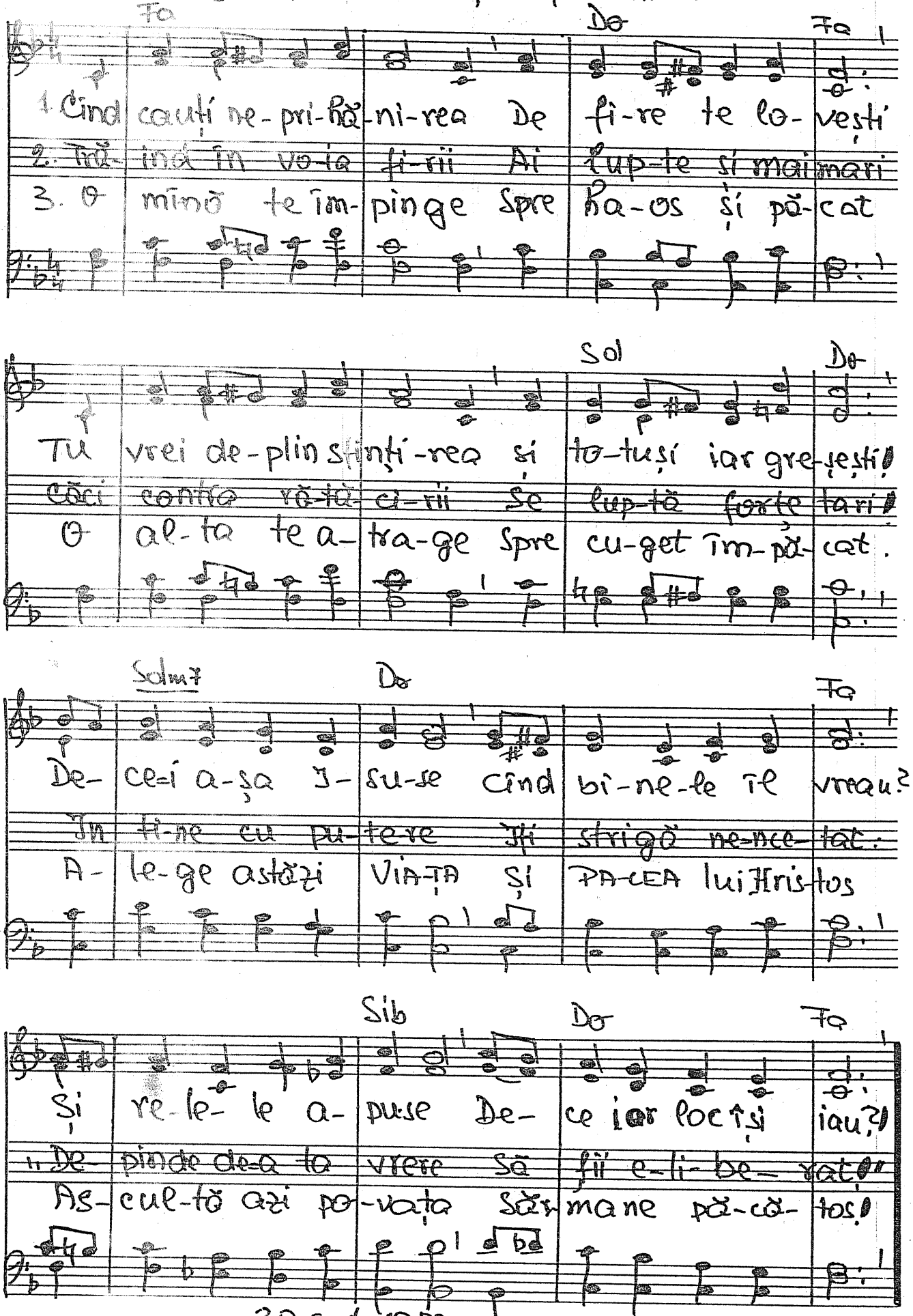

30 sept. 1988

D – 1370. Isus Hristos mai vrea

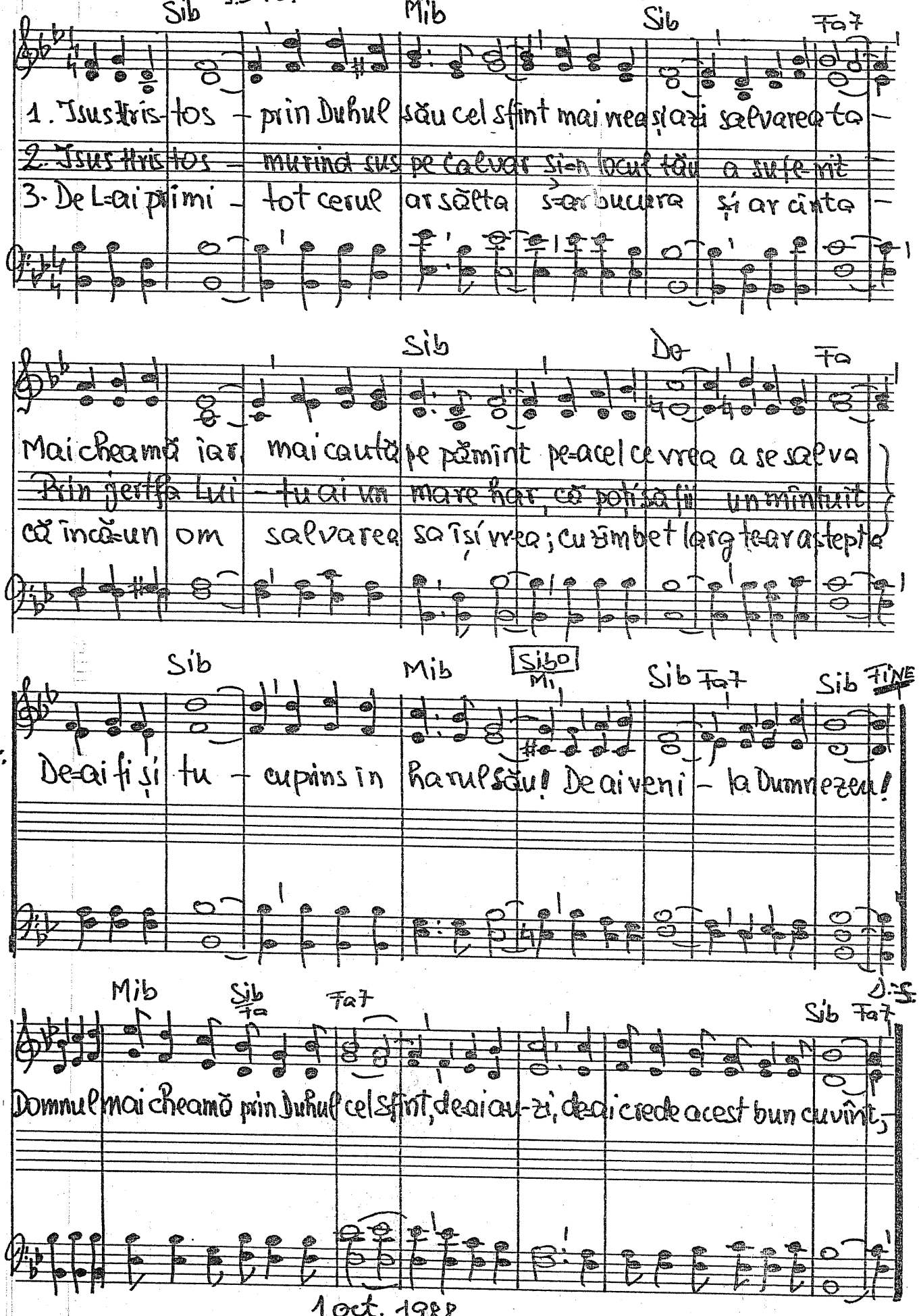

1 oct. 1988

-1371. In Jsus Hristos

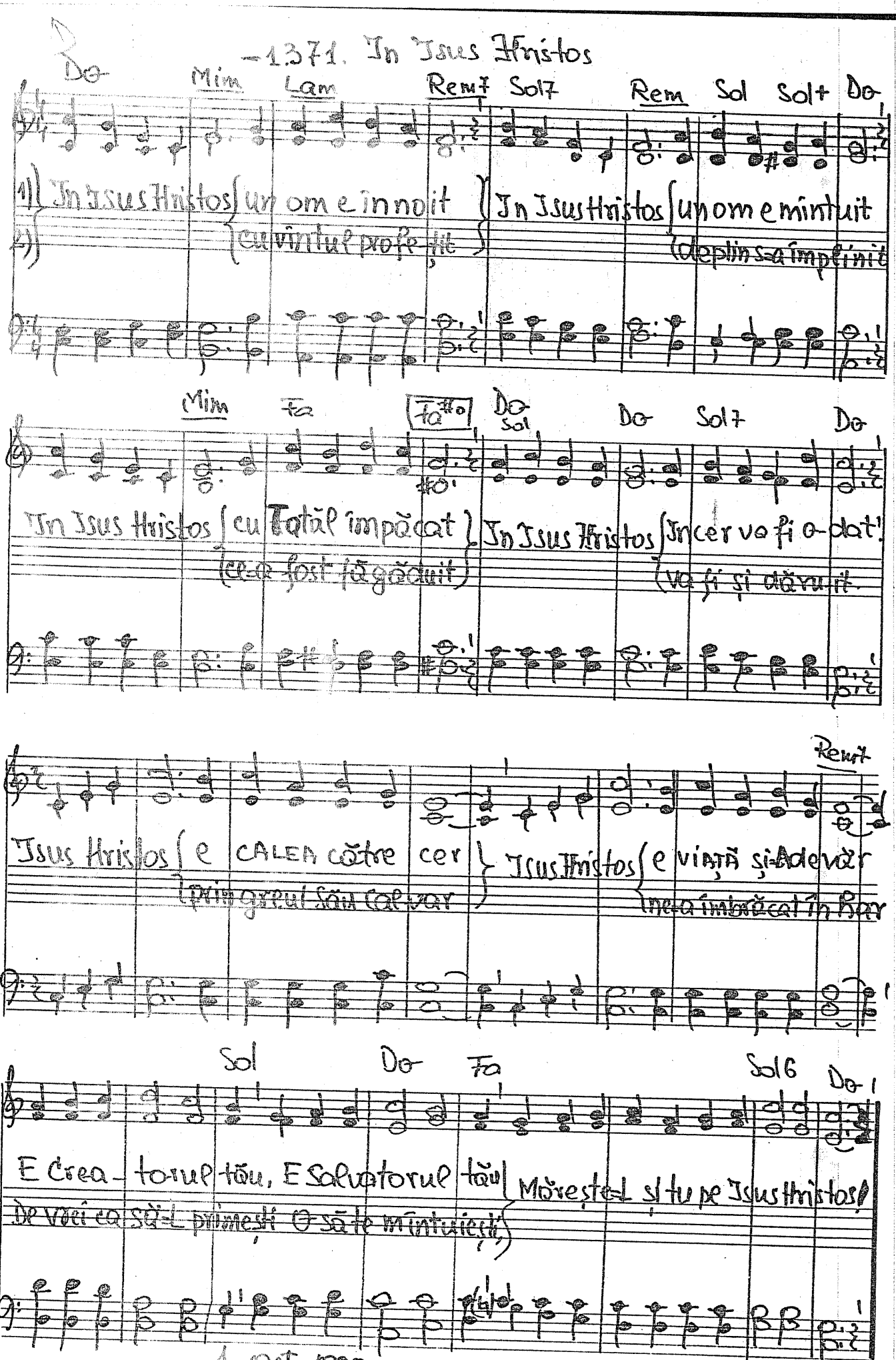

D

-1372. Cine spune că e mîntuit

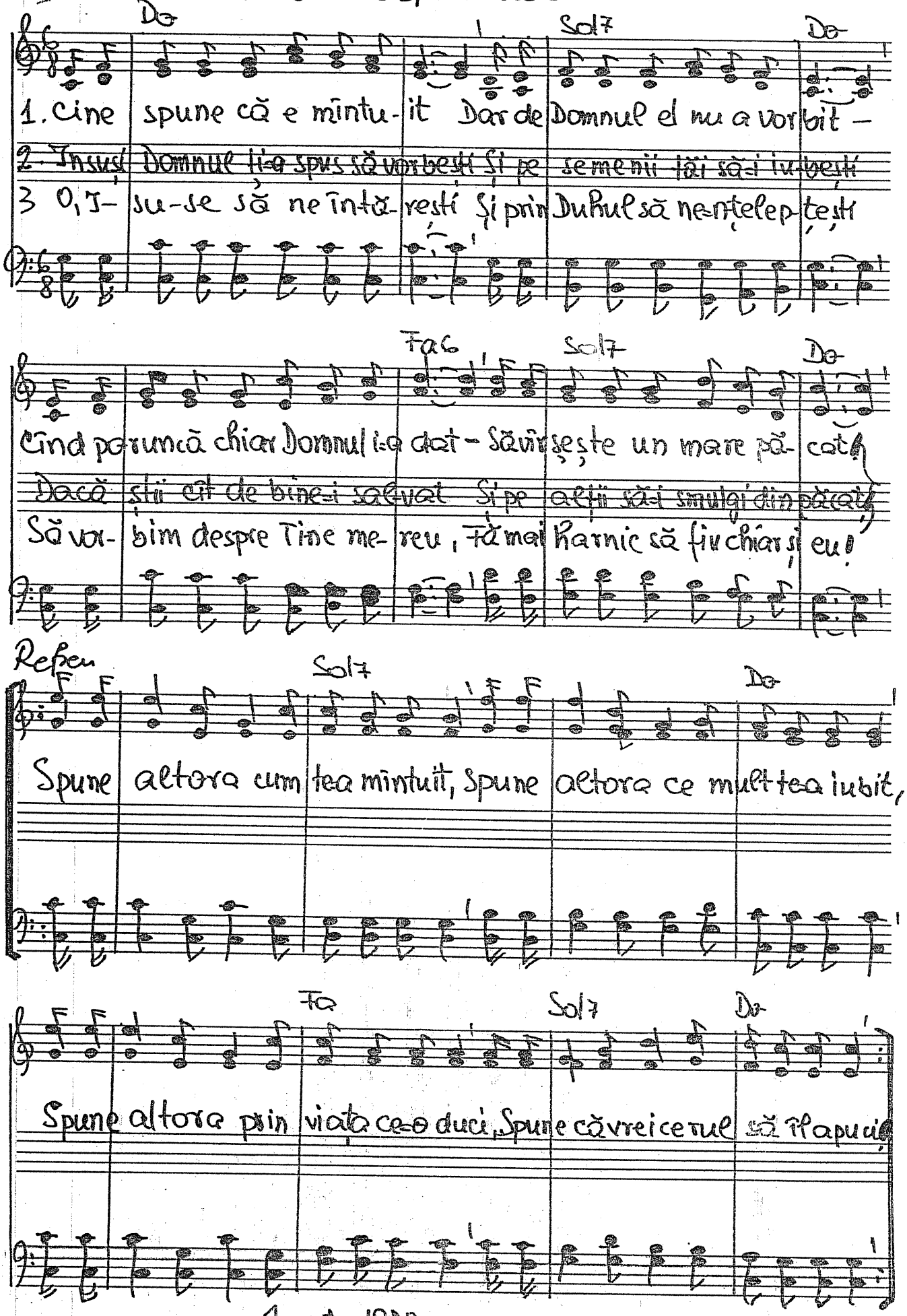

1 oct. 1988

D

-1373. „Dar știu că n-aveți în voi dragoste de Dumnezeu!" Ioan 5:42

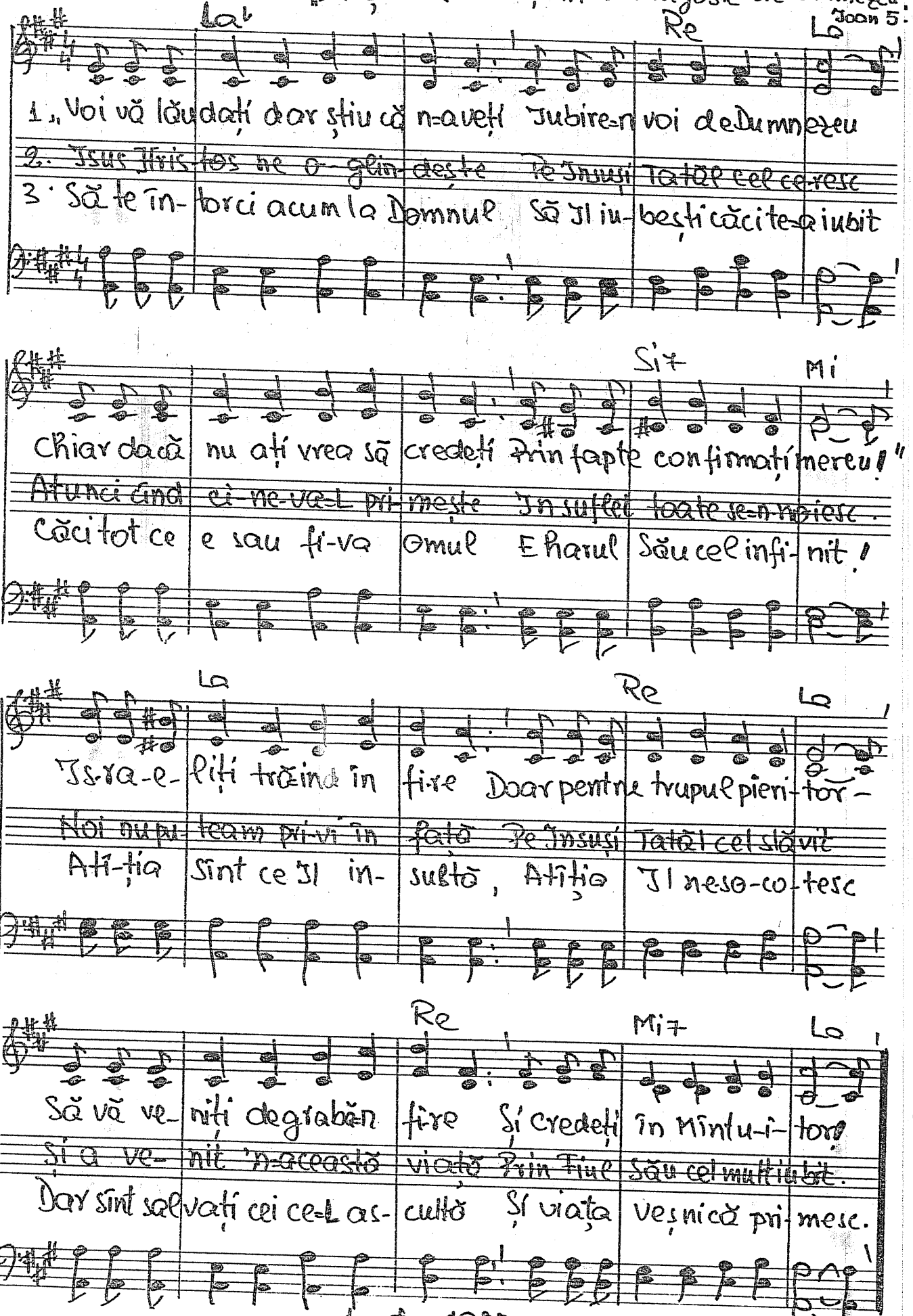

1 oct. 1988

-1374. Se naște-n staul înfinitul

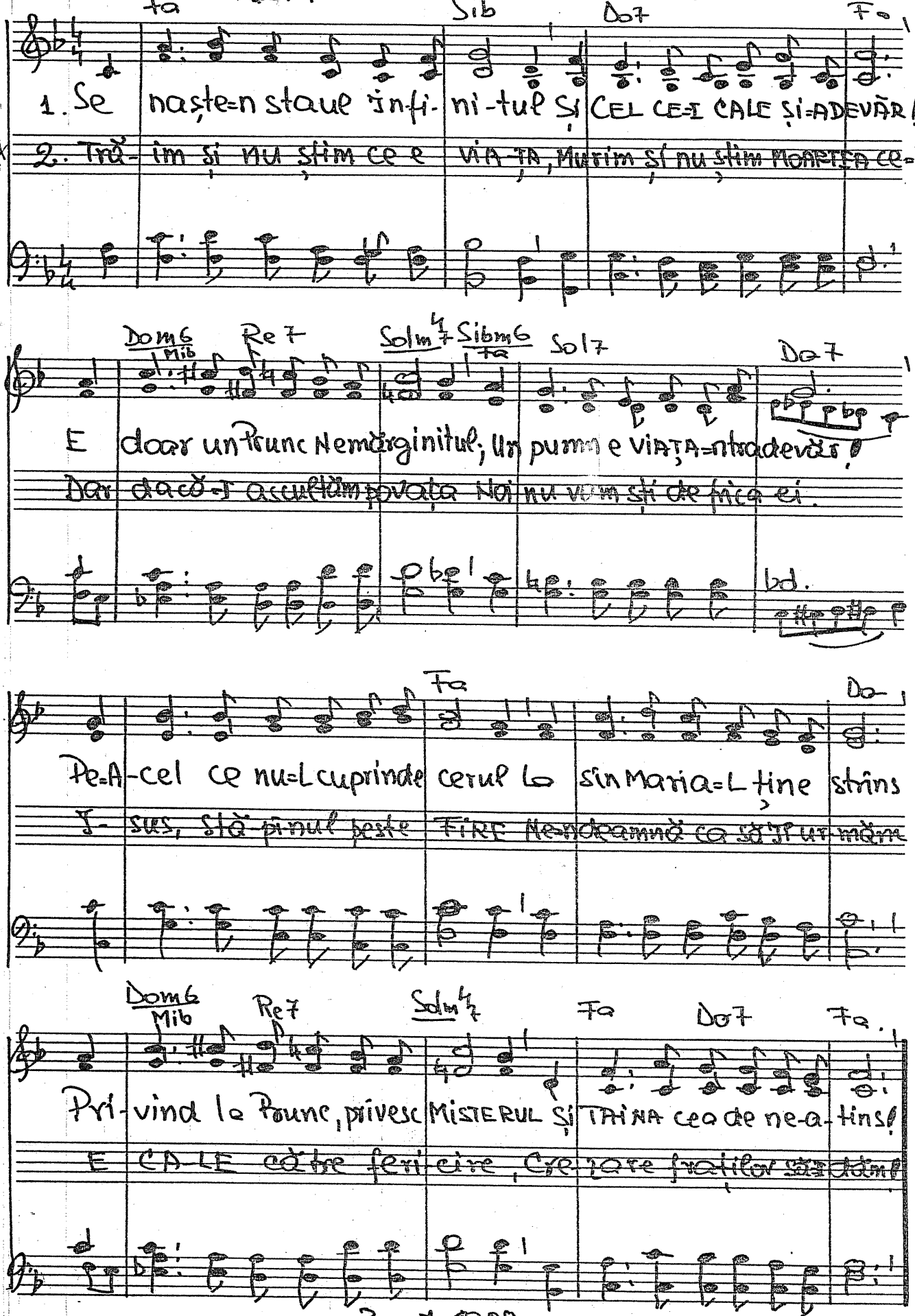

3 oct. 1988

-1375. În fața MORȚII nu există genii!

1. În fața MORȚII nu există genii – Să scape din puterea ei.
2. Nici comandanții cu renume mare, – Nici dictatorii cei cumpliți
3. ~~Mai tare-i MOARTEA ca puterea BOMBEI~~, ~~Trecând prin zero absolut!~~
4. De sub călcâiul ei ieși-se VIAȚA – În MOARTE NU PUTEA SĂ STEA! –

Ne-putincioși de veacuri și milenii – Sînt una regii și mi-șei!
Nici fi-lozo'-fii lumii sclipi-toare, – Nici medicii nu-s în-să-viți:
~~Se-a-ra-tă slabă doar în fața VORBEI~~ – ~~ACELUI VIU și nevă-zut!~~
În fața Lui vom sta văzîndu-I fața – căci MOARTEA O va-n-genunchea!

Refren.

NUMAI U-NUL, NUMAI U-NUL, NUMAI U-NUL ES-TE VIU!

E nă-dejde, E nă-dejde: Prin I-sus vom în-vi-a!

EL E DOMNUL, EL E DOMNUL, DOAR I-SUS ÎN VECI E VIU!

BOLDUL MORȚII ni-mi-cì-Se; VIAȚA-N VECI VA GUVERNA!

5 oct. 1988.

— 1376. Tu nu ai vrea să te întorci?

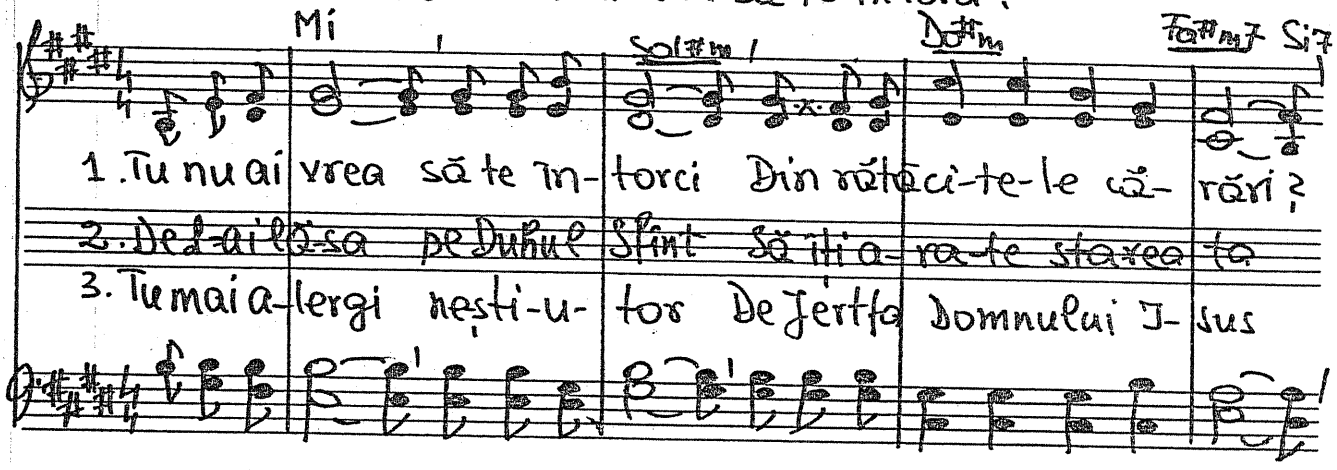

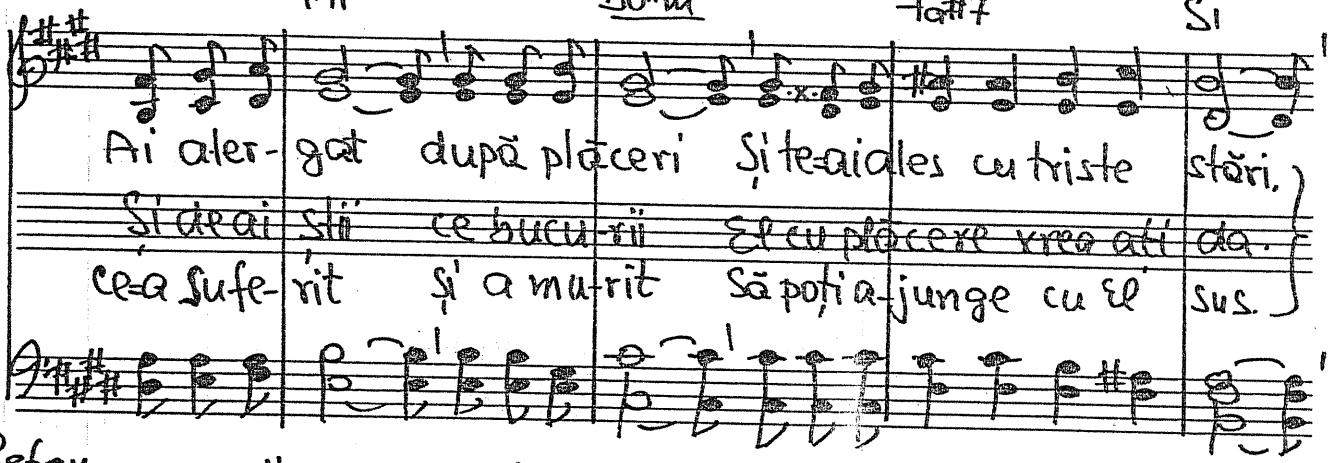

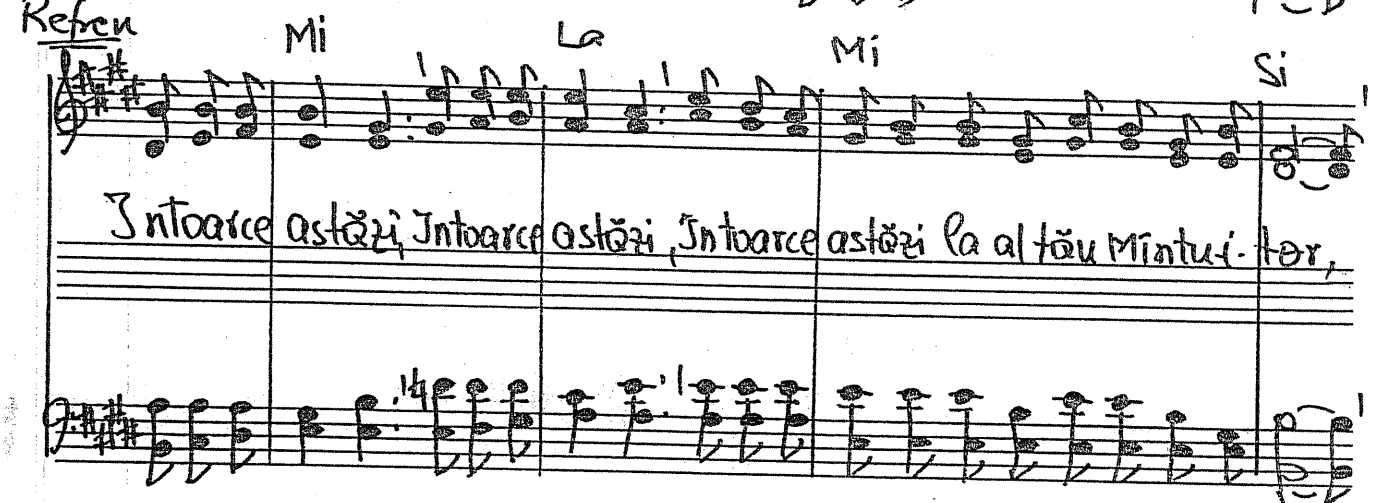

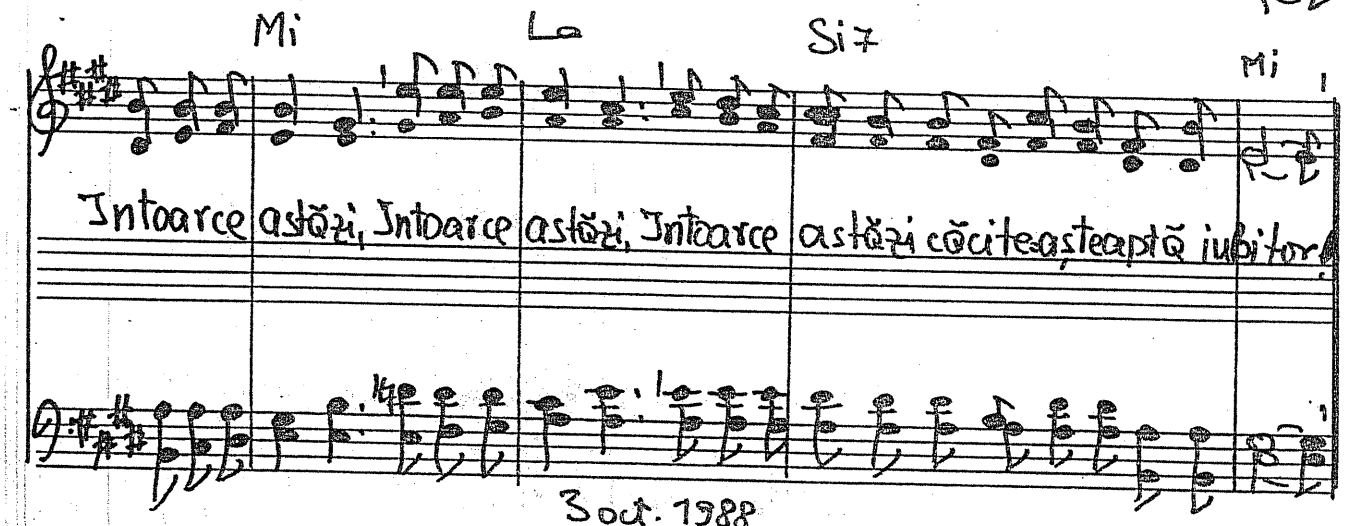

3 oct. 1988

-137% Smerit Îți mulțumesc

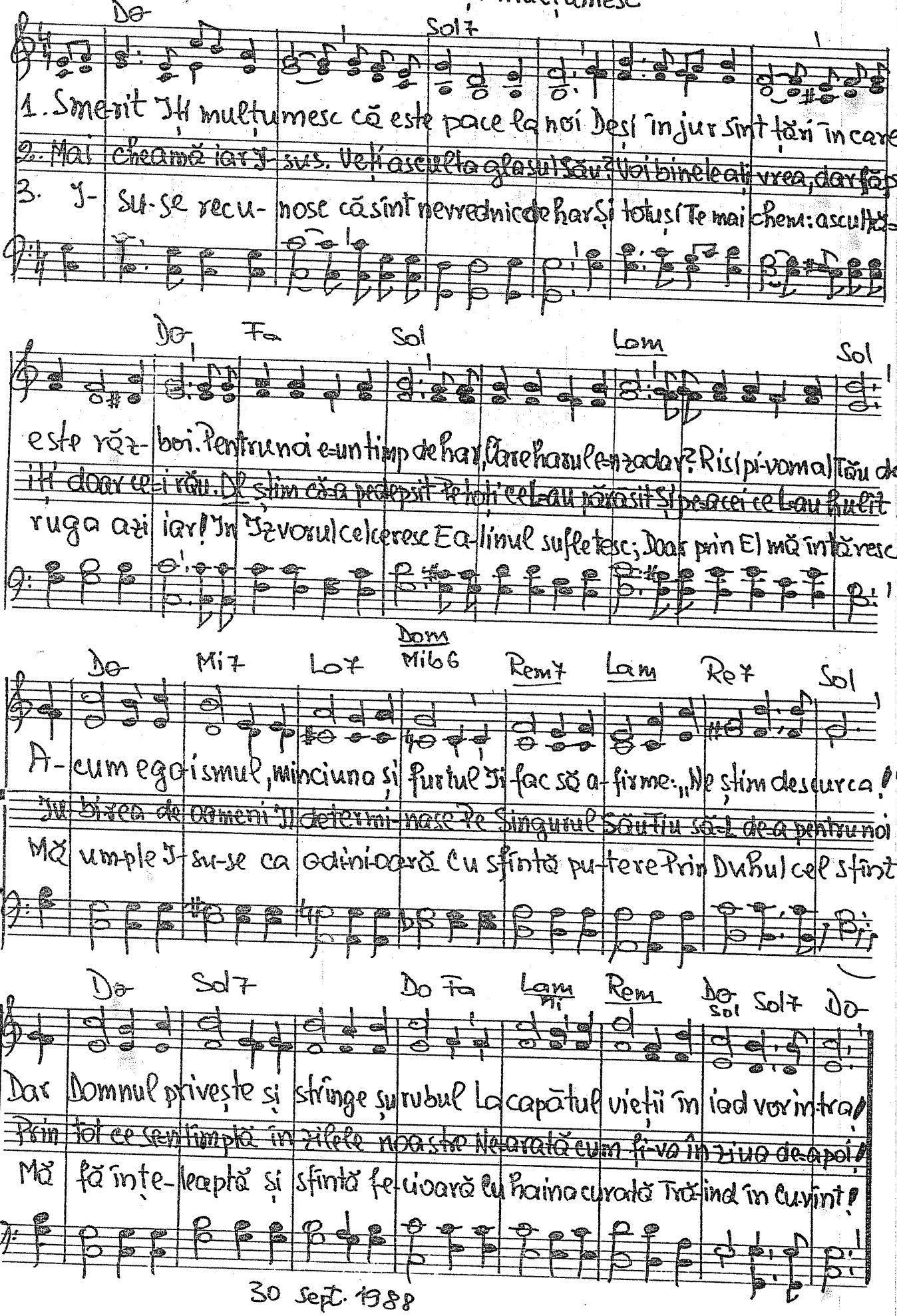

30 sept. 1988

-1378. Ferice de omul. Ps. 1.

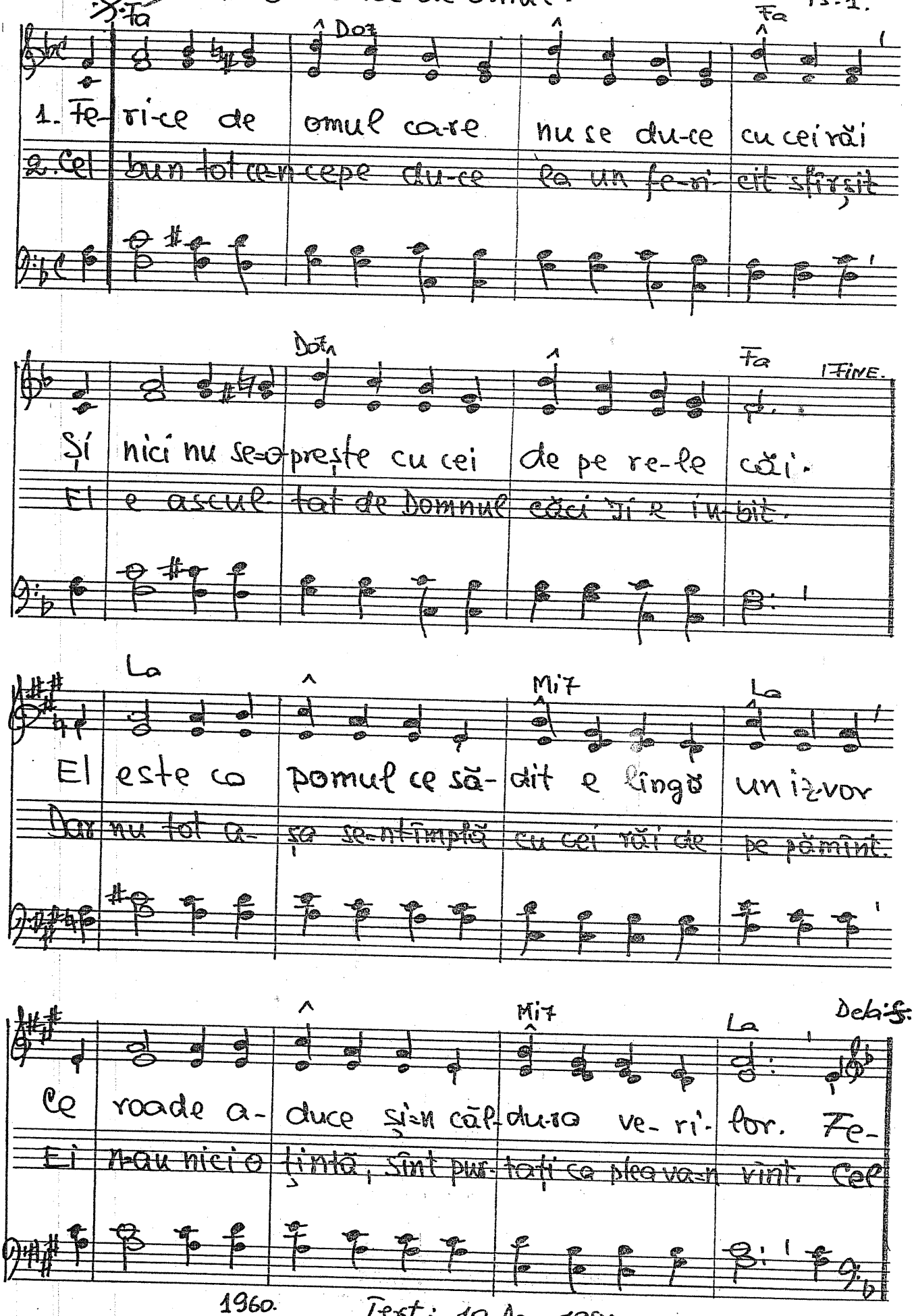

1960. Text: 10 Dec. 1988

(Duet) D

-1379. Mă voi ruga lui Dumnezeu.

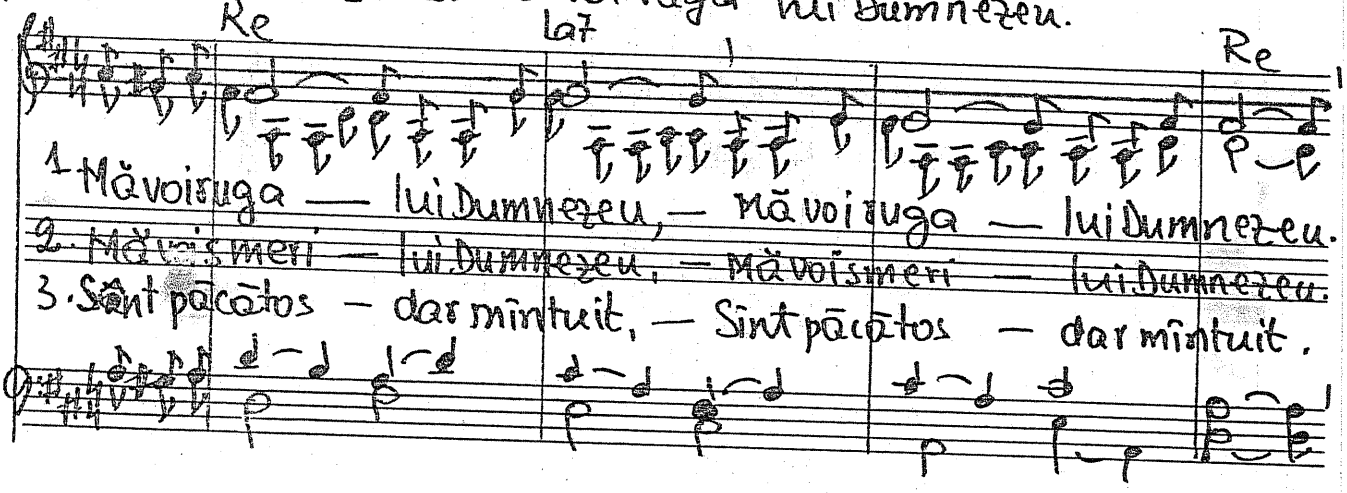

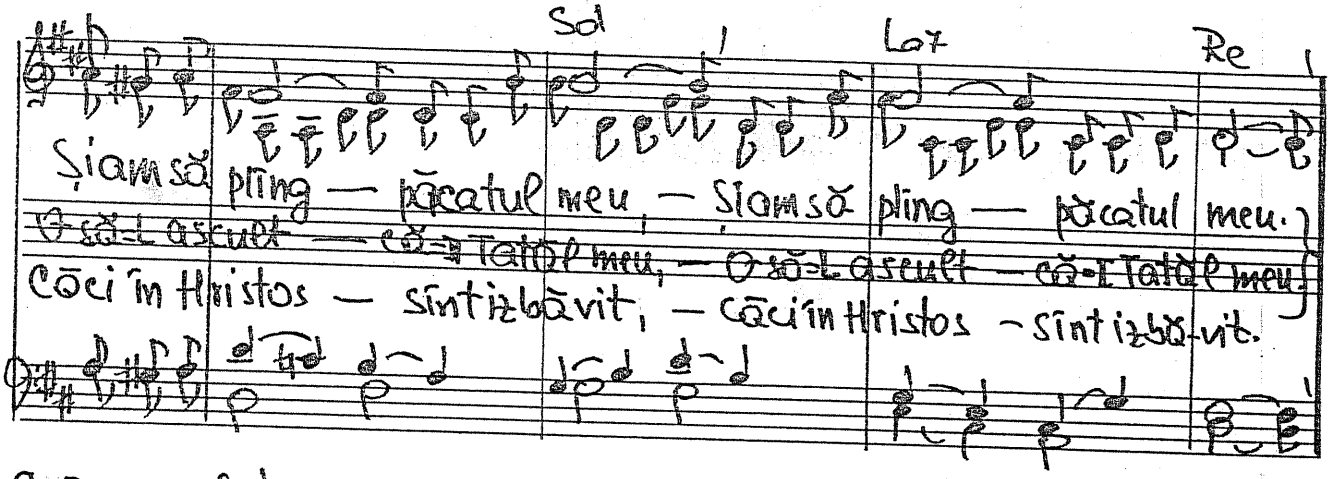

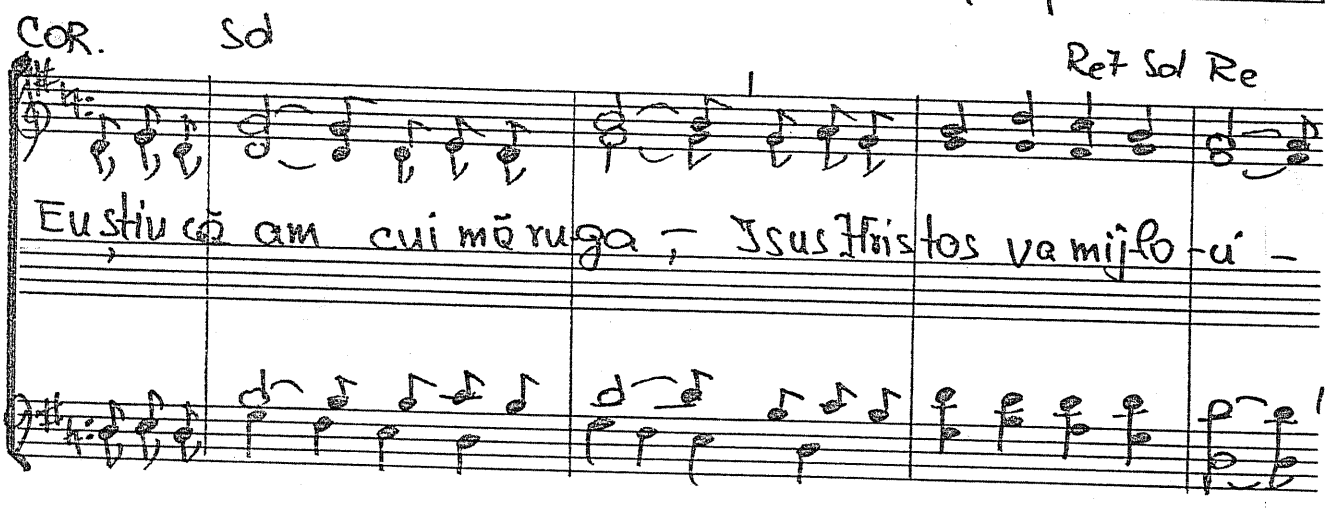

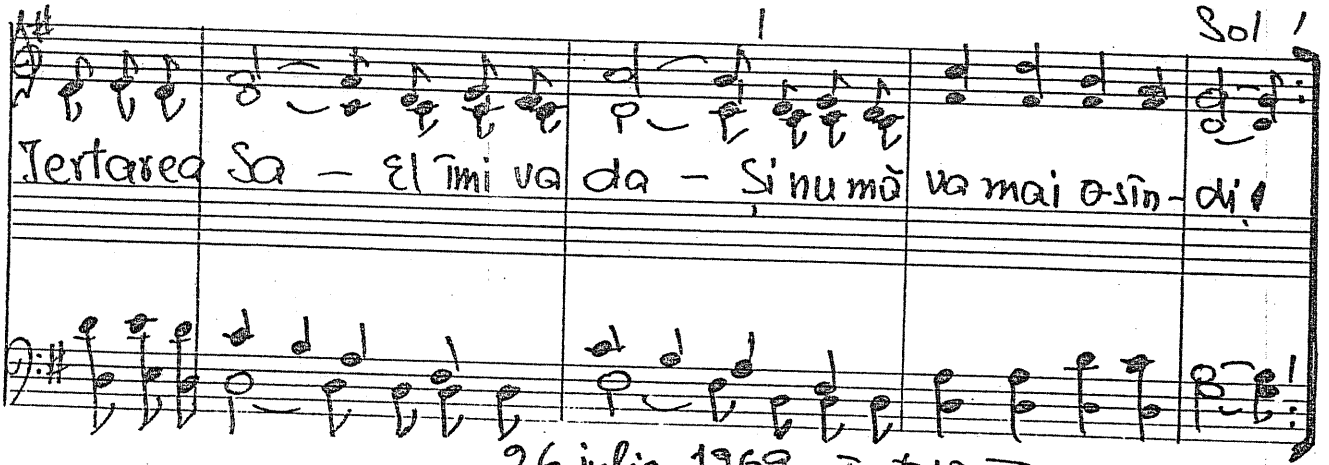

26 iulie 1969. Text 10. XII. 1988

D

-1380. Plini de rîvnă...

Sol Re7 Sol

1. Plini de rîvnă pentru cauza sfîntă Toți copii-i Domnului au fost
2. Oameni slabi și fără importanță Duc mesajul vieții în Hristos
3. Ni s-a dat o mare libertate, Haru-acesta oare-l prețuim?
4. Domnul e A-CELAȘ CA PE VREMURI Însă noi din rîvnă am pierdut

Sol7 Do Sol La7 Re

De prigoane nici că se-nspăimîntă Căci aveau credință în Hristos
Dar cu Dumnezeu în a-li-anță Sînt exemplul cel mai luminos
Unde-i rîvna din an-ti-chi-tate? Sîntem gata ca să și murim?
Nici un leneș nu a-junge-n ceruri! Faceți iar, și iar un început!

Sol Re7 Sol

Ca-de Roma La piciorul crucii-fertfa dragostei i-a cucerit-
Au cîntat din ruguri-le-a-prinse Și pe fețe strălucea Hristos
Cine astăzi se mai ostenește În genunchi sau în cîntări cu foc?
Dacă ai voce, tu ți-o folosește! Ea-i unealta care ți s-a dat!

Do Re7 Sol

U-nii grabnic, mult mai greu nău-dăi Se închină Celui ce-a iubit!
Vieți ce prea de timpuriu sînt stinse, Dar trăi te cu rea l folos.
Spuneți, dragostea mai clocotește? Haideți frați și nu mai stați pe loc!
Vai de cel ce încă încetește, Căci adînc va regreta odat'!

3 oct. 1988

1.381. Jsus Hristos mereu e INCEPUTUL. Filip. 1.6

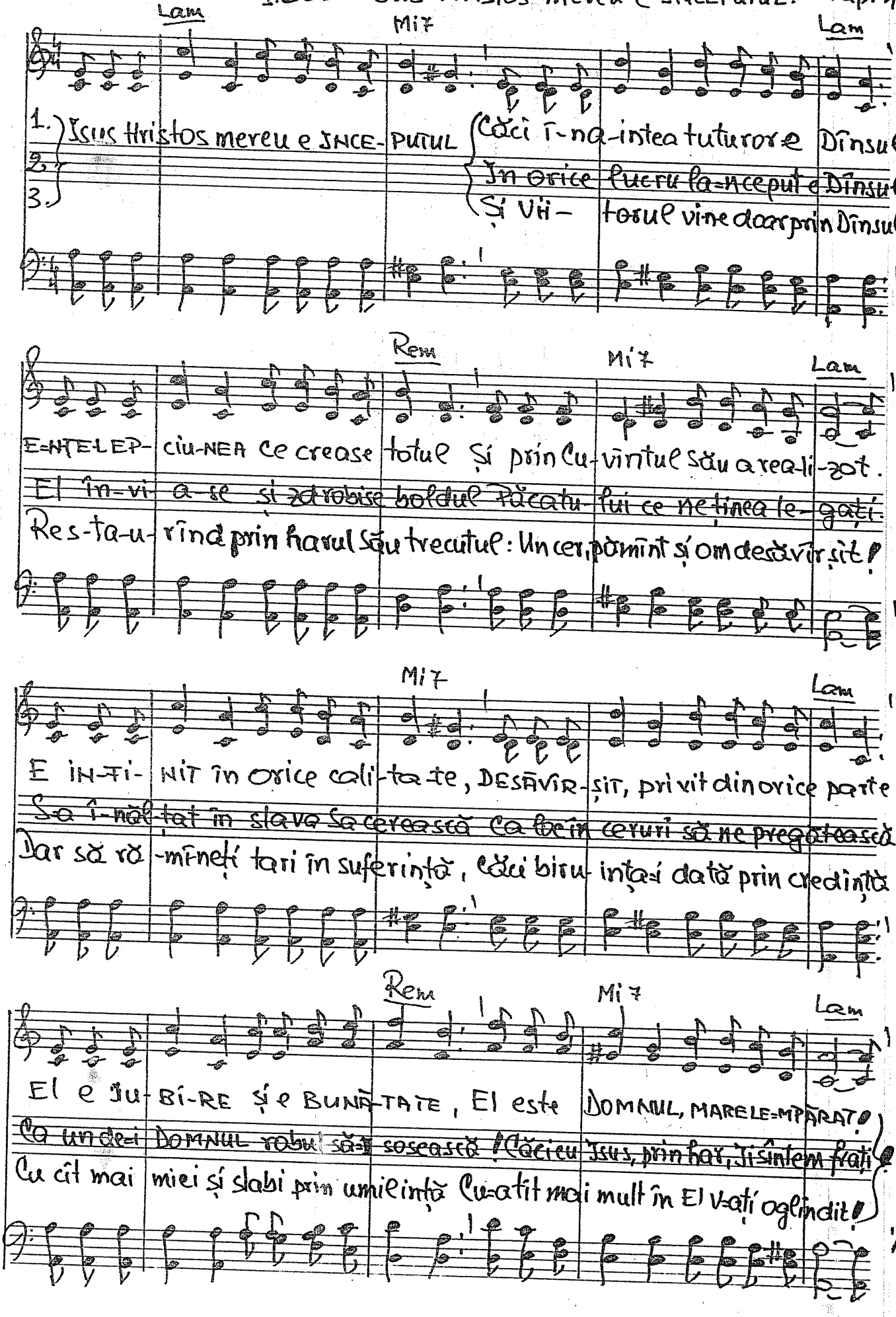

1. 1381 (2)

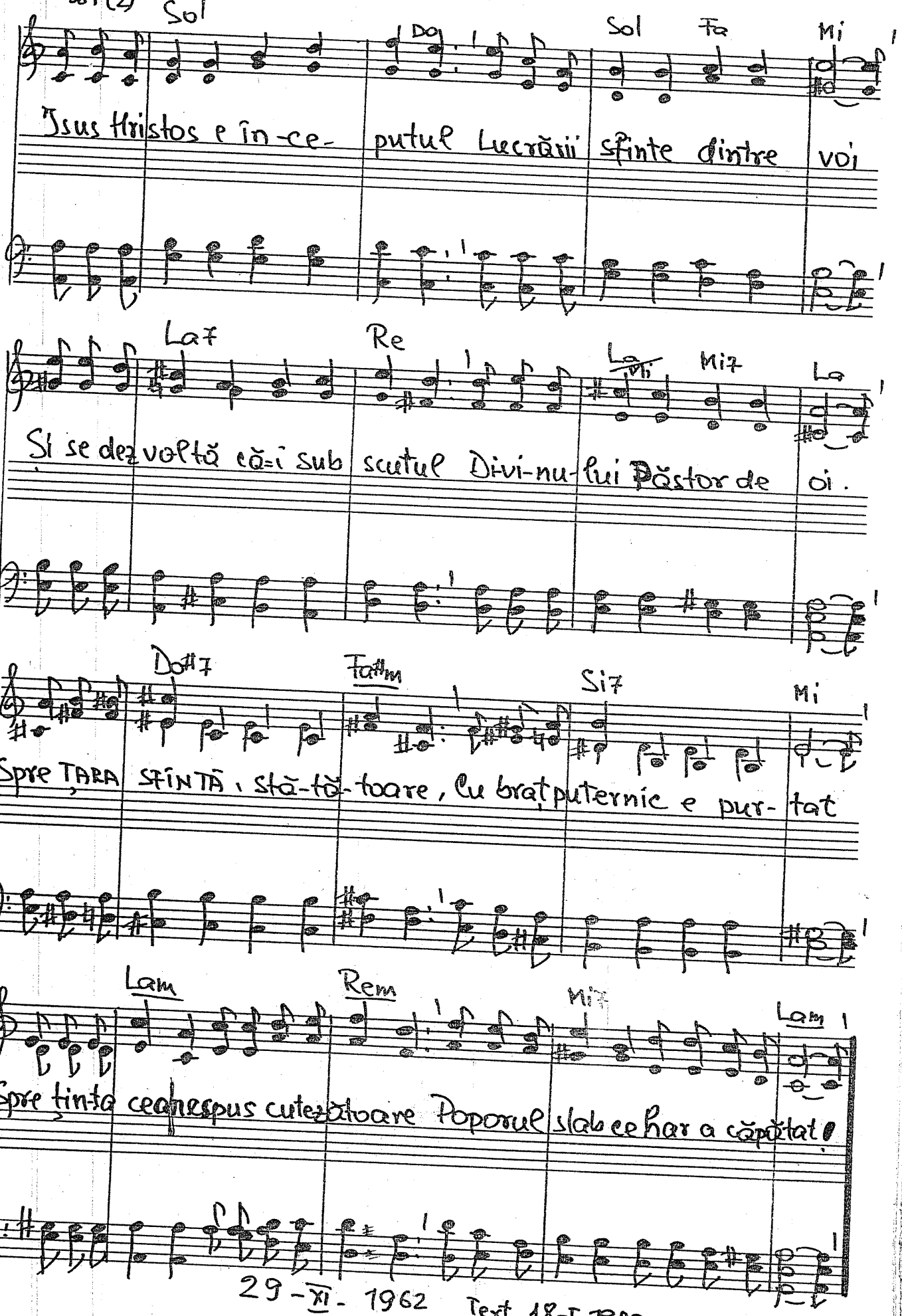

29-XI-1962 Text 18-I-1989

D Sol -1382. Neprihănirea înalță pe un popor. Prov. 14.34

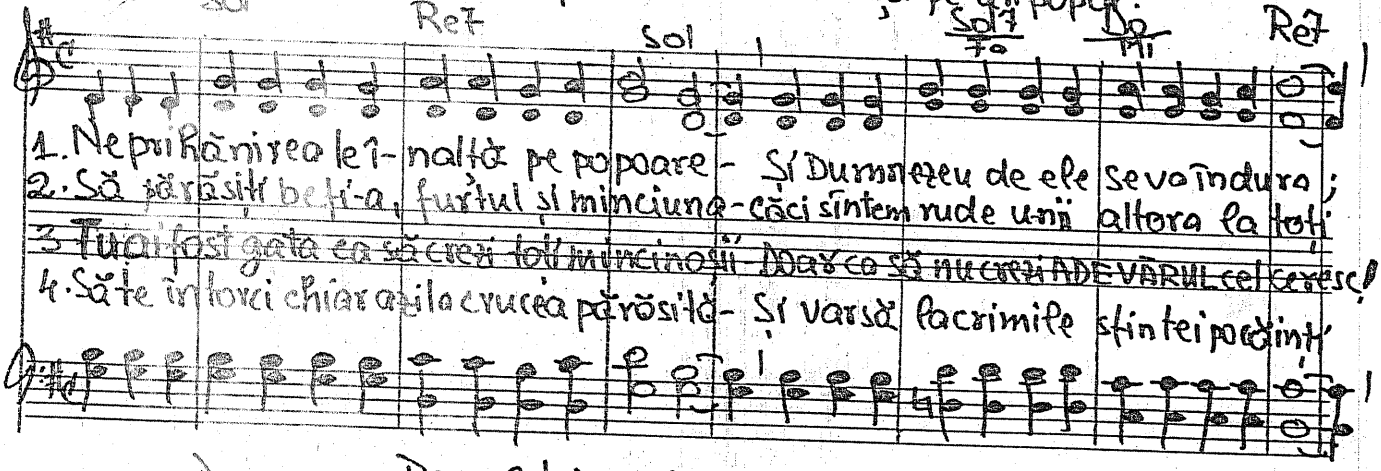

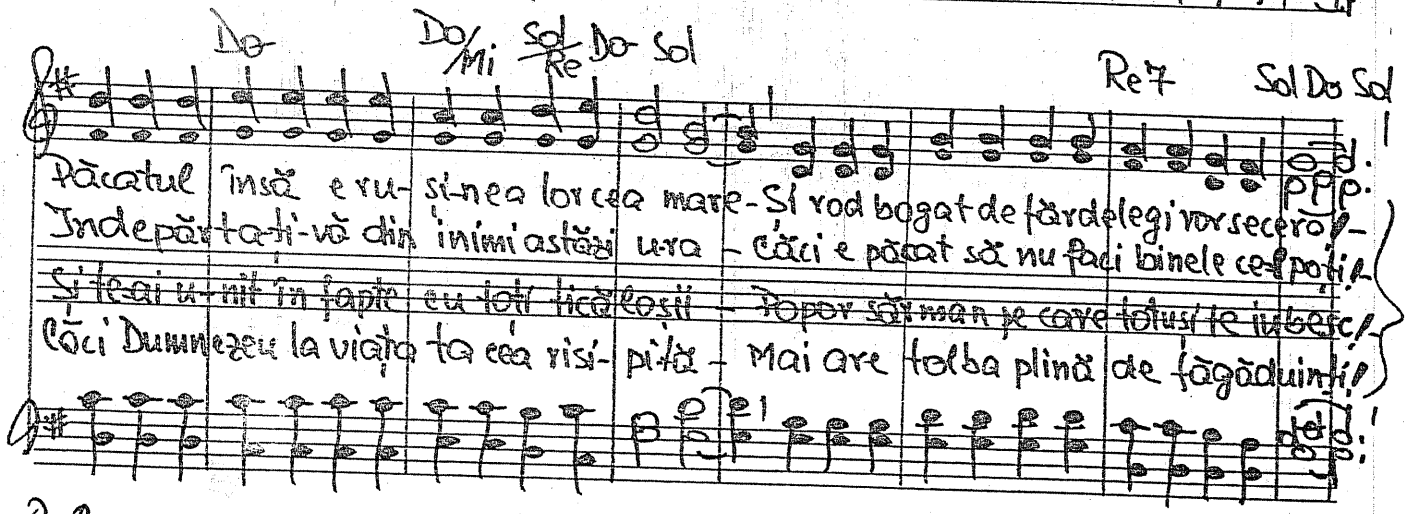

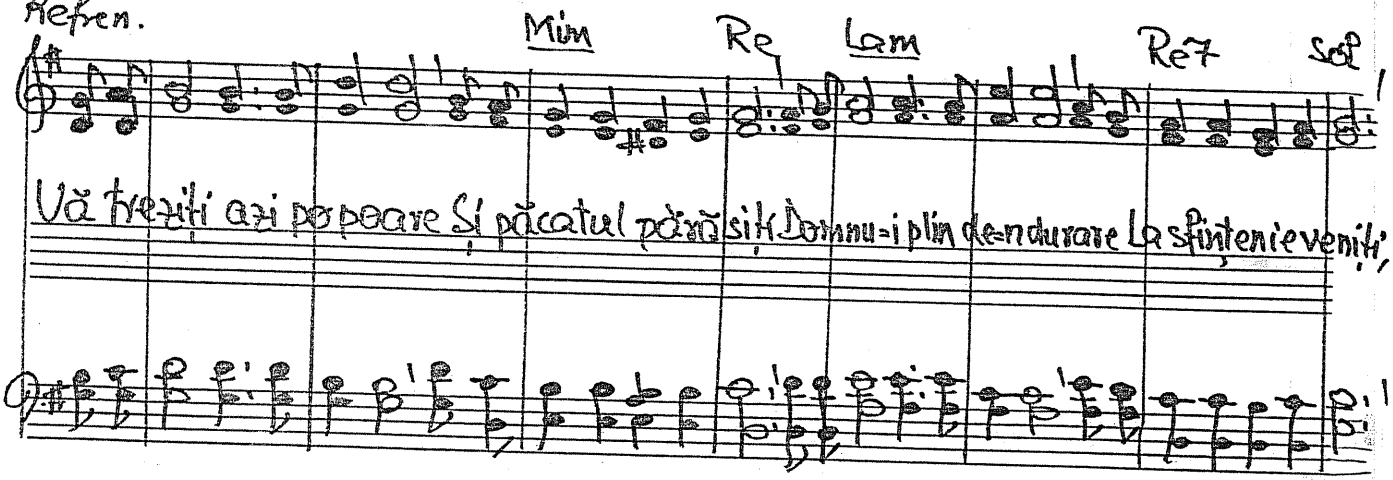

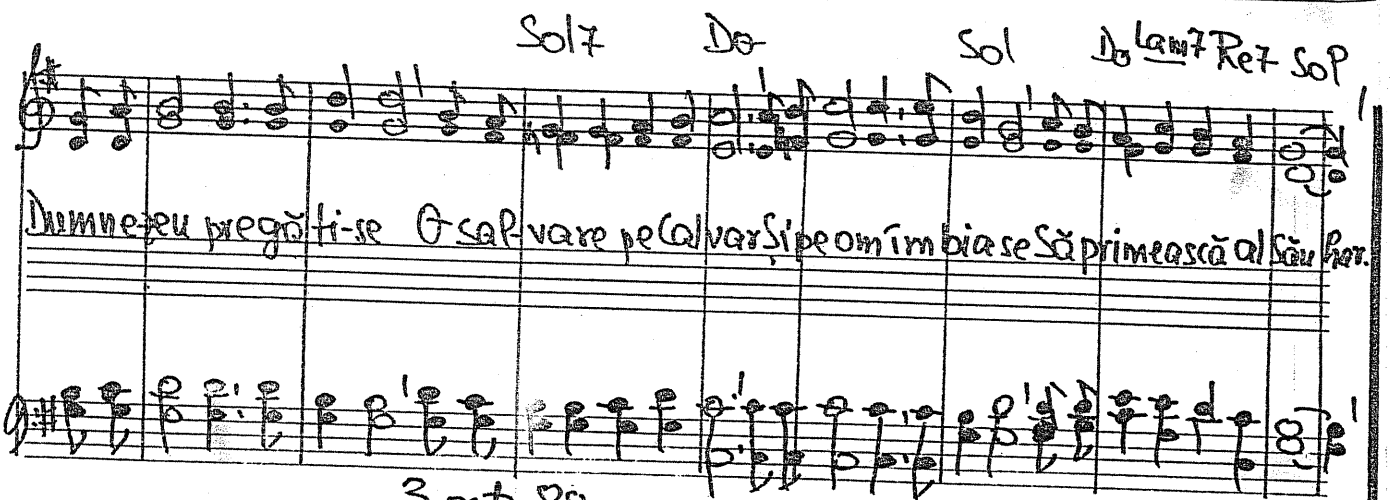

3 oct. 88

1) 1383. Fericită=i părtășia

Traian Dorz.
pag. 719.

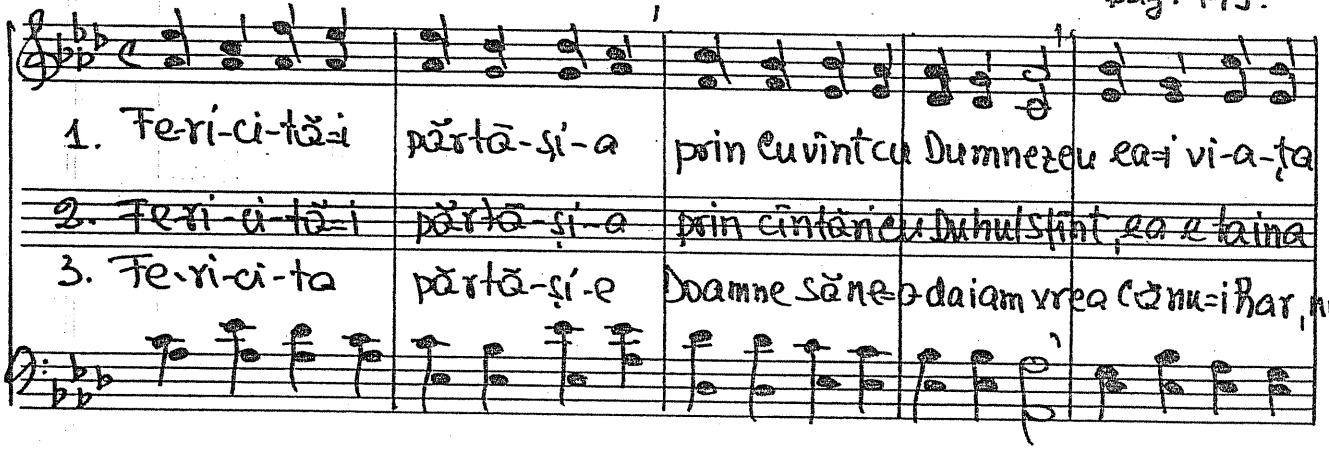

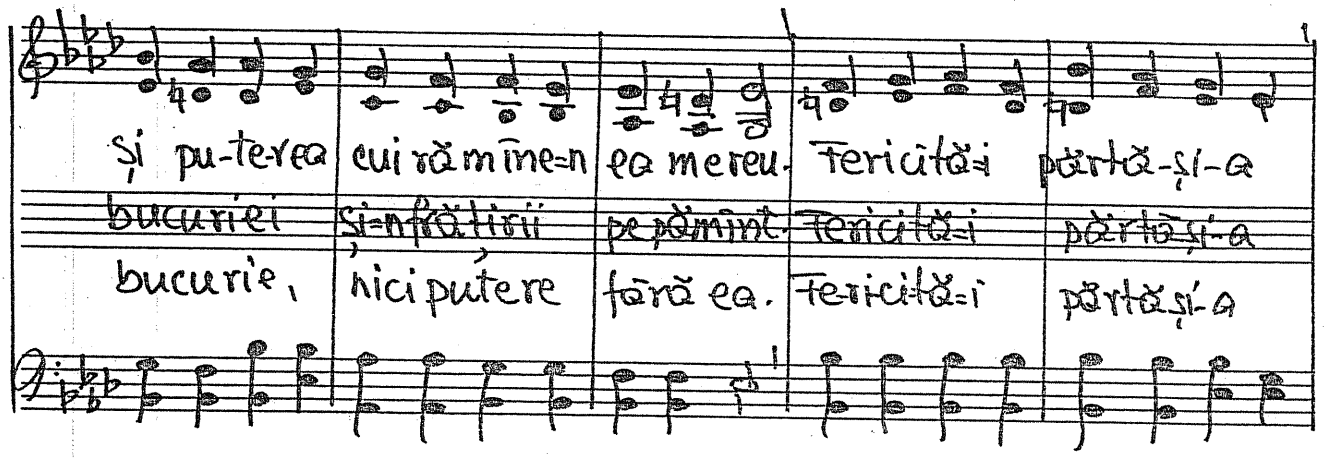

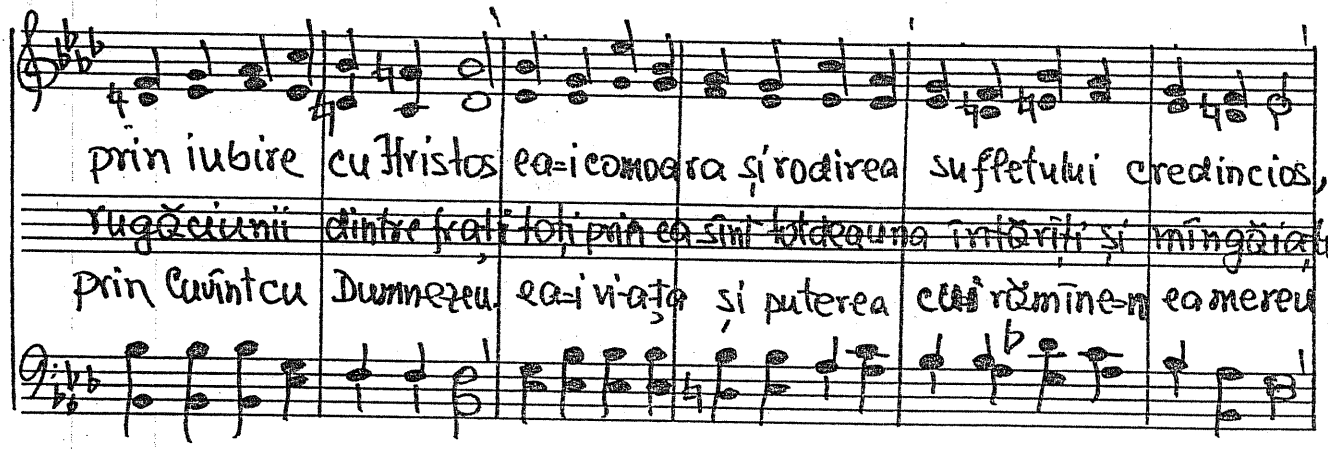

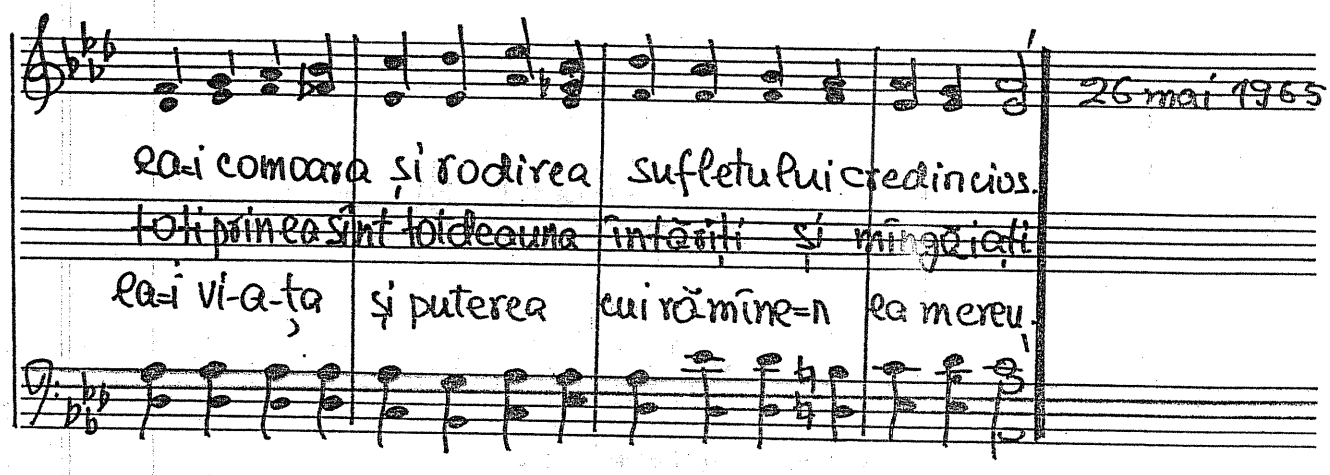

26 mai 1965

-1384. Fii statornic în credință · Gal. 1. 1-10

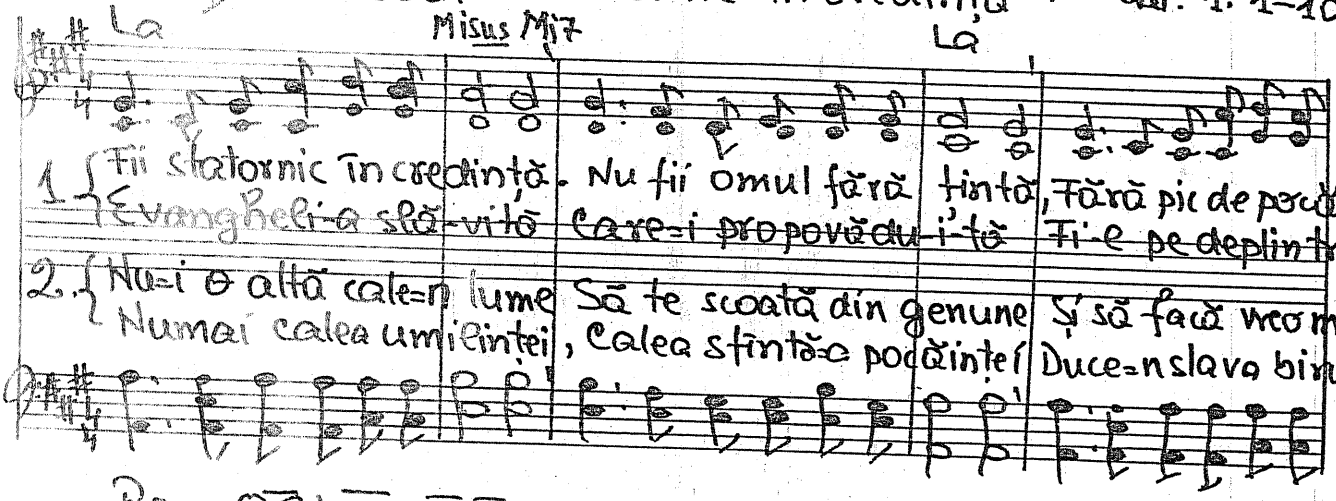

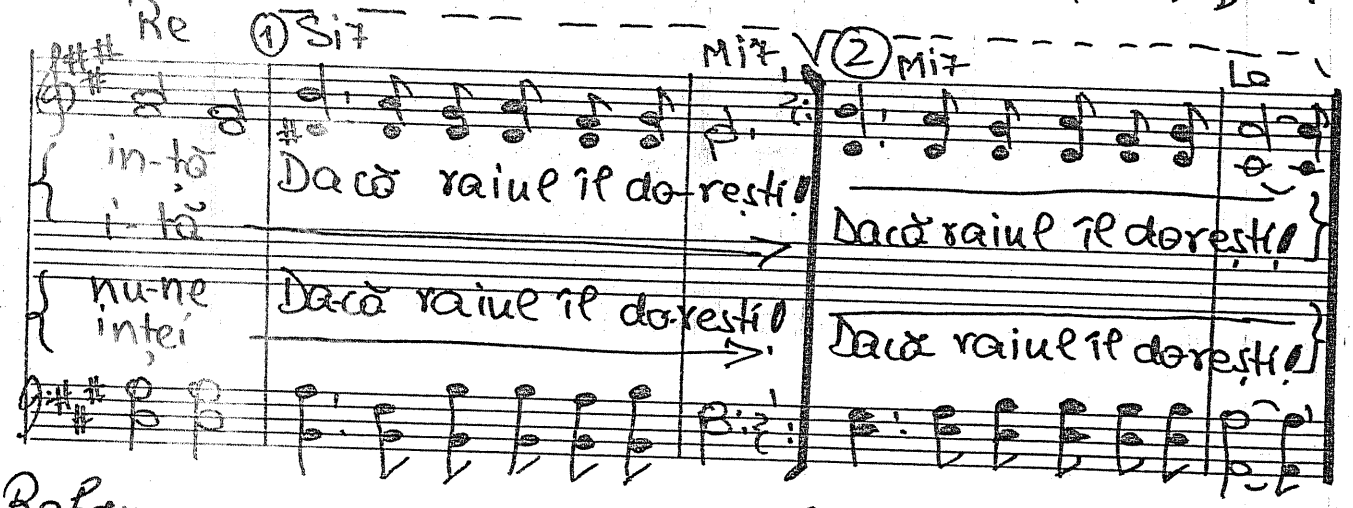

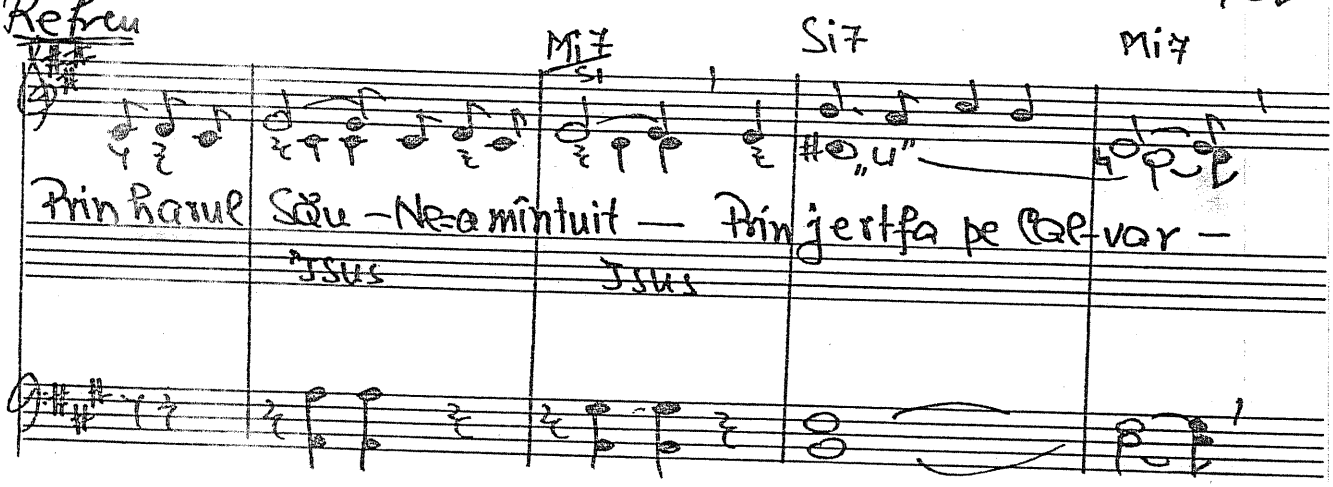

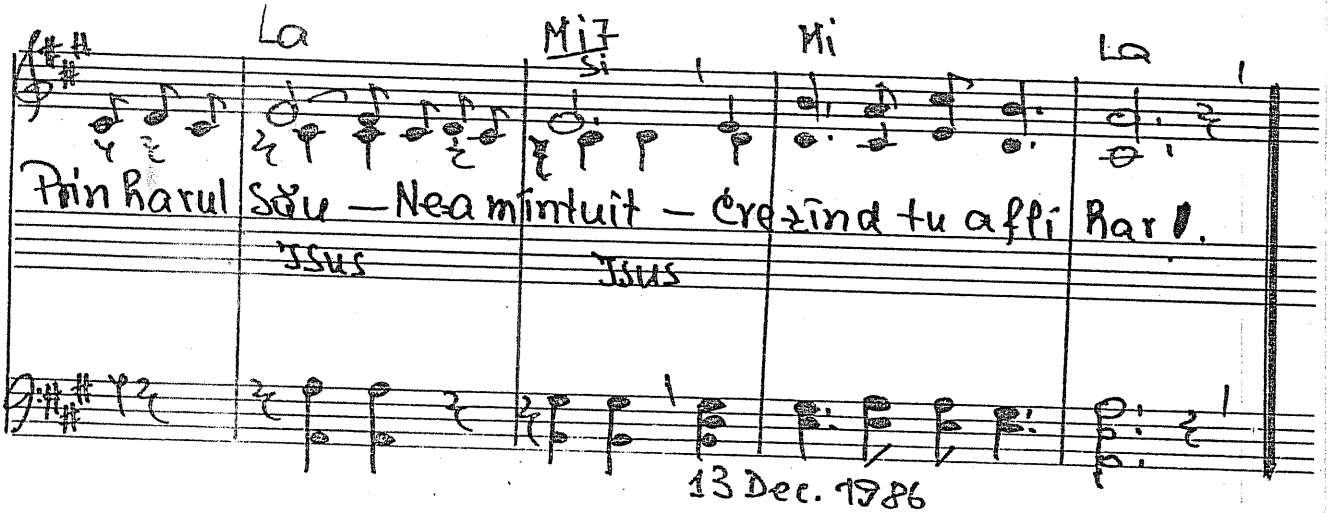

13 Dec. 1986

D

– 1385. Dumnezeu e Turnu de-adăpost

Ps. 18. 1-6
Ps. 61. 3.

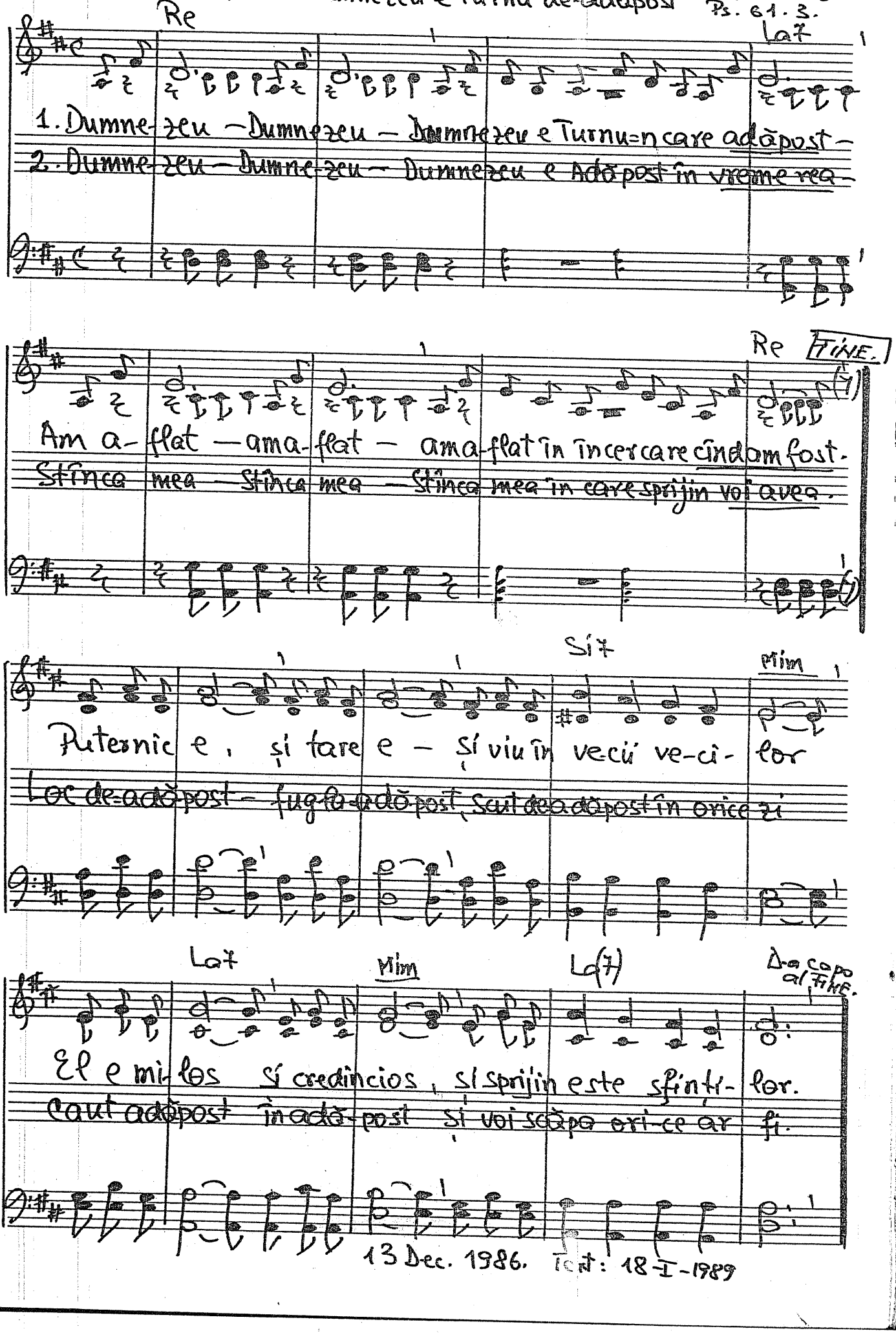

13 Dec. 1986. Text: 18-I-1989

-1386. Am ajuns iar la ultima filă...

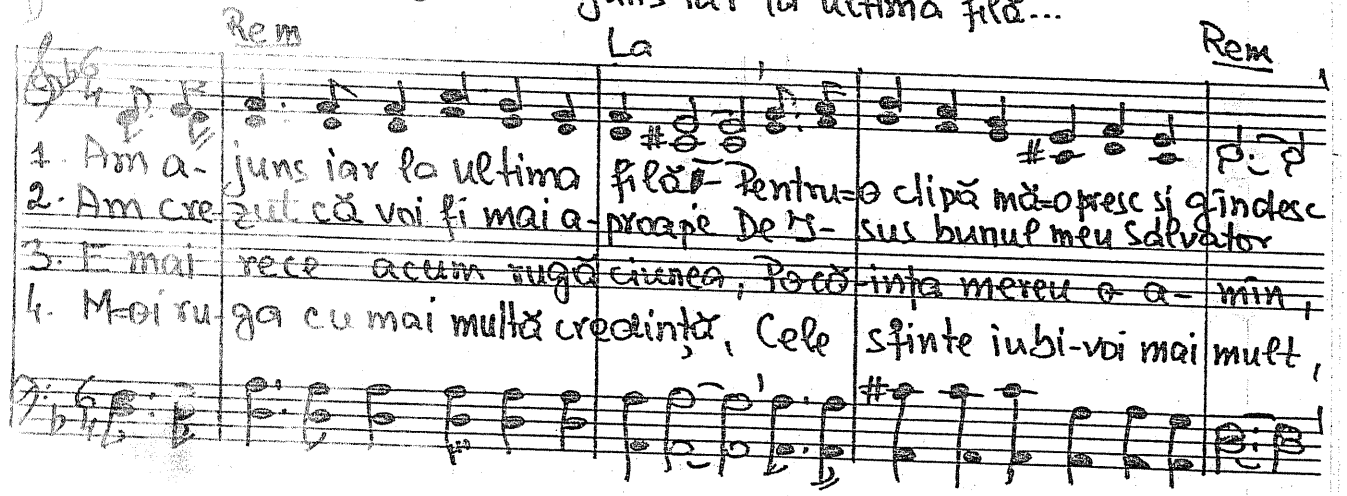

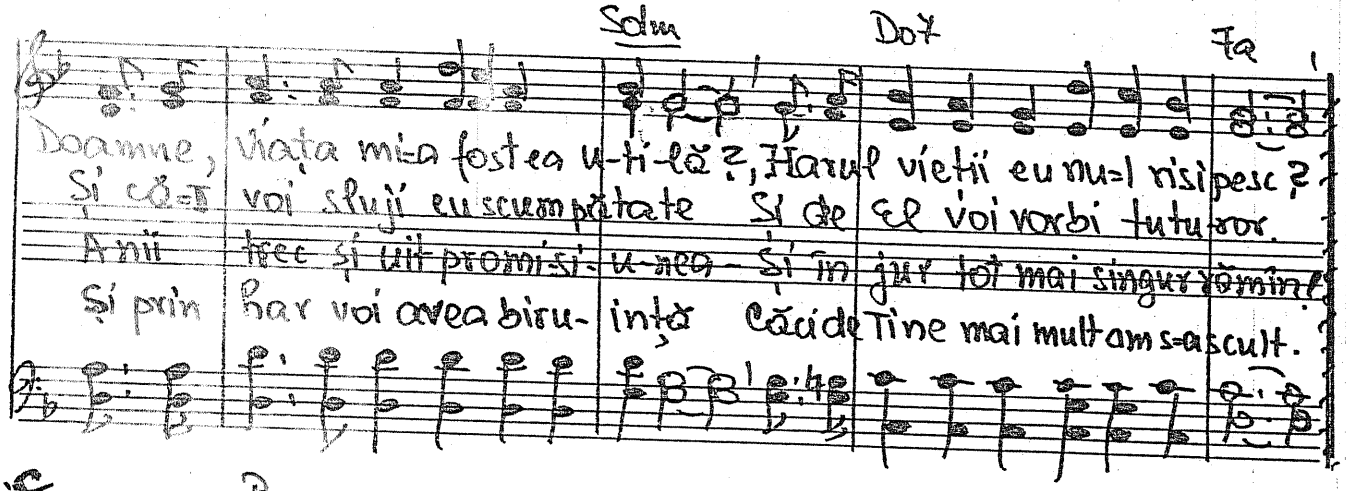

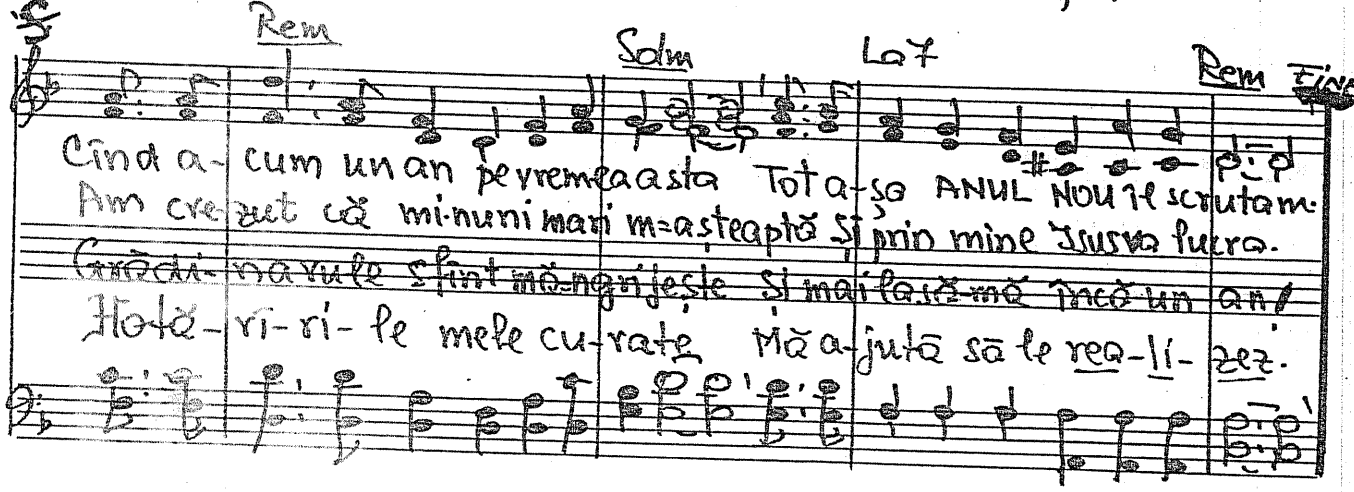

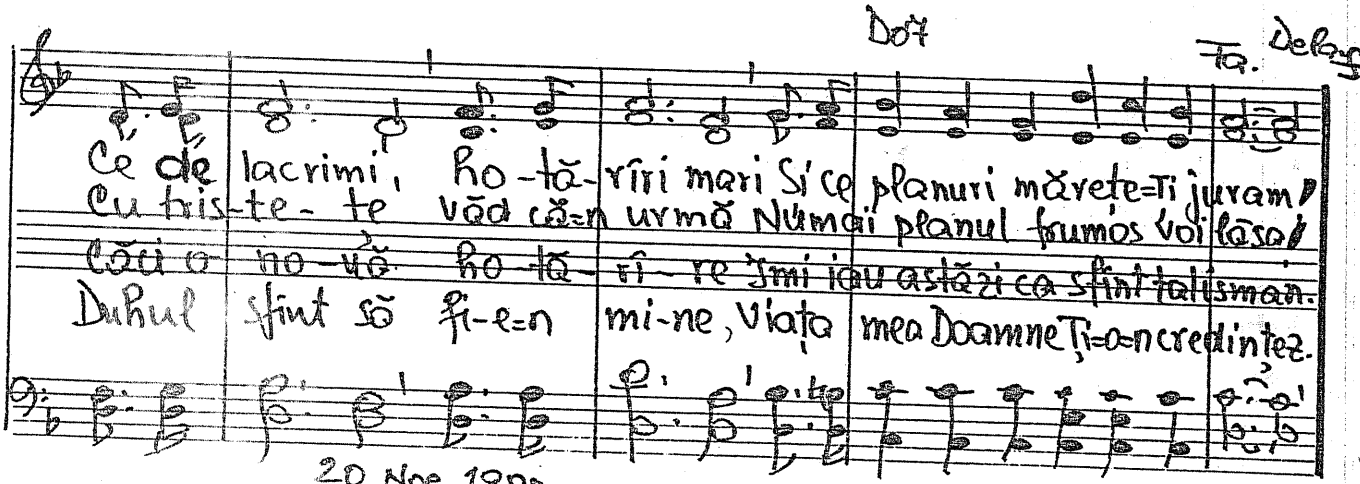

20 Noe. 1988

D

-1387. Noi mergem către cer.

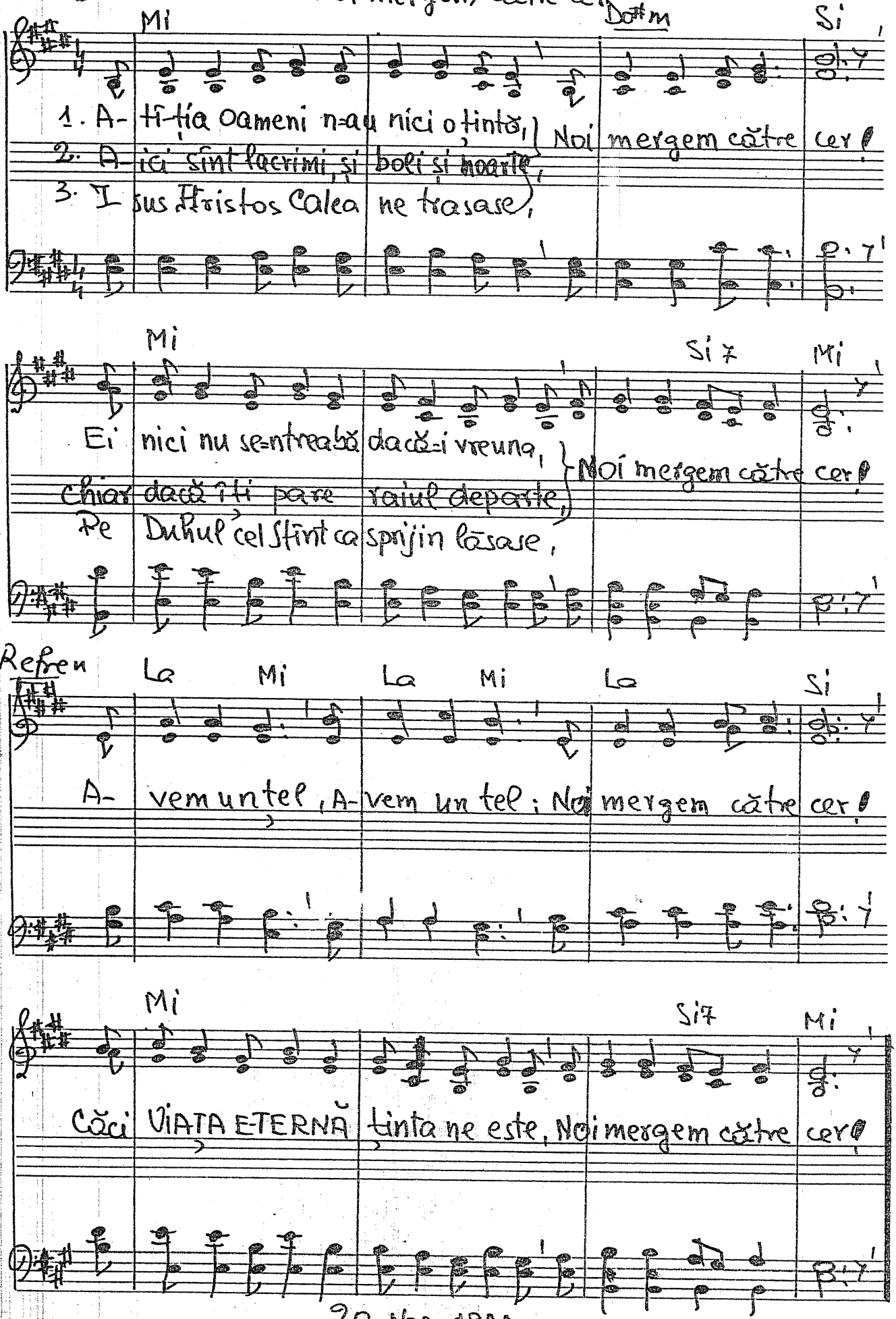

20 Noe. 1988.

-1388. Rupe lanțul

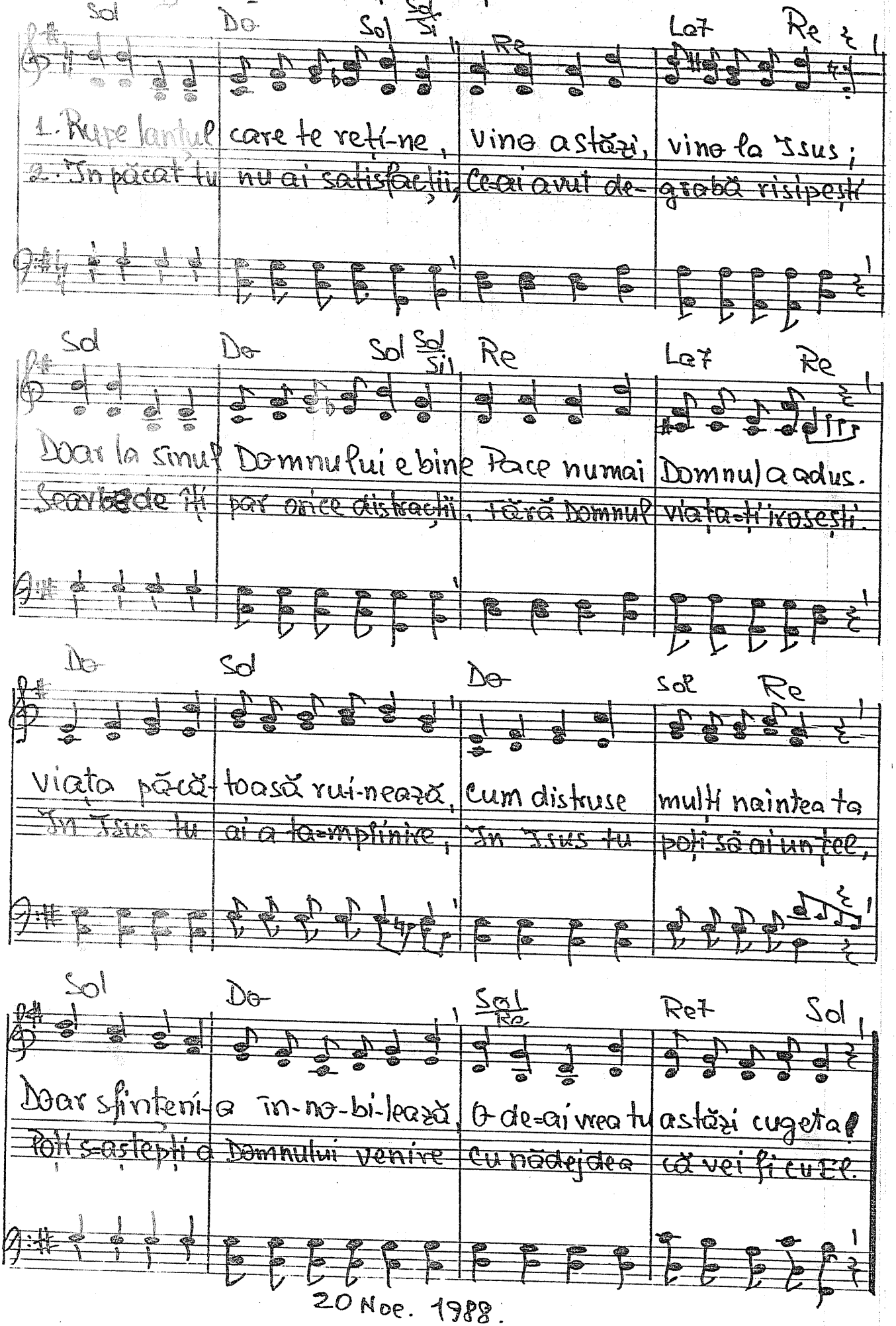

20 Noe. 1988.

Sdo D 1389. Cînd în calea — Traian Dorz. pag 700

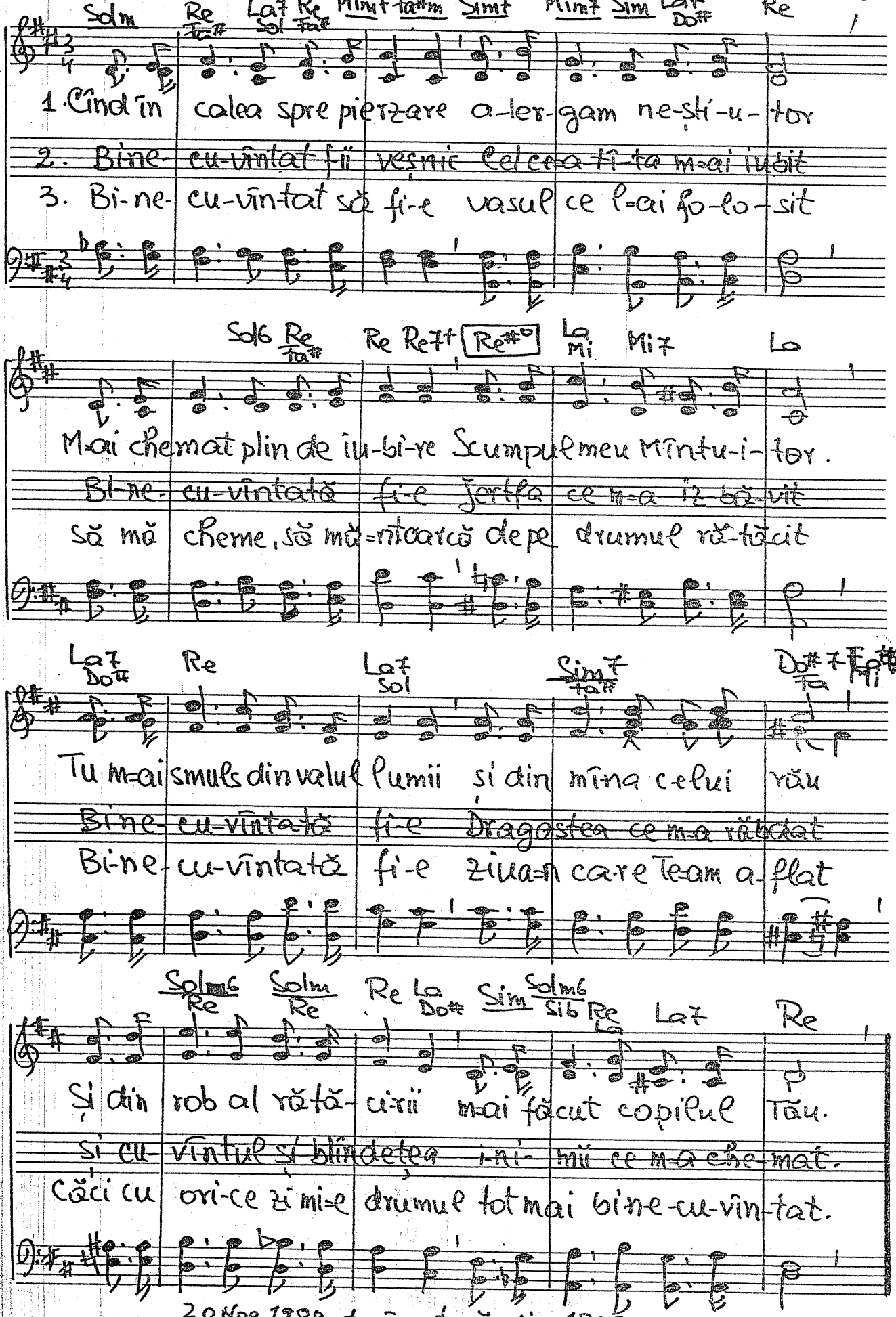

20 Noe. 1988 după o temă din 1959.

1390. Într-o iesle-n Betleem.

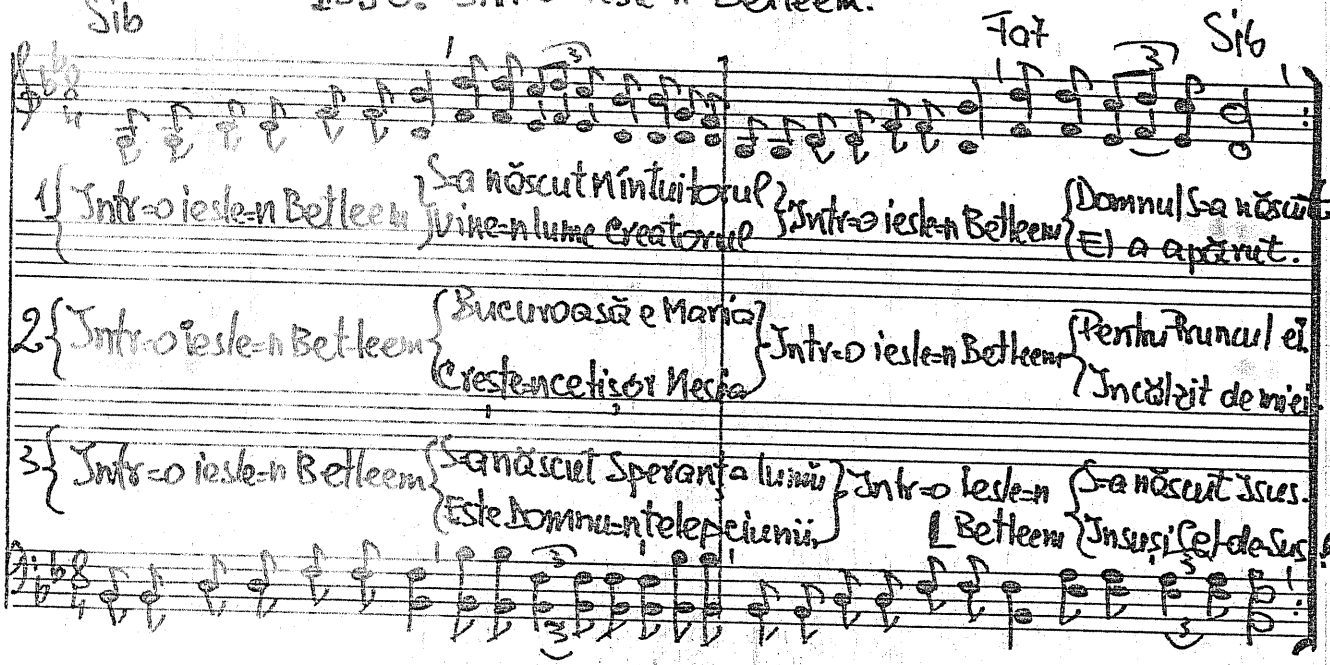

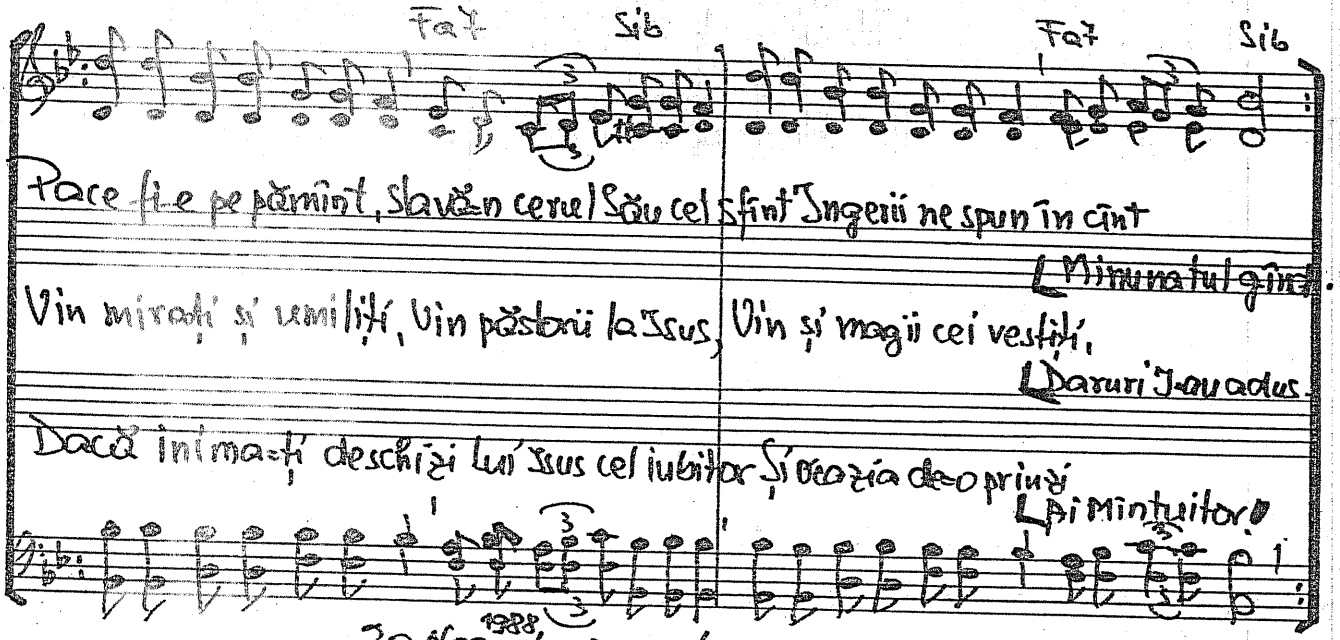

20 Noe. 1988 după o temă din 1963.

Text: 20 Dec. 1988

1391. Știm că Domnul curînd se întoarce

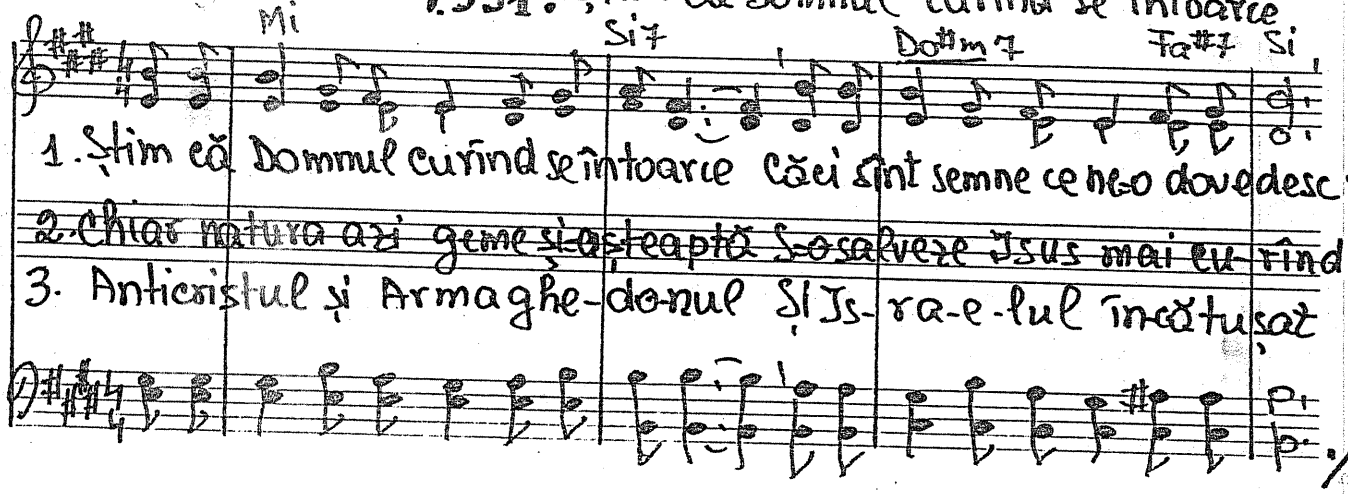

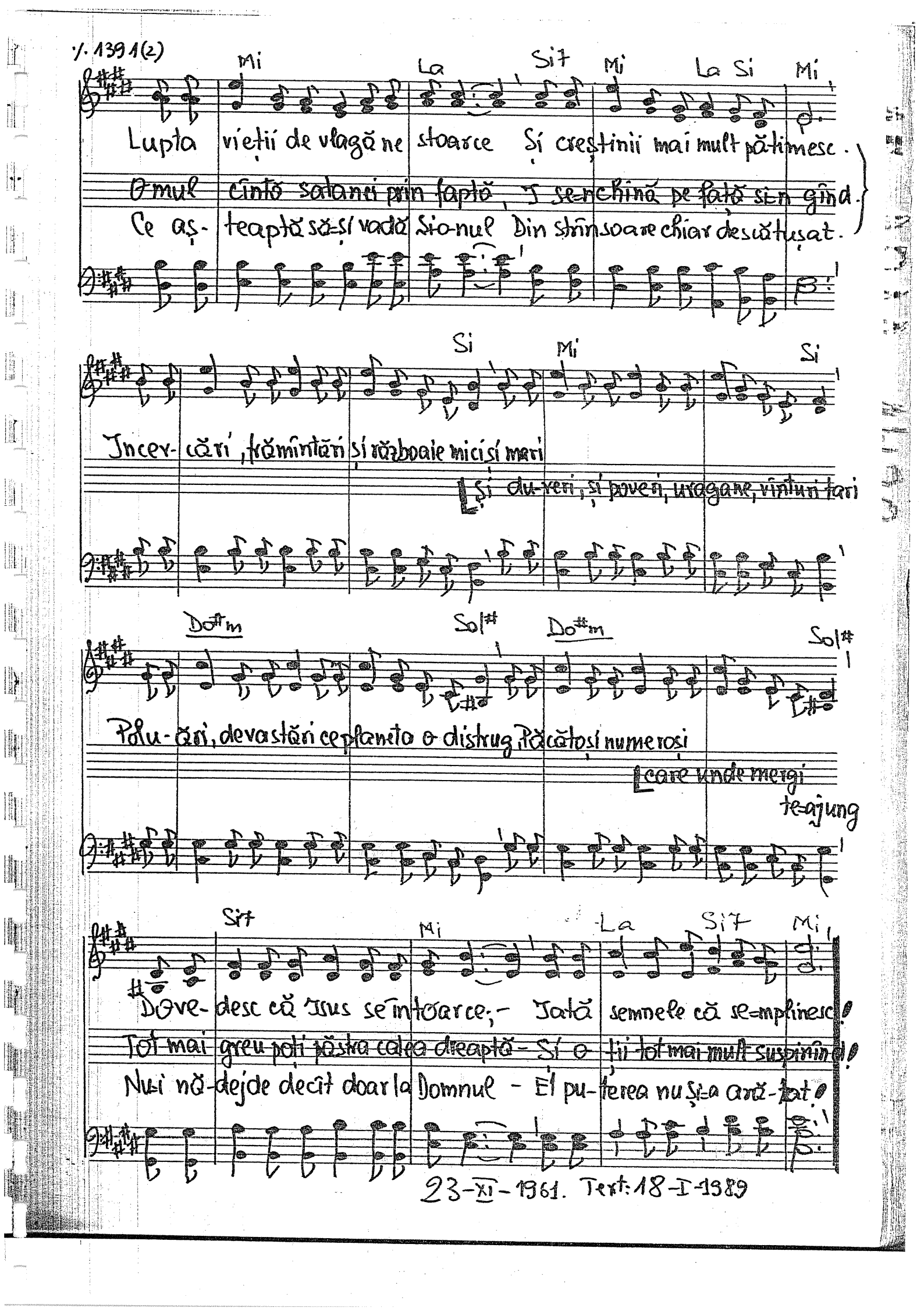

1391(2)
Mi La Si7 Mi La Si Mi
Lupta vieții de vlagă ne stoarce Și creștinii mai mult pătimesc.
Omul cîntă satanei prin faptă, I se-nchină pe față și-n gînd.
Ce aș-teaptă să-și vadă Sio-nul Din strînsoare chiar descătușat.
Si Mi Si
Incer-cări, frămîntări și războaie mici și mari
și du-reri, și poveri, uragane, vînturi tari
Do#m Sol# Do#m Sol#
Polu-ări, devastări ce planeta o distrug, Păcătoși numeroși
care unde mergi te-ajung
Si7 Mi La Si7 Mi
Dove-desc că Isus se întoarce; - Iată semnele că se-mplinesc!
Tot mai greu poți păstra calea dreaptă - Și o ții tot mai mult suspinînd!
Nu-i nă-dejde decît doar la Domnul - El pu-terea nu și-a ară-tat!
23-XI-1961. Text: 18-I-1989

-1392. Dacă neprihănirea=i prin Lege. Gal. 3. 1-14

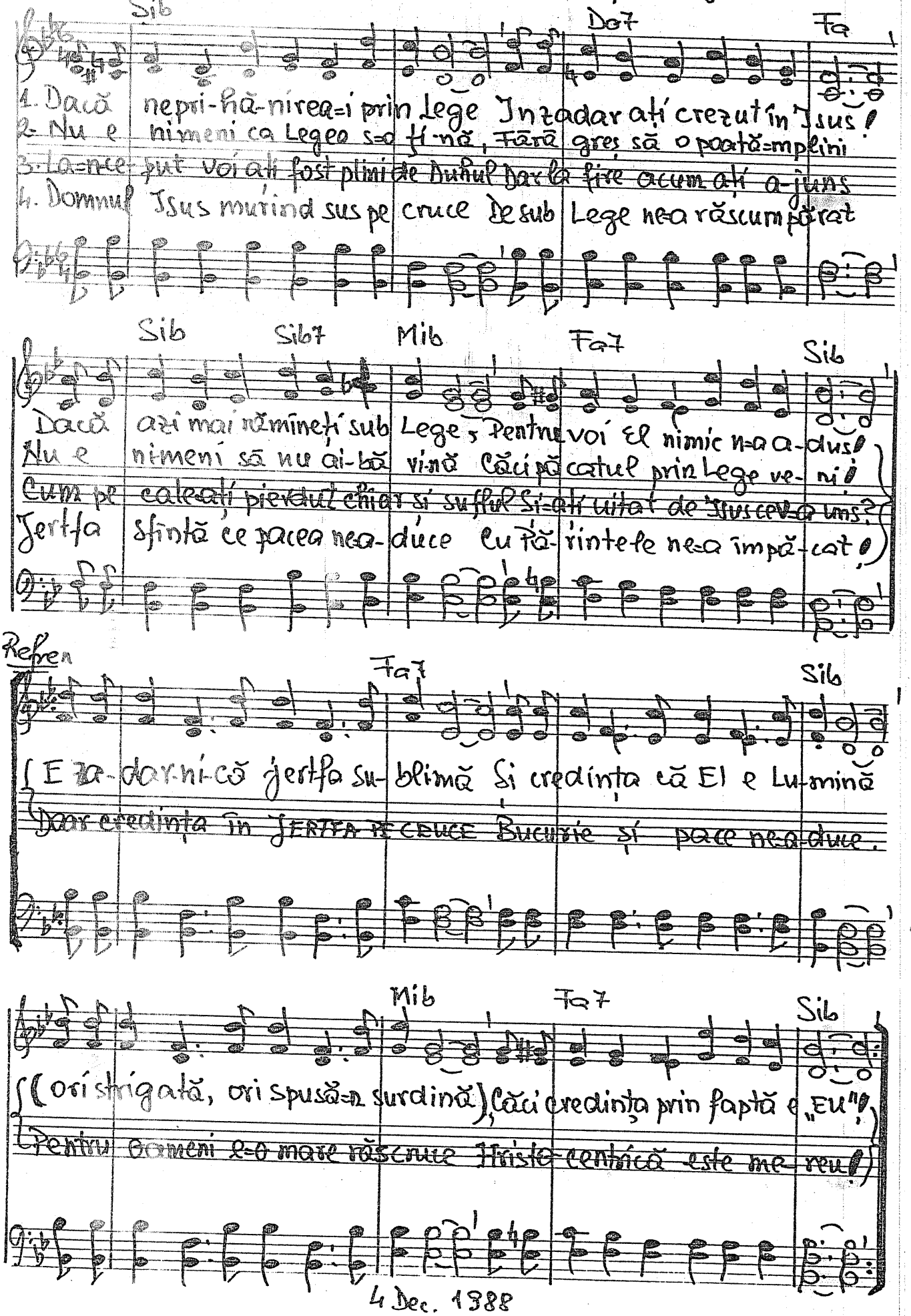

D

1393. Ce ne-am face fără Tine?

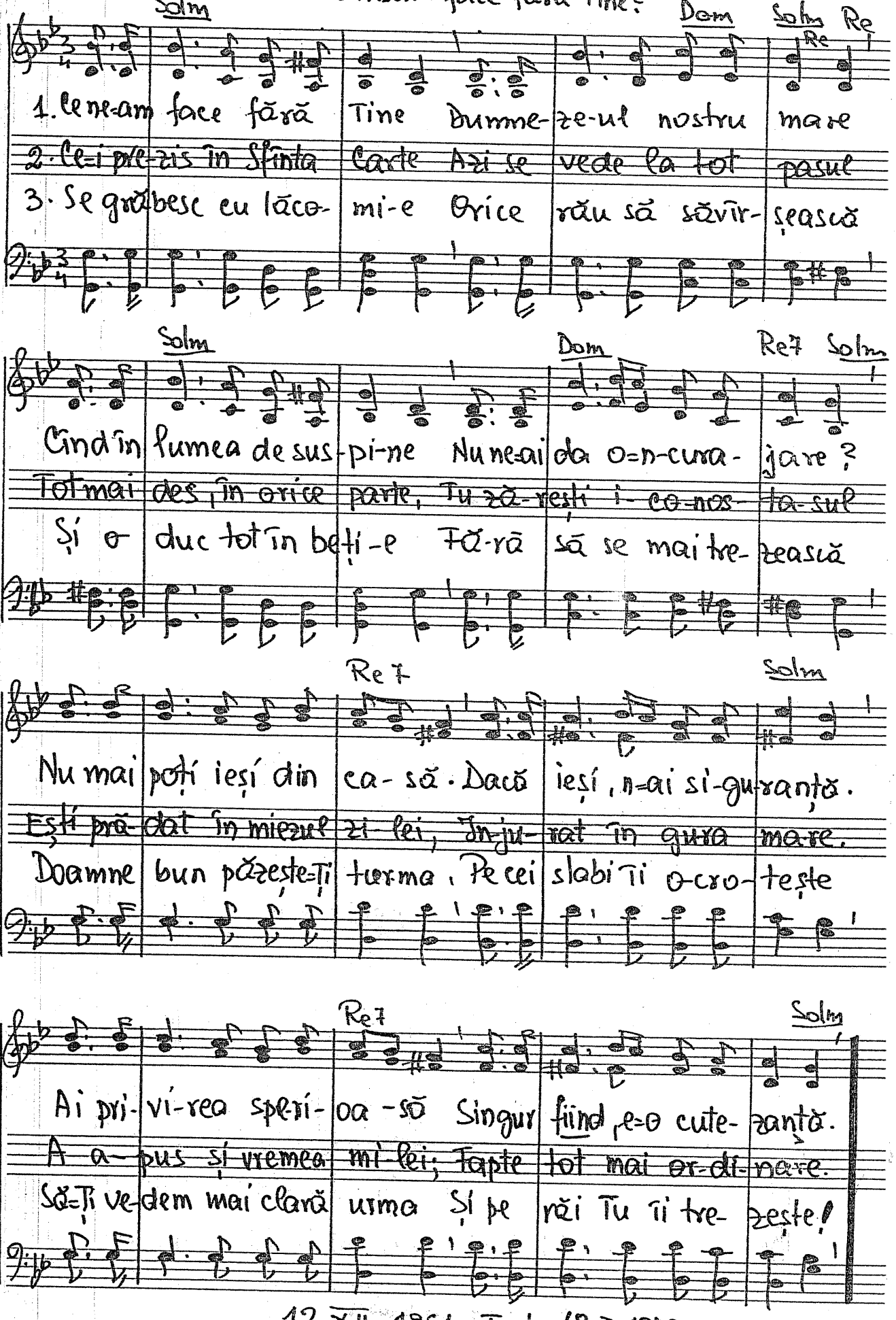

12-XII-1961. Text: 18-I-1989.

1394. Fără sfînta ocrotire

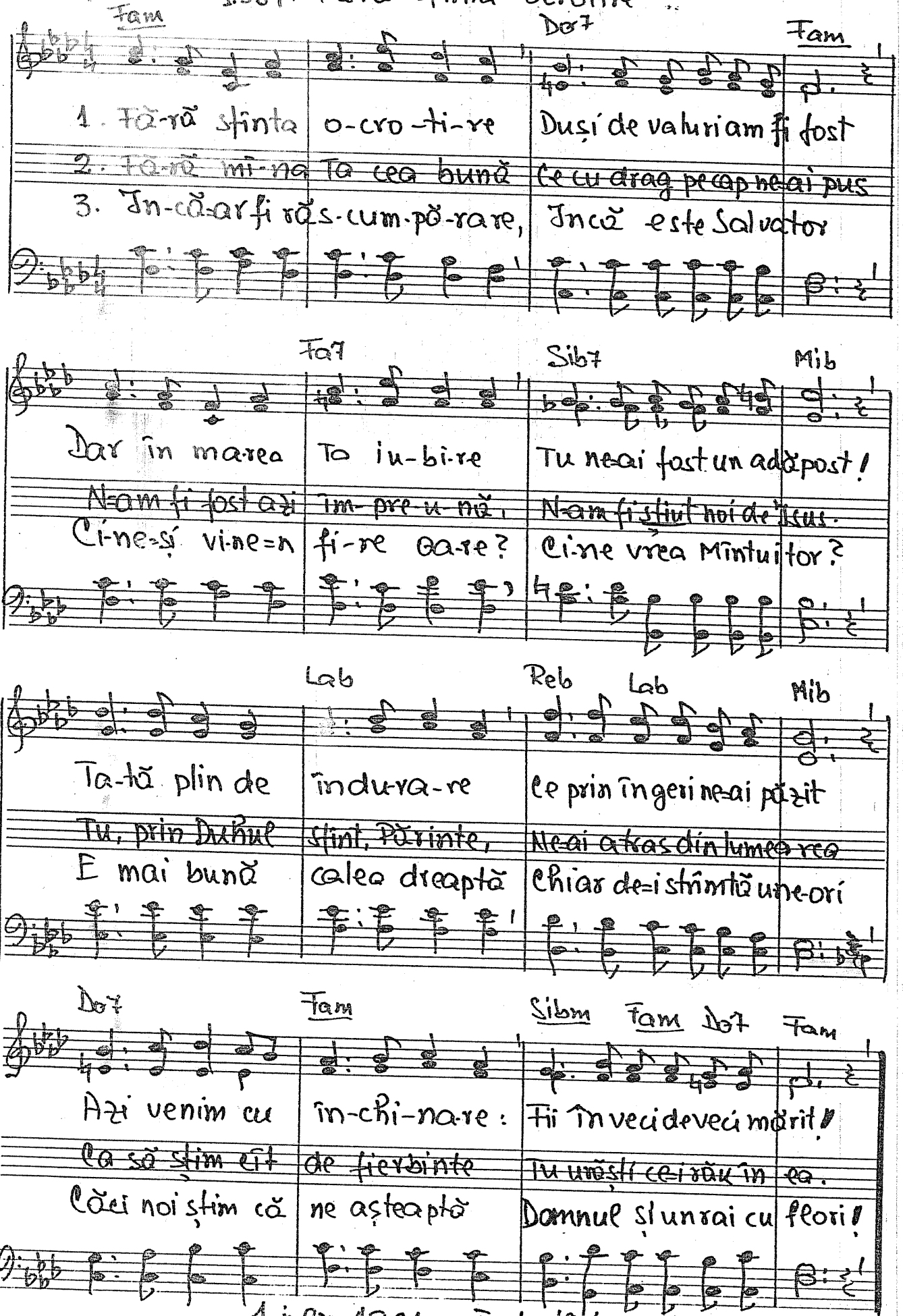

1 iulie 1961. Text 18-I-1989

(Solo) D

- 1395. Calea fericirii trece prin Calvar

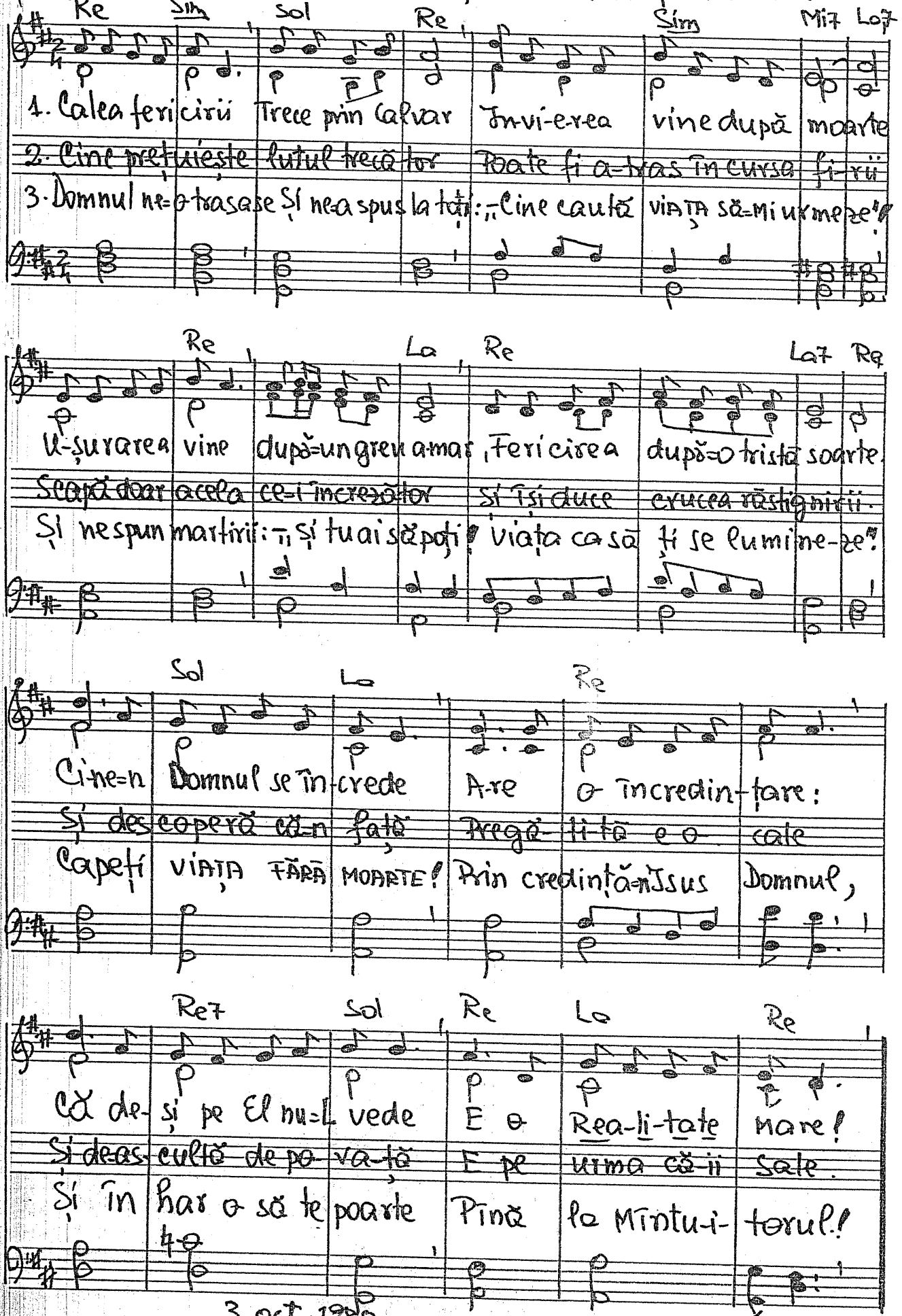

3 oct. 1988

D

- 1396. Minunată-i iubirea frățească!

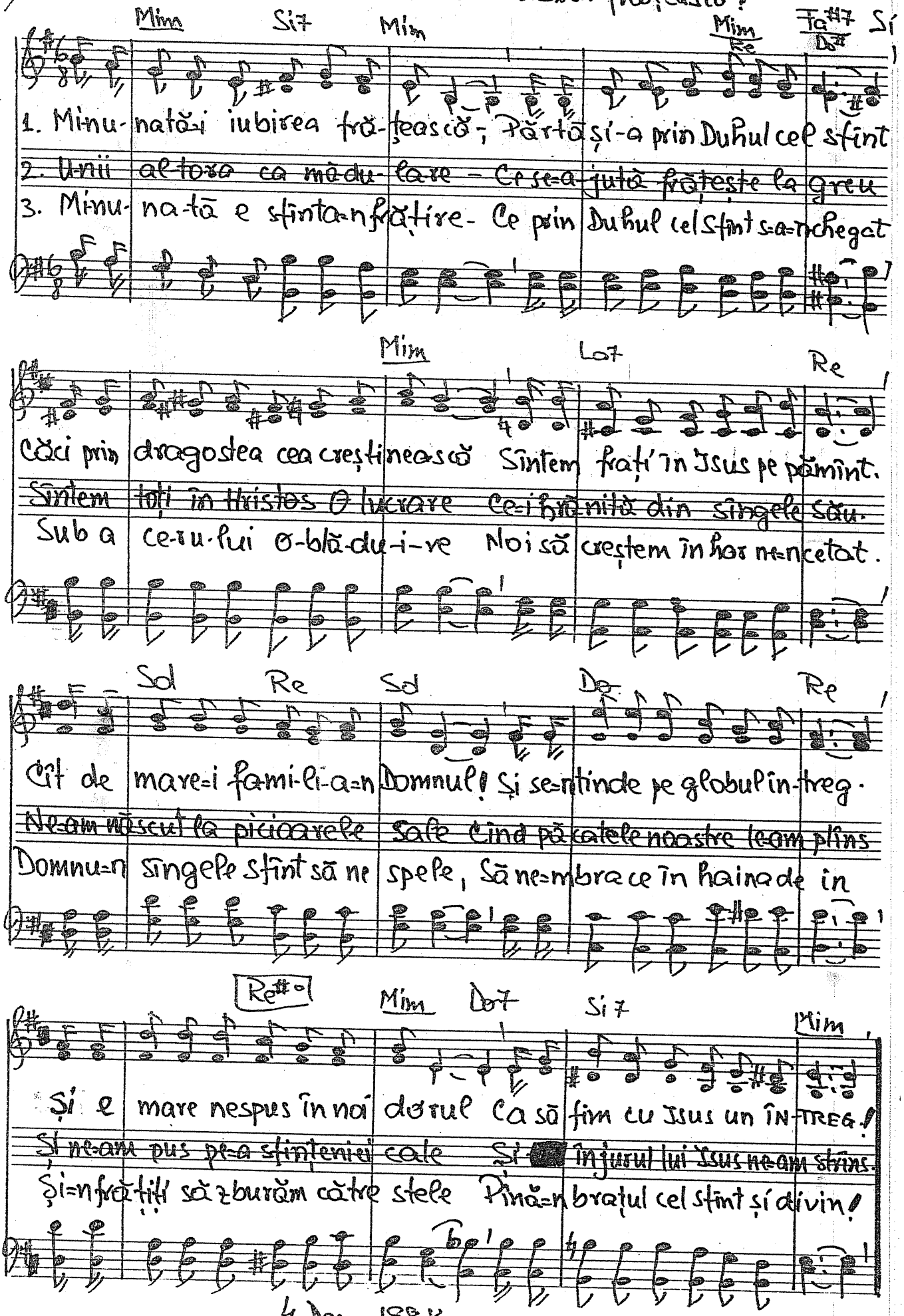

4 Dec. 1988

D

– 1397. În Domnul mă-ncred

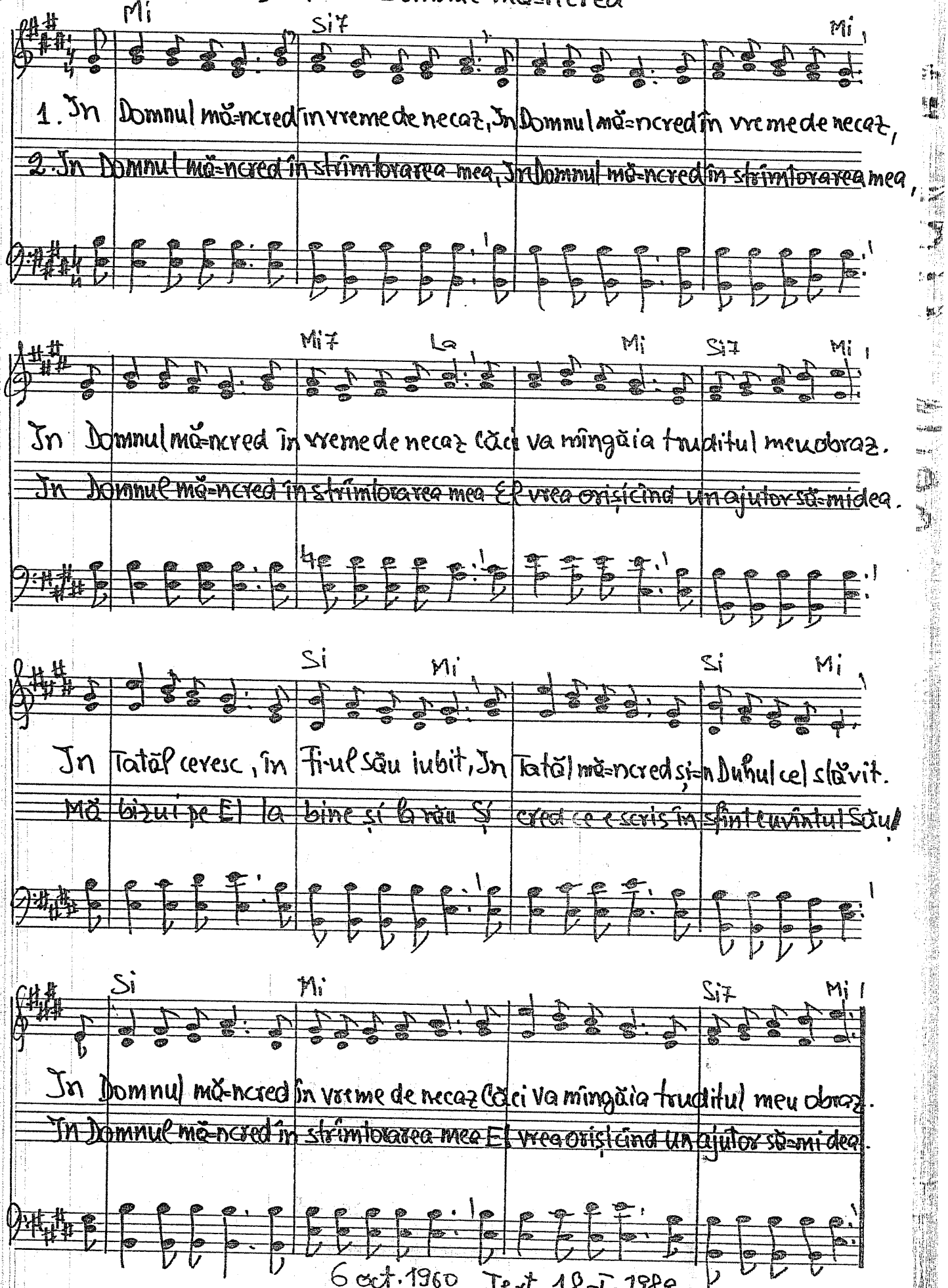

6 oct. 1960 Text 18-I-1989

(Duet) D

-1398. Iarăși e toamnă...

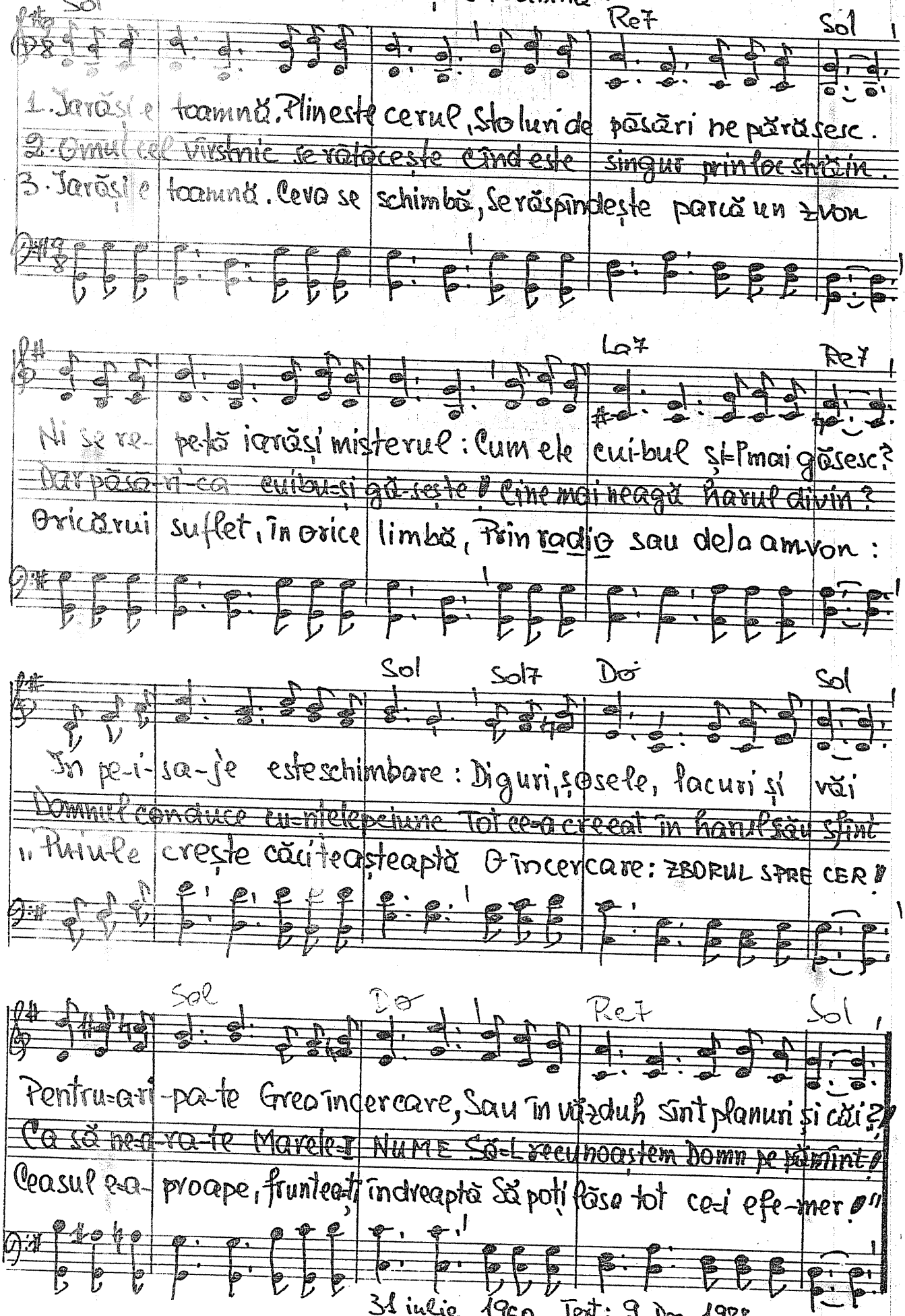

31 iulie 1960 Text: 9 Dec. 1988

1)

-1399. Am această-încredințare.

Mib Sib° Sib Mib

1. Am această-încredințare că există Dumnezeu
2. ~~Și această-încredința re~~ ~~că-s iubit de Dumnezeu~~
3. După viața trecătoare Știu că El mi-a pregătit

Sib° Sib7 Mib

Și că El mă în-so-țește Chiar și-atunci când trec prin greu.
~~Este dulcea mîngîi-e-re~~ ~~ce o am în pieptul meu.~~
Cît nici mintea sclipi-toare Niciodată n-a gîndit...

Lab6 Mib Sib Mib Dom7 Fa7/4 Fa7 Sib7

Pentru-această viață Am un bun Păstor

Mib Sib° Sib7 Mib

Pentru VIAȚA după via-ță El mi-e Domnul iubitor!...

30 iulie 1960 Text: 10 Dec. 1988

-1400. Domnul îți vede

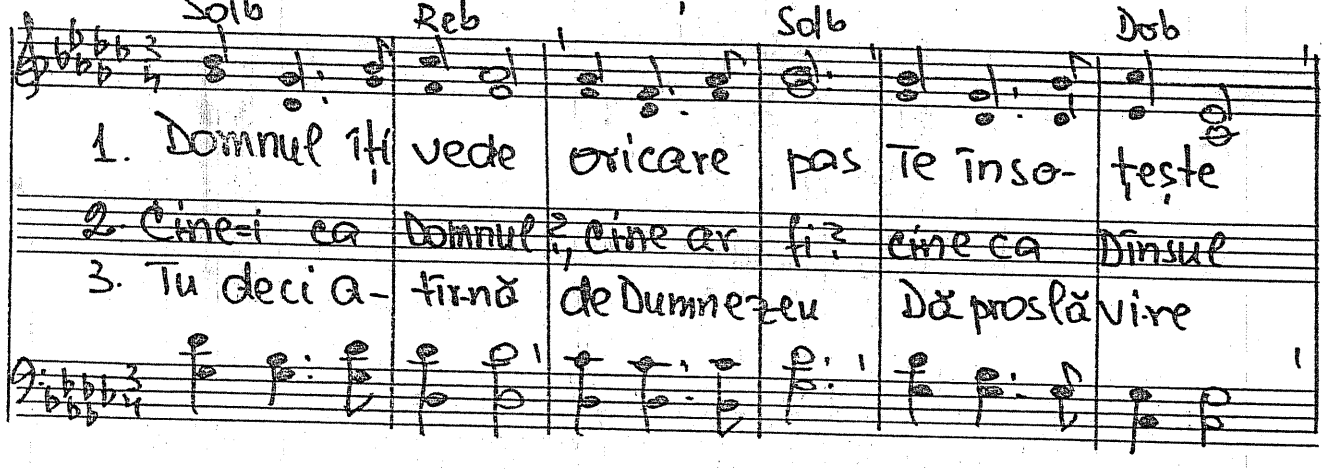

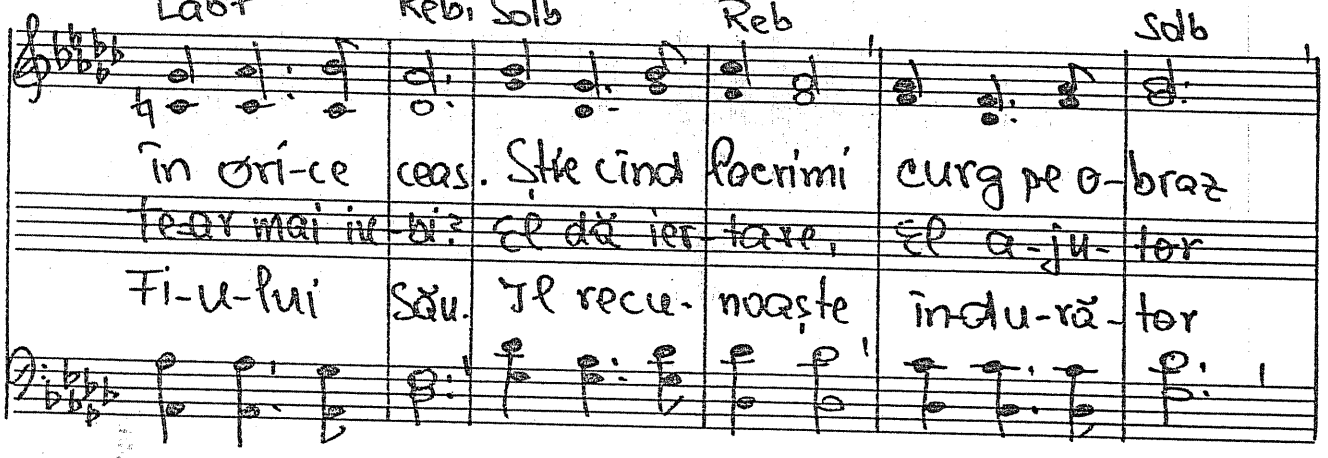

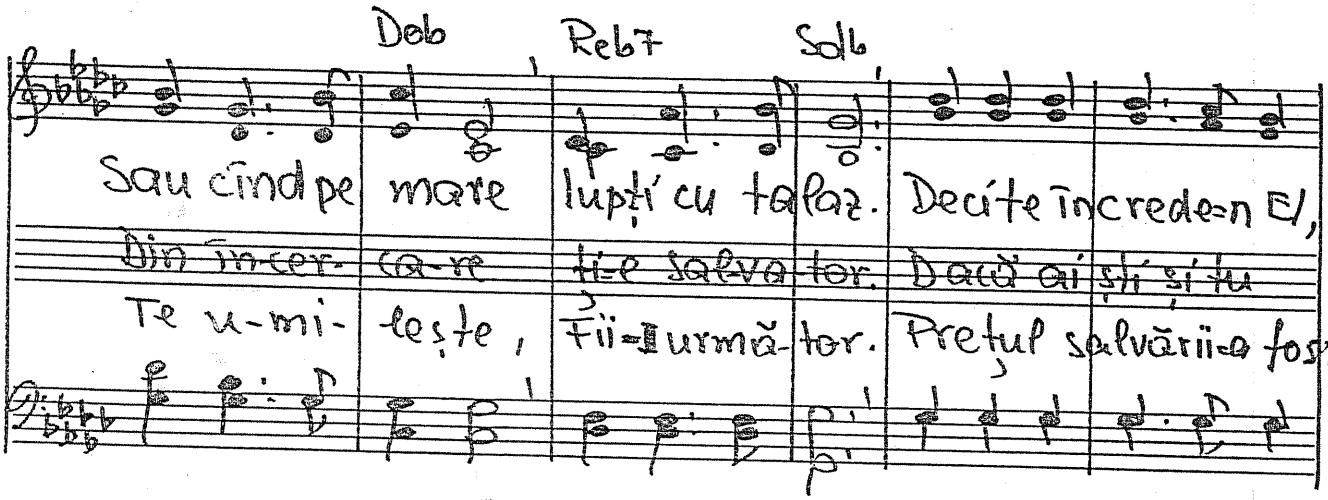

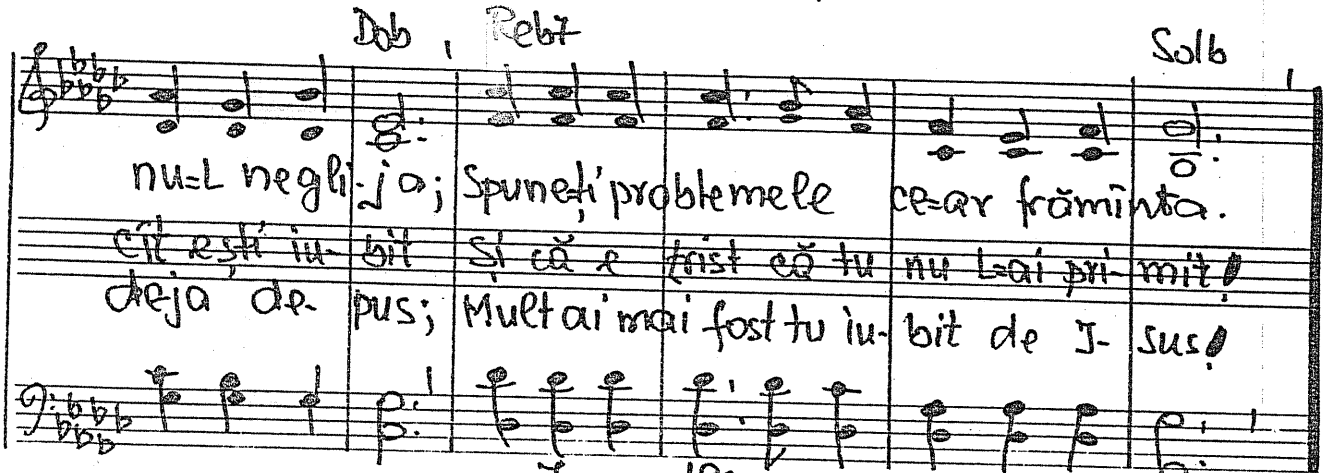

7 aug. 1960 Text: 9 Dec. 1988

LA 1406.

1401. In Dumnezeu eu am nădejdea. Fapte. 24.15

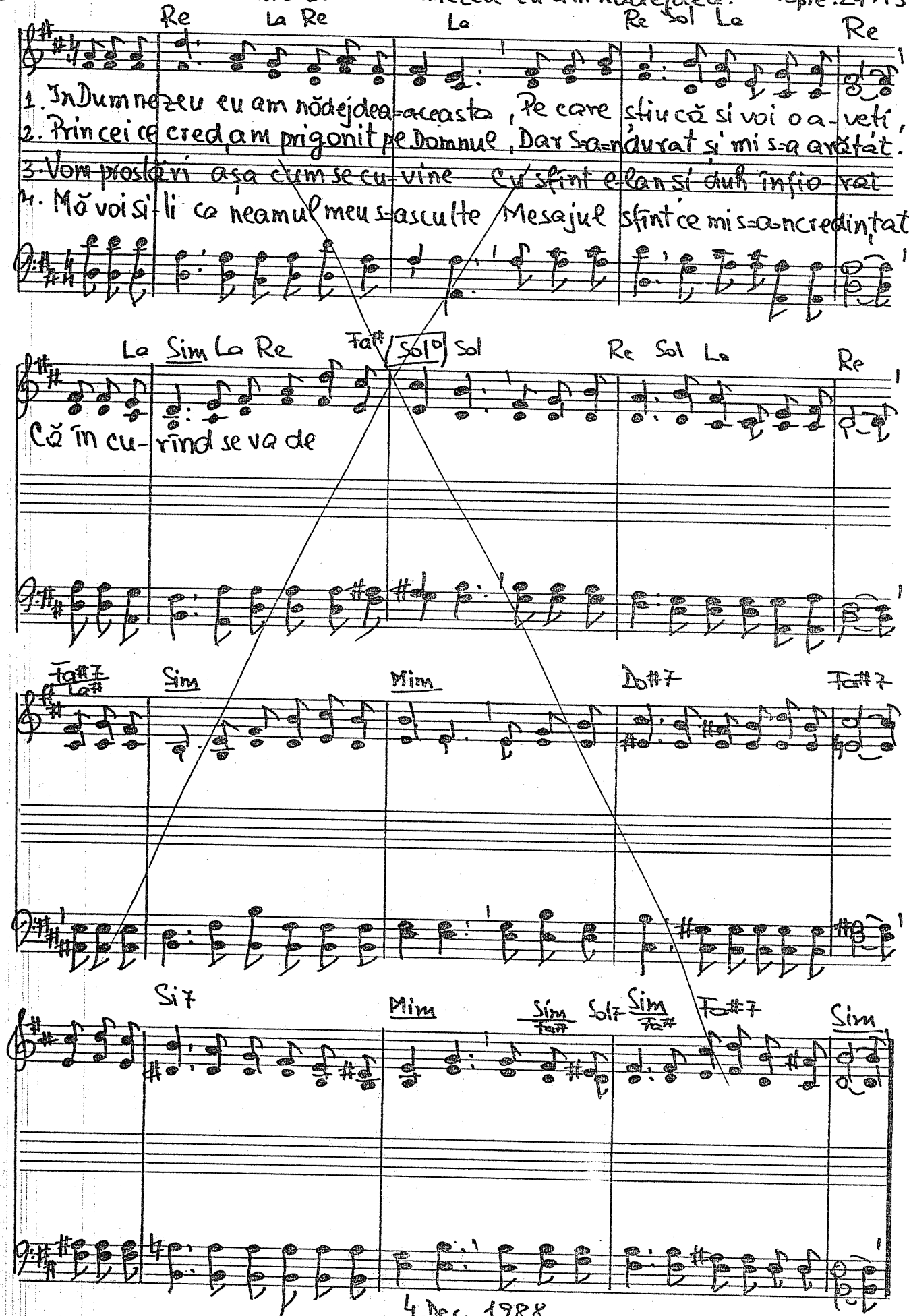

4 Dec. 1988

(Duet) D

1402. Mai spornic în lucrarea sfîntă

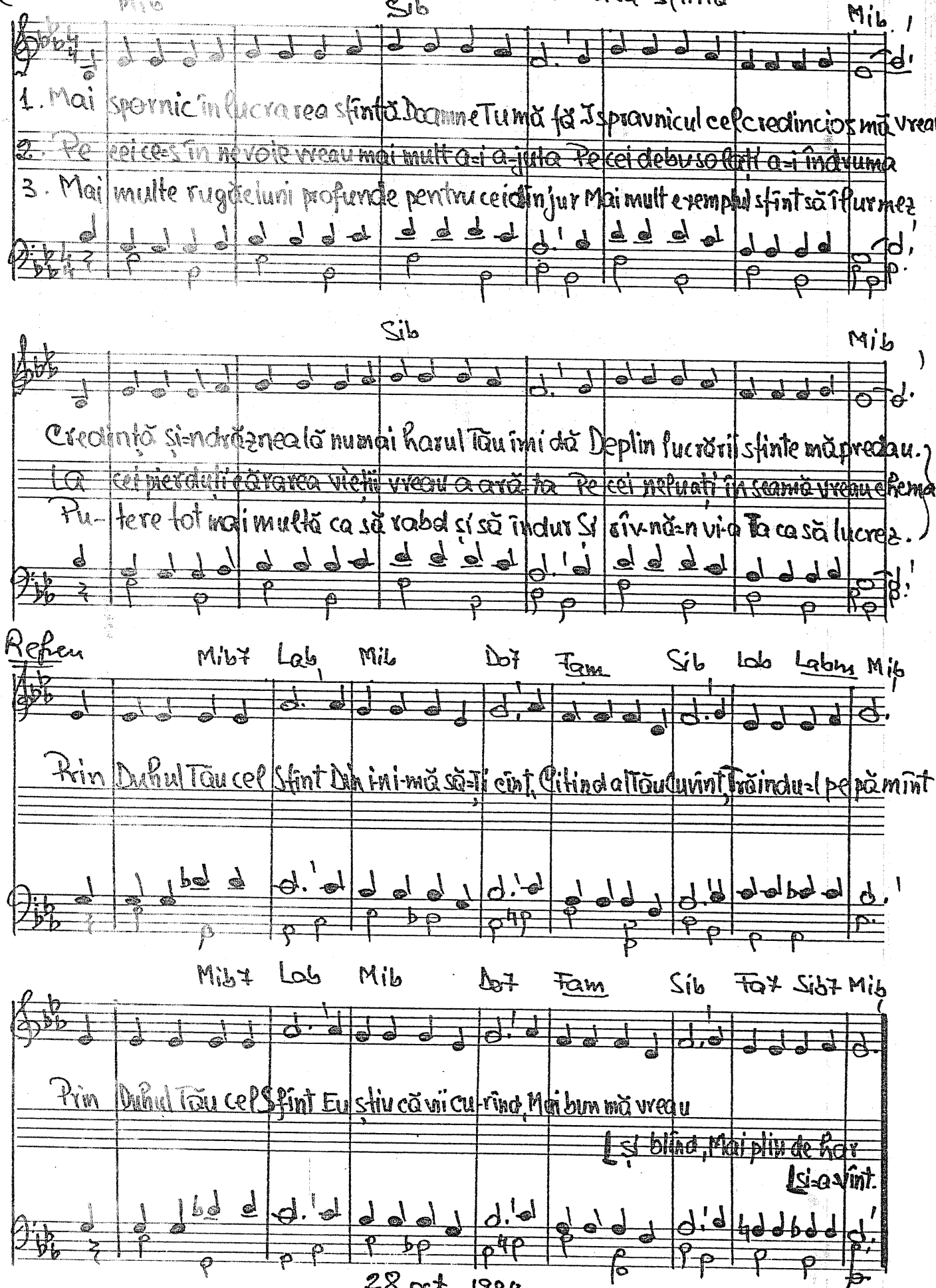

28 oct. 1988

D

1403. Noi știm Iisuse

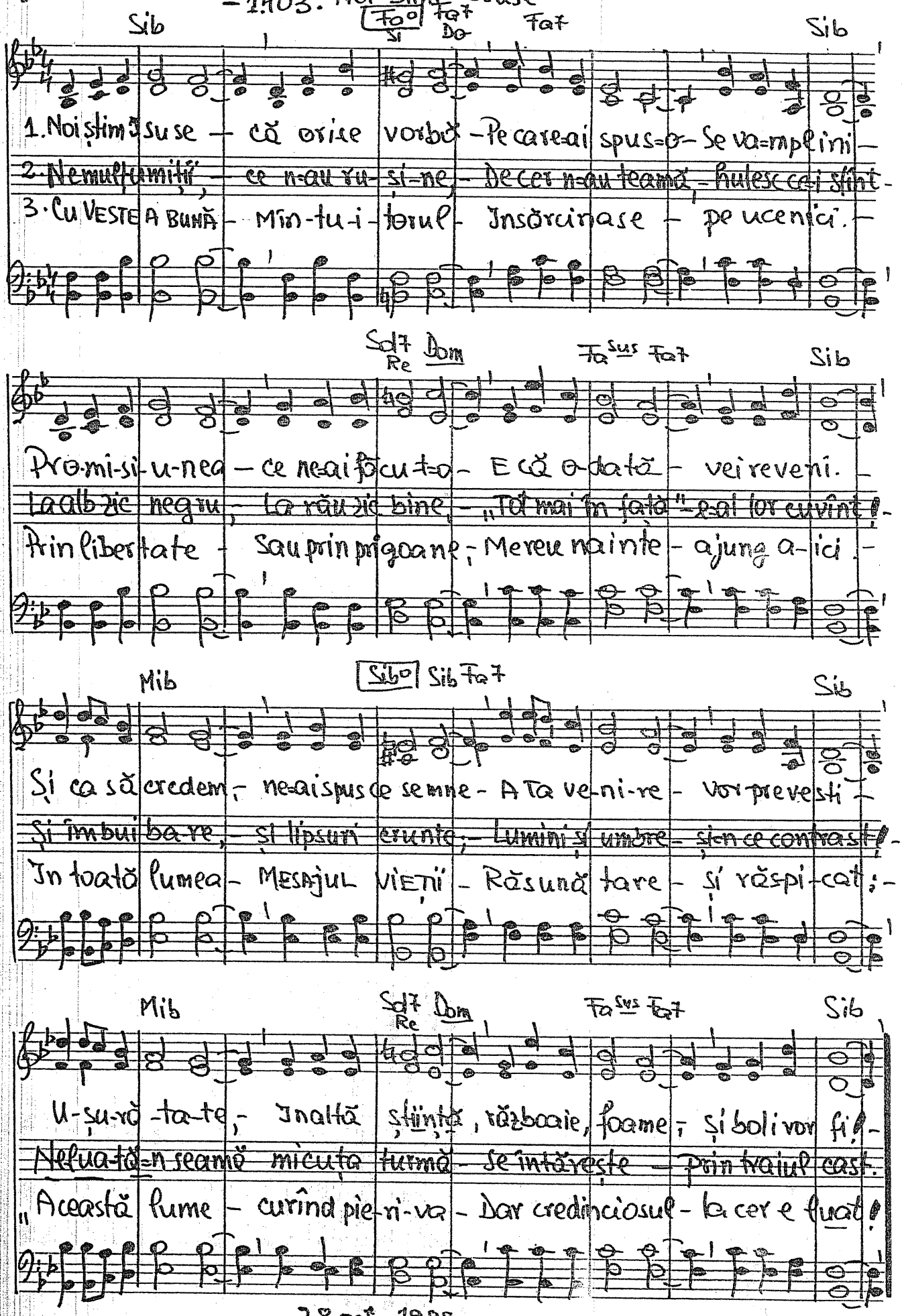

D

– 1.104. Acelui ce bate

Mat. 7. 7–12

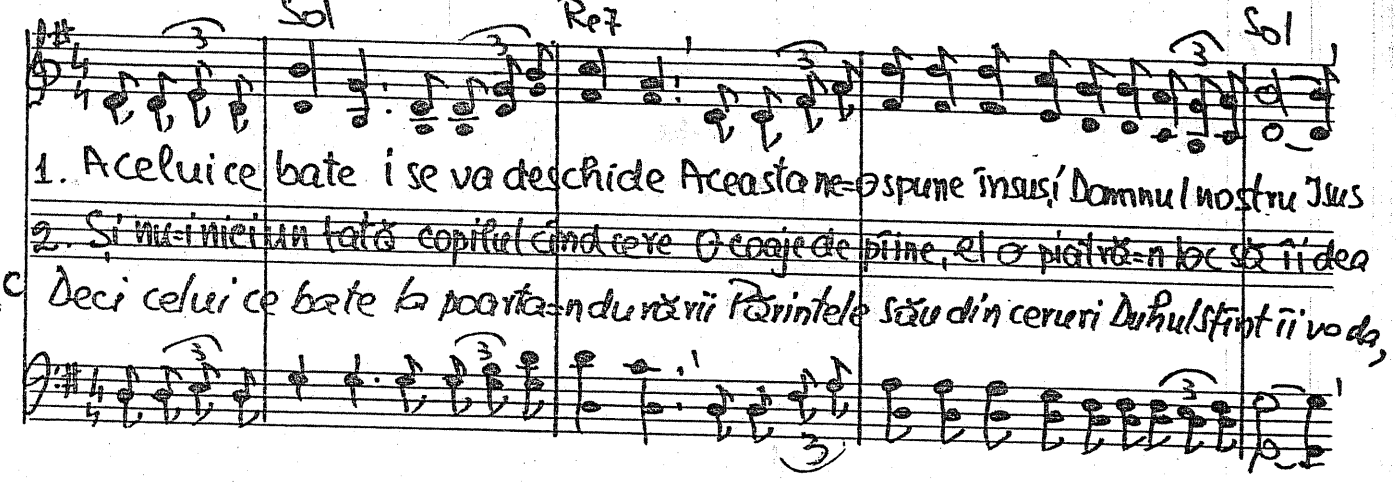

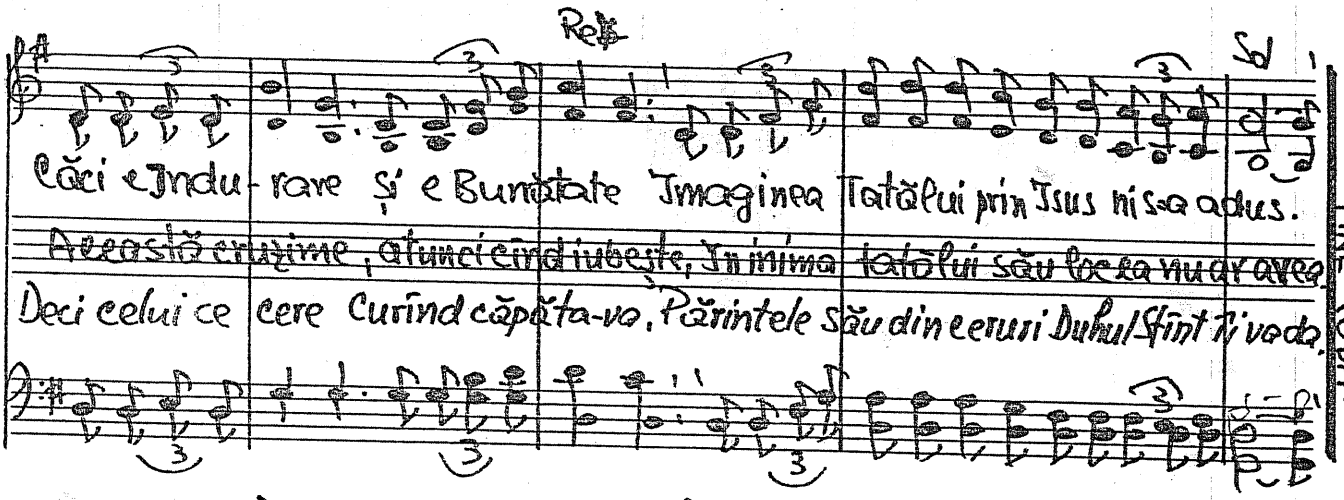

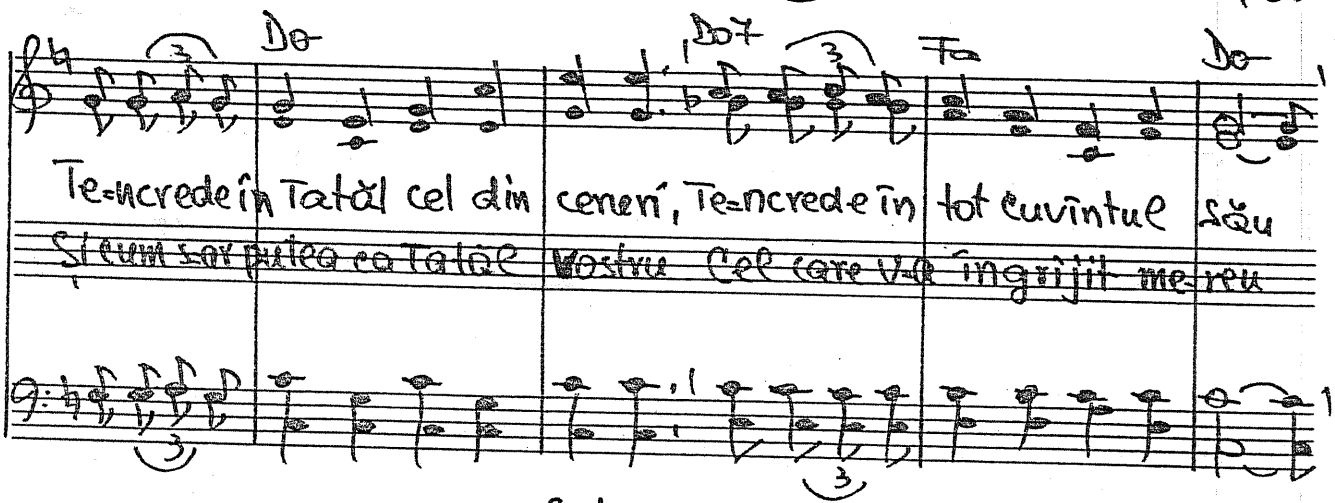

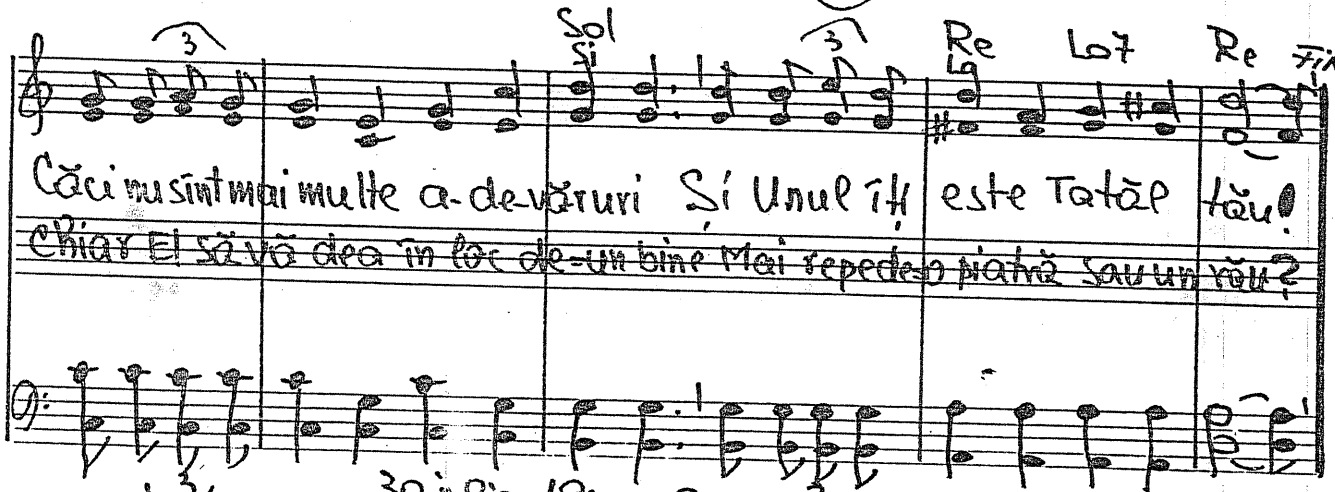

30 iulie 1960 . 9 Dec. 1988 Textul.

D

-1405. Părtășia fericită cu Iisus

Fa Do7 Fa Do

1. Părtă-și-a feri-cită cu I- sus Să se vadă cât mai des în viața mea
2. ~~Să-și reverse Domnul Untdelemnul Sfînt, La nălțare ne-a promis că va veni~~
3. Cînd pe norul slavei Tu vei reveni Și cînd trîmbița-nvierii va suna

Fa Fa7 Sib Do7 Fa

Feri- cire mult mai mare fi-va sus; Mă păzească Domnul spre a nu cădea!
~~Și eu știu că ce-a vorbit El legămînt, Știu că sută-n sută se va împlini.~~
Duhul din odihna morții vei trezi Ca să vin și eu a Te întîmpina.

Refren.

Fa7 Sib Do7 Fa

Glori- oasă este Ziua de-apoi, Tu a- jută-mă să mă pregătesc

Fa7 Sib Fa Do7 Fa

Printre mii de mii cînd vii după noi Harul Tău îmi spune că Te-ntîlnesc

25 aug. 1987. L. Hoteș.

1401. In Dumnezeu eu am nădejdea Fapte. 24.15

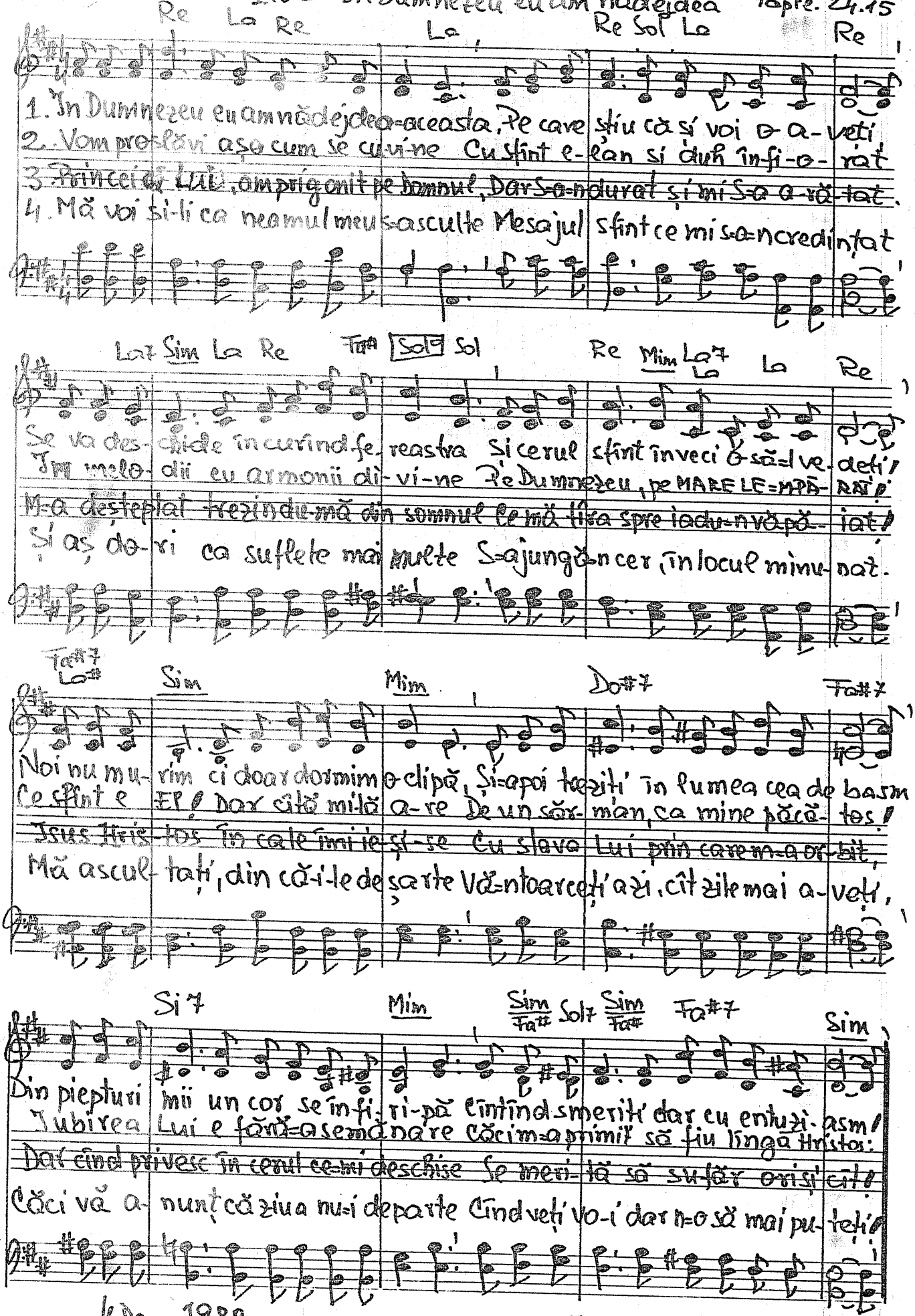

4 Dec. 1988.

TRIO D

– 1406. Dumnezeul meu.

T.S. S.A1 A2

Fa Do7 Fa

1. Dumneze-ul meu, Cre-a-to-rul meu
2. Cerul stră-lu-cit, Mult îm-podo-bit,
3. Zbor î-na-ri-pat, cerul mi-nu-nat,

Fa7 Sib Do

Sal-va-to-rul meu,
Mi l-ai pregă-tit,
Mie-lul Îm-pă-rat
Fii slă-vit în veci!

Fa Lam Rem7 Sol7 Do7

Via-ță Tu mi-ai dat, M-ai răscumpă-rat
Ta-tă iu-bi-tor, Miel Mîn-tu-i-tor,
Coruri în-ge-rești, Frați ce îi iu-bești

Fa Do7 Fa7 Sib Do7 Fa

Din al meu pă-cat –
Duh în-dru-mă-tor, –
Sfinți ce întîl-nești
Fii slă-vit în veci!

24-I-1989

D

-1407. Credincioșilor, sînteți așteptați.

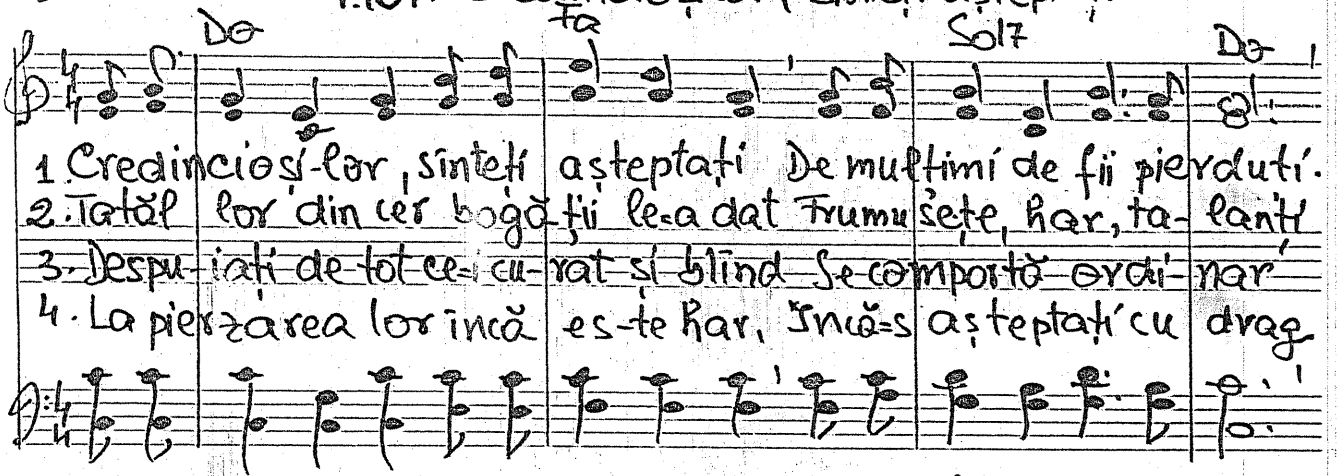

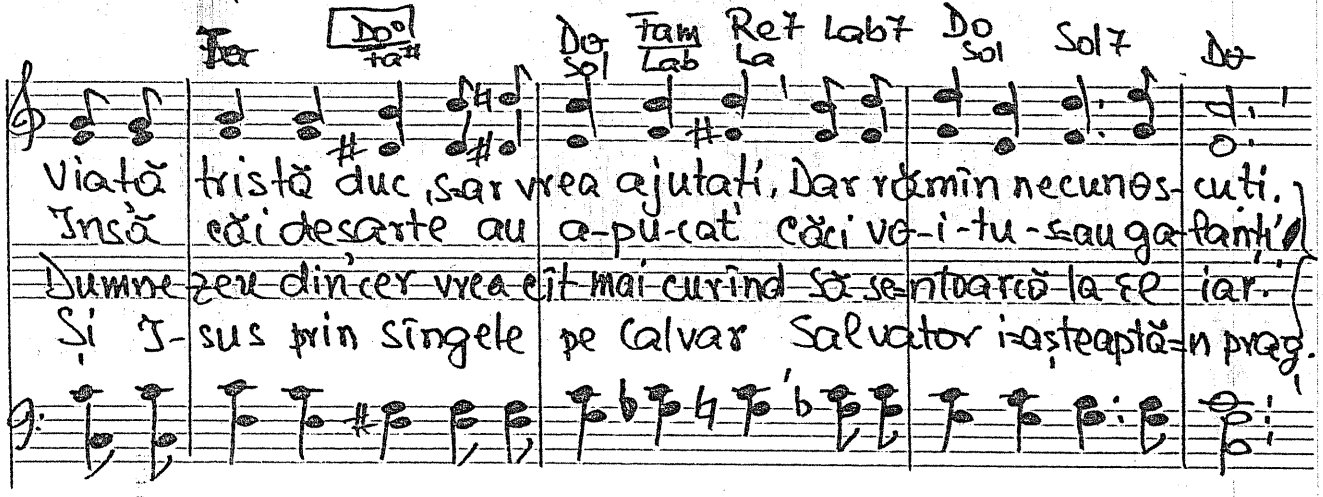

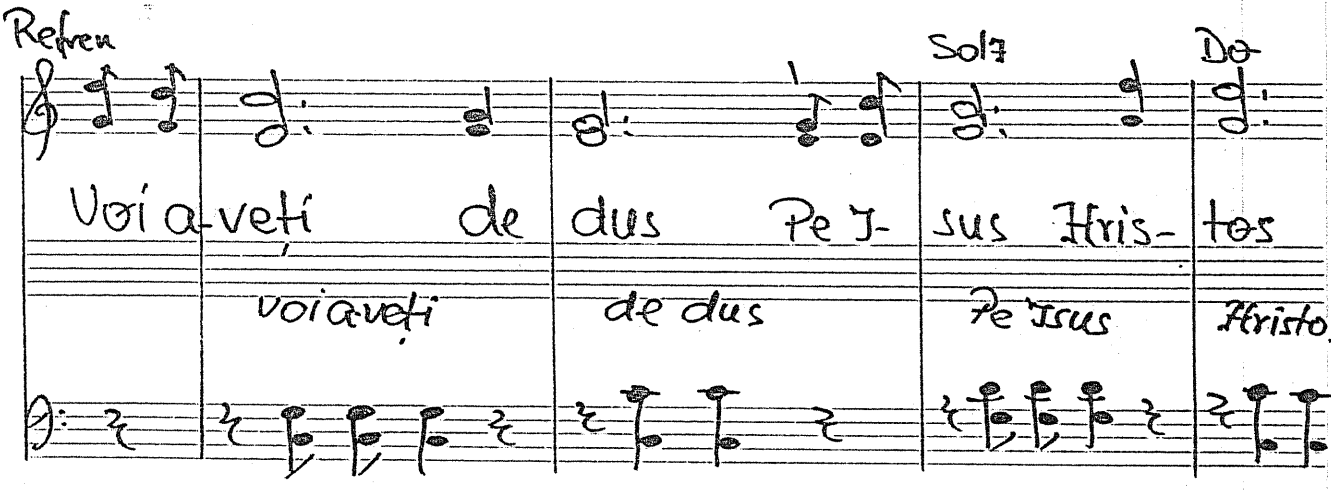

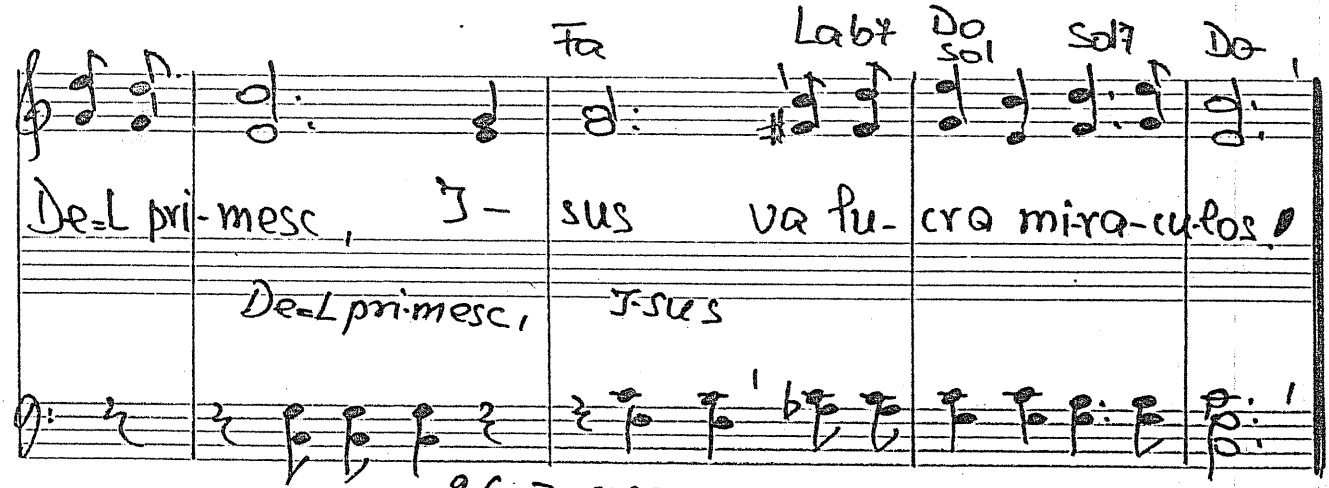

26-I-1989

D

-1408. Transmiteți Bisericii sfinte. Filim. 1.2

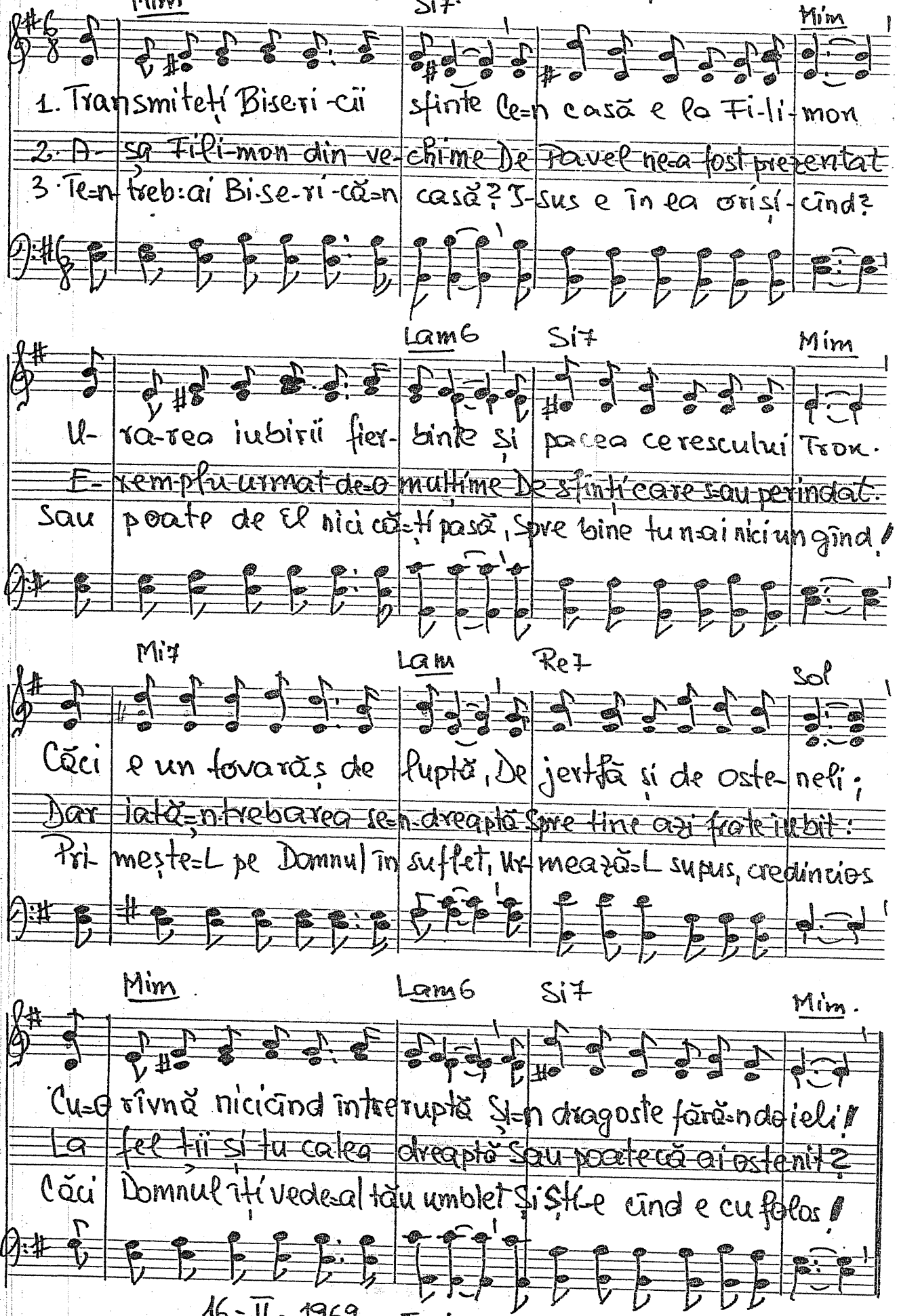

16-II-1969 Text: 28-I-1989

D

Sol - 1409. O, Tatăl meu ceresc.

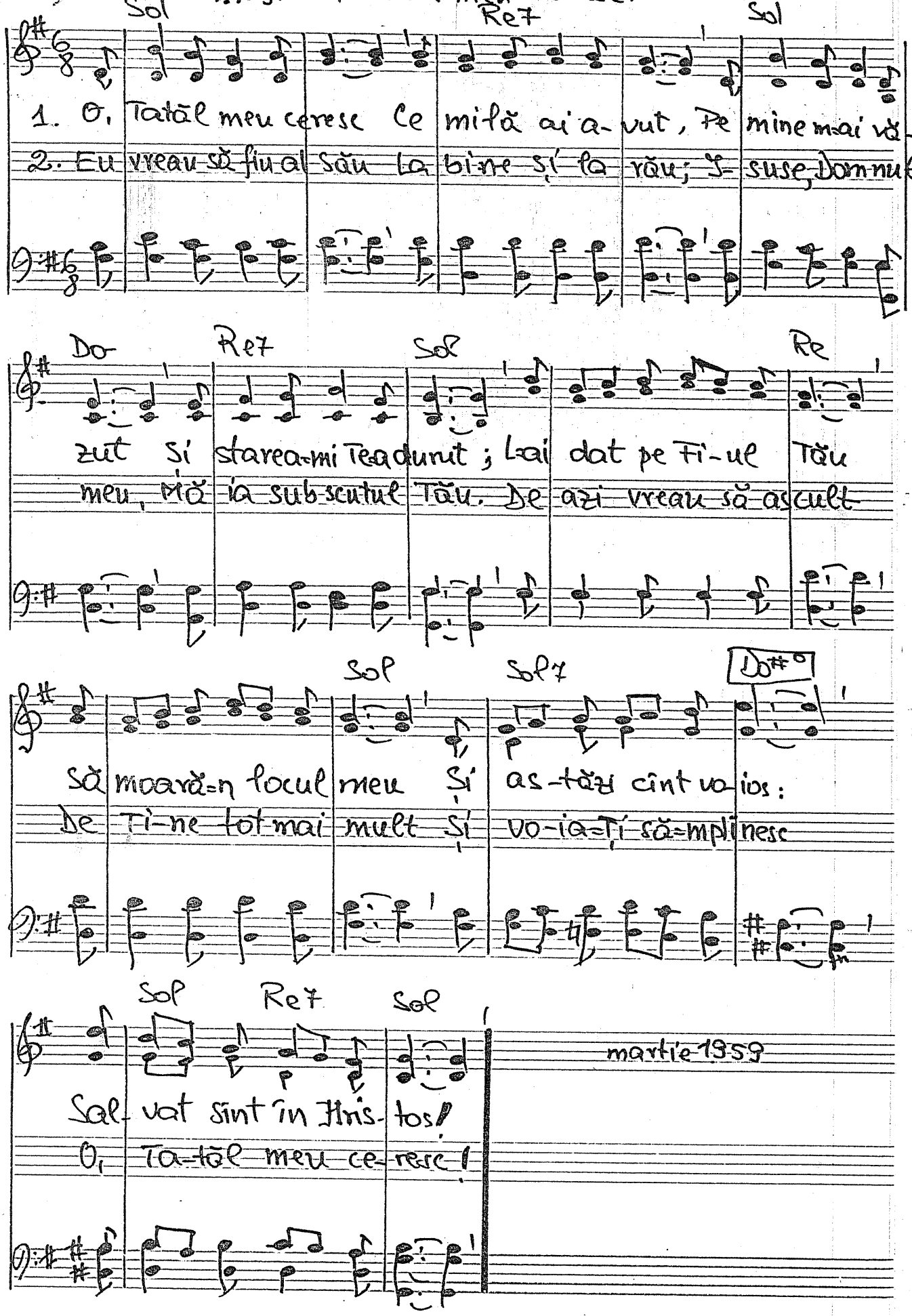

martie 1959

D

-1.410. Sita sfîntă

Do | Sol7 | Do

1. Cernerea e bună | și e de folos | Orice gospodină | cerne bucuros.
2. Tatăl nostru mare | Ne-a avertizat: | Ziua-ngrozitoare | Va veni odat'
3. In grînare sfinte | Vrea doar grîu curat | O, de-am lua aminte! | Nu e de jucat.
4. Mi-lostive Tată | Cred că Fiul Tău | A spălat odată | și păcatul meu

Fa | Do | Fa | Do | Fa | Do | Sol7 | Do

Capeți siguranța | lucrului curat | Nu ai doar speranța | Ci e garantat!
Și că printr-o si-tă | Toți vom fi cernuți. | Ziua cea cumplită | Nu cum va s-o uiți!
Sîntem doar neghină | Fără de Isus. | Apăsați de vină | Duși spre-un foc nespus.
Orice scăzăminte | Ce mai fac eu iar | Azi Te rog fierbinte | Spală-mi-le-n har!

Refren

Do | Fa6 | Sol7 | Do

Grî — ul cînd vei cerne | Ca ..... s-ai bob curat
Grîul cînd vei cerne, cînd vei cerne | Ca s-ai bob curat, s-ai bob curat

Preț ... prin Salvatorul | Fă ..... să potavea
Preț prin Salvatorul, Salvatorul | Fă să potavea, să potavea

Fa | Do | La7 | Rem | Sol7 | Do

In ... sprezări e-ter-ne | Eu ..... mă vreau purtat.
In sprezări eterne, zări eterne | Eu mă vreau purtat, mă vreau purtat.

Lîn — gă El mi-e dorul | Că-i .... DREPTATEA mea!
Lîngă El mi-e dorul, El mi-e dorul | Că-i dreptatea mea, DREPTATEA mea.

16 - V - 1958 Text 30-I-1989

D

-1411. Evanghelia iubirii

Sib Mib Fa7 Sib

1. E-van-ghe-li-a iu-bi-rii Doar Iisus ne-a învă-ţat;
2. Legea cea de-să-vîr-şi-tă Ce-n Iisus s-a re-ve-lat
3. Ce e Mi-la şi Dreptatea Domnul sfînt ne-a în-vă-ţat

Mib Fa Sib6 Do7 Fa

Ca-lea pă-cii, fe-rî-ci-rii, Singur El a practi-cat.
Es-te cea mai po-tri-vi-tă Pentru o-mul cumpă-tat
Ce e Facea, Bunătatea, Tot Iisus ne-a ară-tat

Sib° Sib Mib Re

Punctul nostru de ve-de-re Şi îm-punem de pu-tem
Ne în-va-tă ce-i iu-bi-rea Şi răb-da-rea în du-reri
În iu-bi-rea Lui cea mare Tot ce es-te de fo-los

(Fa7) Sib Sib7 Mib Sib Fa7 Sib

Dar a-duce doar durere Cînd pe EU în frunte-l vrem.
Şi ce e de-să-vîr-şi-rea Prin dumnezeieşti pu-teri.
A-nvă-ţat pe fi-e-ca-re. Fi-e-I slavă lui Hris-tos!

Mai 1958. Text: 14.II-1989.

D

1412. Plin de-o mare-nsuflețire

Gal. 1. 14.

Fa Do7 Fa

1. Plin de-o mare-n-su-fle-ți-re Pentru datini strămoșești;
2. Bune pot să ți se pa-ră Lucru-ri-le-n ca-re crezi
3. Cînd poți al-tu-ia a face Bi-ne-le ce ți-l dorești

Sib (Sdm7) Fa Do Fa La Sib Fa Do Do7 Fa

Plin eram de-o rîvnă vi-e Doar în ce-le omenești:
Însă nici nu se compa-ră De-ai pu-tea mai mult să vezi:
Și cînd min-tea ți-l desface I-ni-ma spre zări cerești.

Do Fa Do Fa6 Do Sol7 Do

Spă-lă-turi și ri-tu-a-luri, Jertfe multe, zeciuieli!...
De-ai putea să vezi pe Domnul, Strălucirea Lui de vis,
Ai vedea ce viață goală, Fără sensuri, ai trăit

Fa Sib (Sdm7) Fa Do Fa La Sib Fa Do Do7 Fa

M-au purtat a lu-mii valuri În păreri și în opreli!
Cerul glo-ri-os și Tronul, Ai pri-ce-pe ce am zis.
Și la ce î-nal-tă școală Harul sfînt te-a rînduit!

Temă din 1959. Text: 14-II-1989

D

–1413. Căci Dima s=a dus . – 2 Tim. 4. 10.

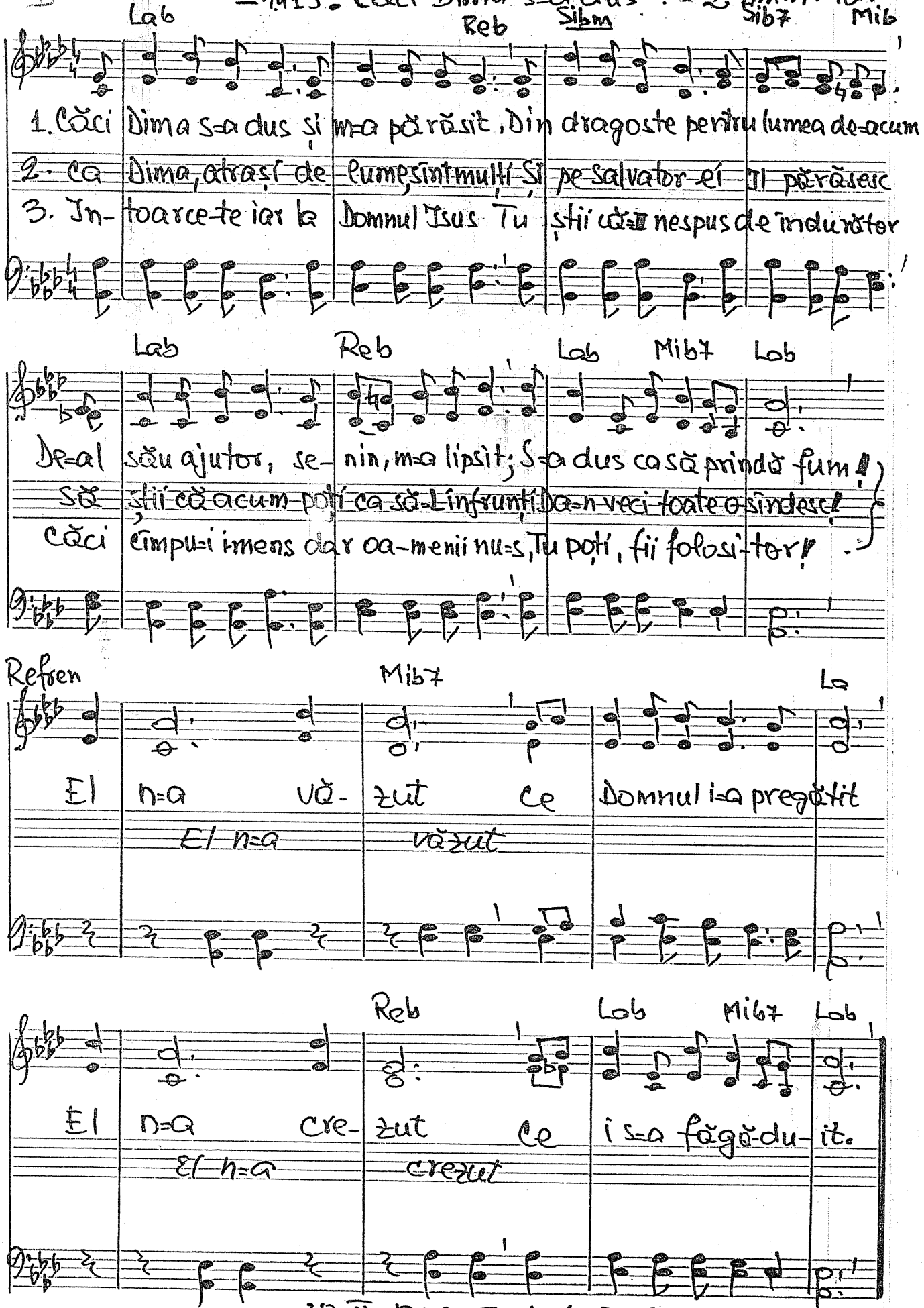

28-V-1958 Text: 14-II-1989.

D

1414. Bucurii din Dumnezeu

Lab Mib7 Lab Sib7 Mib

1. Lumea multe bucurii Poate multor oferi, Totuși ea nu te va mulțumi;

2. Cînd vezi lacrimi mari, fierbinți Cîndul sfintei pocăinți, Copleșind pe copii și părinți

3. Lumea nu poate ierta, Mîngîiere nu-ți va da, Pace n-are, deci n-o mai căuta!

Reb Lab Reb Mib7 Lab

Însă Domnul Dumnezeu Cînd îți ia păcatul tău Lacrimi dulci pe obraz vor țîșni.

Cînd bolnavii-s vindecați, Intristații-s mîngîiați Cei de ieri păcătoși, azi sînt sfinți.

Tot ce sufletul ți-ar vrea, Toată însetarea ta Numai Domnul o va stîmpăra!

Refren.

Mib7 Lab Sib7 Mib

Bucurii — din Dumnezeu, Bucurii — din Dumnezeu

Bucurii din Dumnezeu, Dumnezeu Bucurii din Dumnezeu, Dumnezeu.

Lab Reb (Sibm) Lab Mib7 Lab

Bucurii din Dumnezeu Am primit de acum și eu Și Ți cînt, și Ți cînt Lui mereu!

2-II-1989 Text: 21 mai 1989.

D

1.415. Domnul plin de milă e și azi

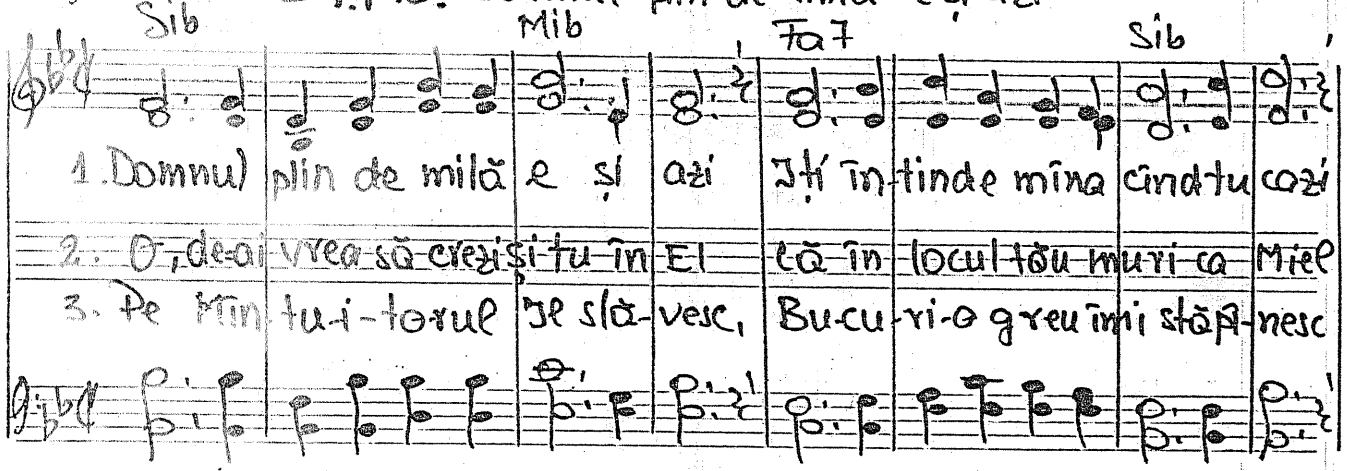

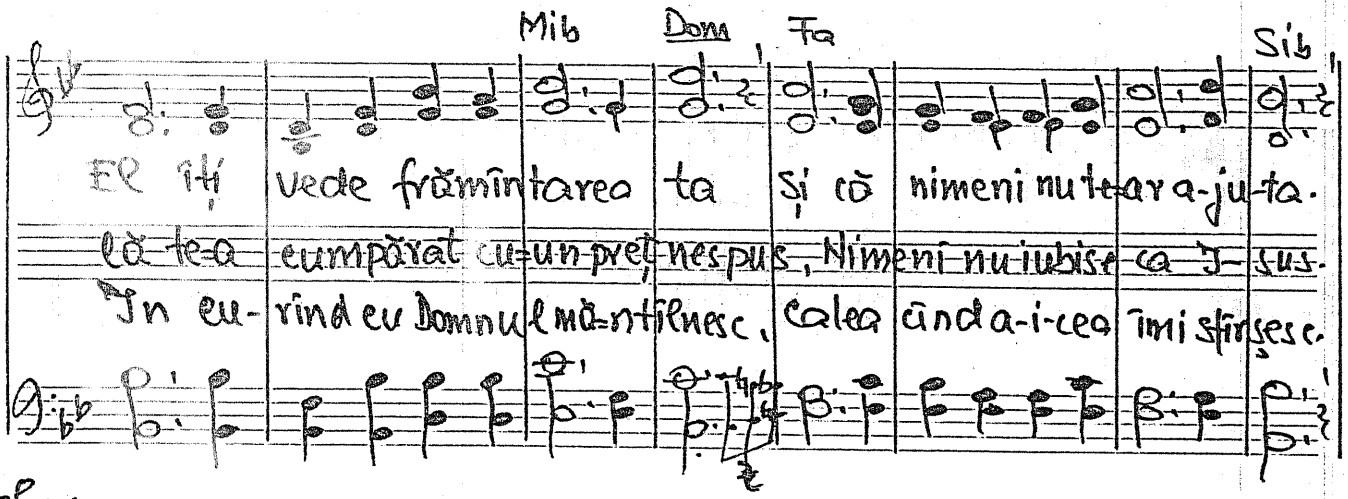

Sib Mib Fa7 Sib

1. Domnul plin de milă e și azi Îți întinde mîna cînd tu cazi
2. O, de-ai vrea să crezi și tu în El Că în locul tău muri ca Miel
3. Pe Mîntu-i-torul Îl slăvesc, Bucuri-o greu îmi stăpînesc

Mib Dom Fa Sib

El îți vede frămîntarea ta și că nimeni nu te-ar ajuta.
Că te-a cumpărat cu un preț nespus, Nimeni nu iubise ca Isus.
În curînd cu Domnul mă-ntîlnesc, Calea cînd a-i-cea îmi sfîrșesc.

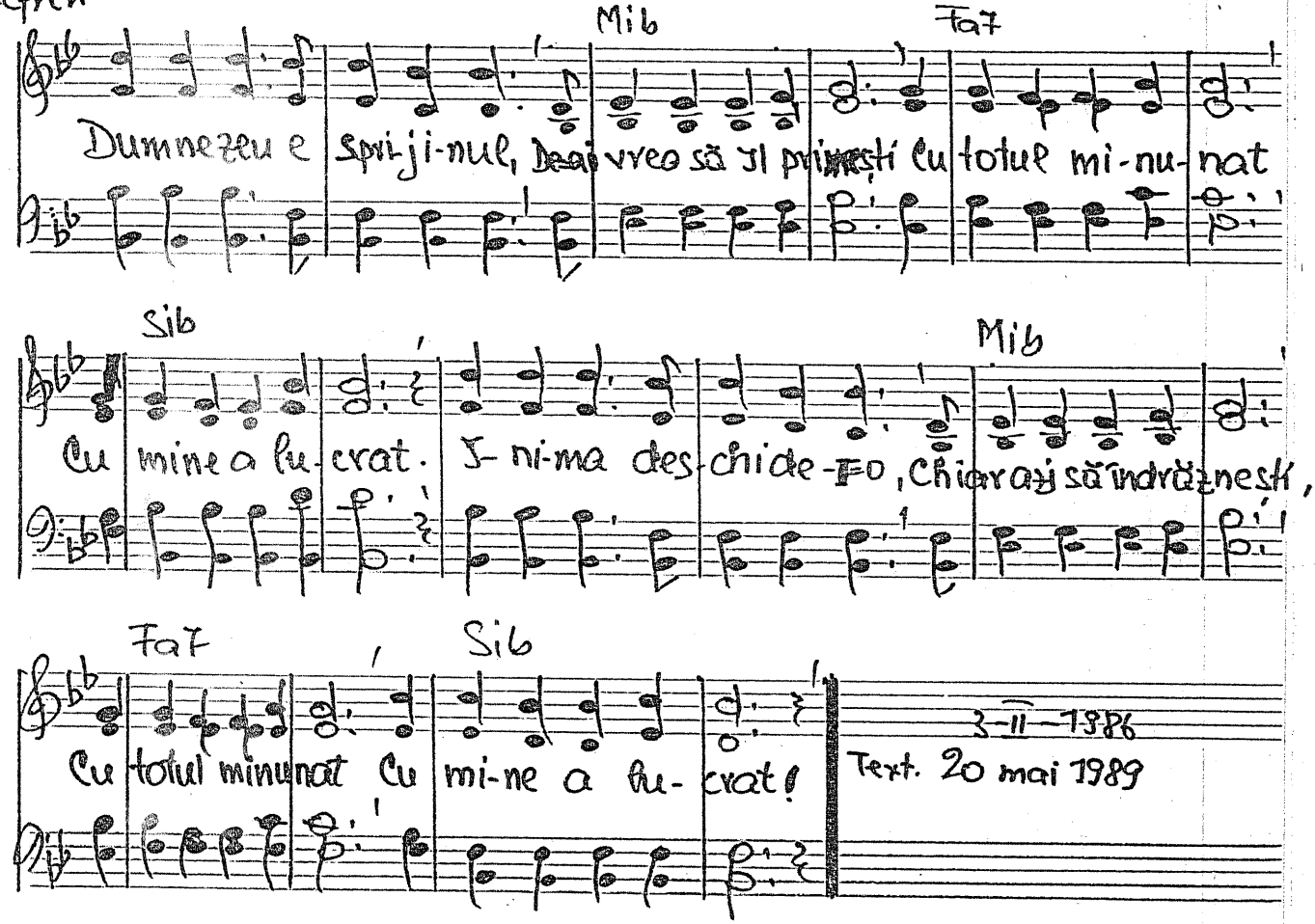

Refren

Mib Fa7

Dumnezeu e Spri-ji-nul, De-ai vrea să Îl primești Cu totul mi-nu-nat

Sib Mib

Cu mine a lu-crat. I-ni-ma des-chi de-F-o, Chiar azi să îndrăznești,

Fa7 Sib

Cu totul minunat Cu mi-ne a lu-crat!

3-II-1986
Text. 20 mai 1989

D

116. Ce iubire jertfitoare...

1. Ce iu-bire jert-fi-toa-re Domnul nostru a a-vut
2. Unde-i pana is-cu-si-tă Chi-pul Tău a-L zugrăvi?
3. Numai haru-l Tău I-su-se Ca-re ne-ai des-coperit

Plin de milă și-ndu-rare A murit su- pus, tăcut.
Cine e as- cetul ca-re Sfînt ca Ti-ne vrea hră-i?
A a-tras în- cet la Ti-ne Pe a-cei ce au venit.

El, Cel ce de veacuri multe Ne-a fost prezentat ca Miel,
Mi-că e pu- tere-a noastră Și cădem a- fit de desf
Duhul sfînt ce mij-lo-cește Și ne cer-ce-tează-n pat

Prinspe cruce în pi-roane Domnul nu s-a plîns defel.
Însă nu la fapte bune Ai pri-vit cînd ne-ai ales!
Ne-a atras ca să cunoaștem Voia Mare-lui Tău sfat!

26 aug. 1959. Text: 3-II-1989.

Duet

-1417. Tu vezi

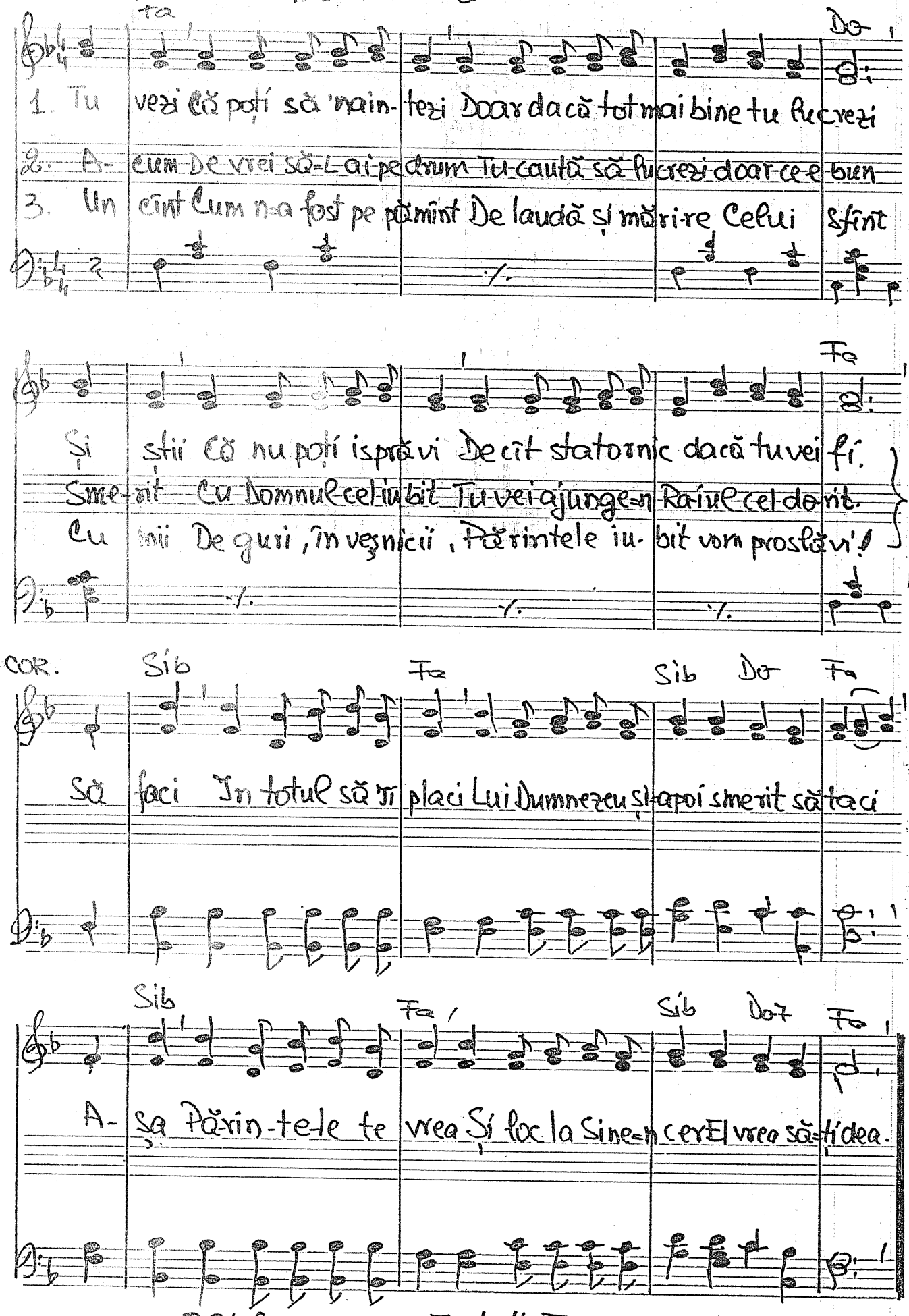

23 iulie 1959 Text: 14-III-1989.

D

1418. Mulțimi de oameni au pornit

Luca 19. 36-44.

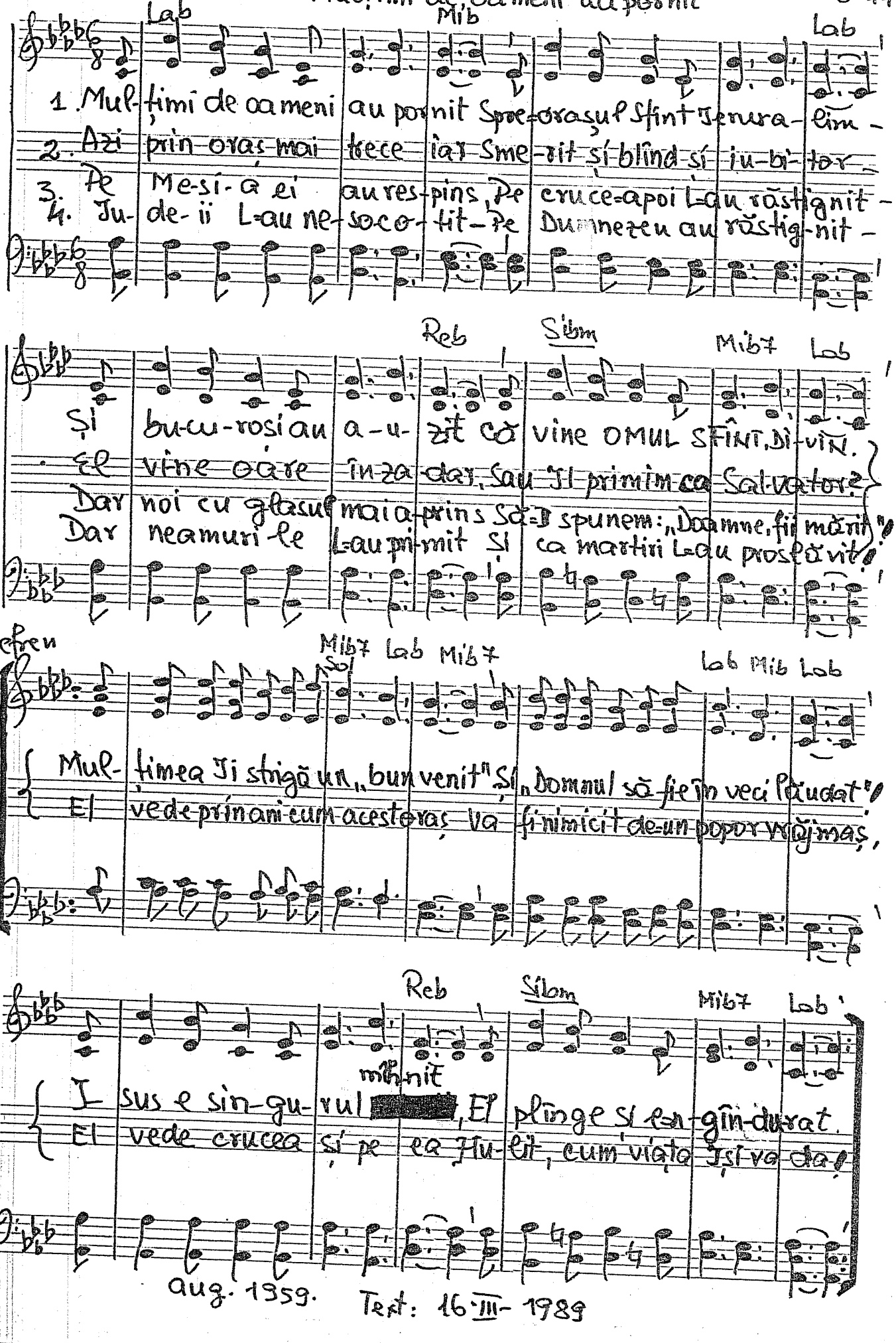

aug. 1959. Text: 16-III-1989

– 14 19. Iisuse, Tu din dragoste

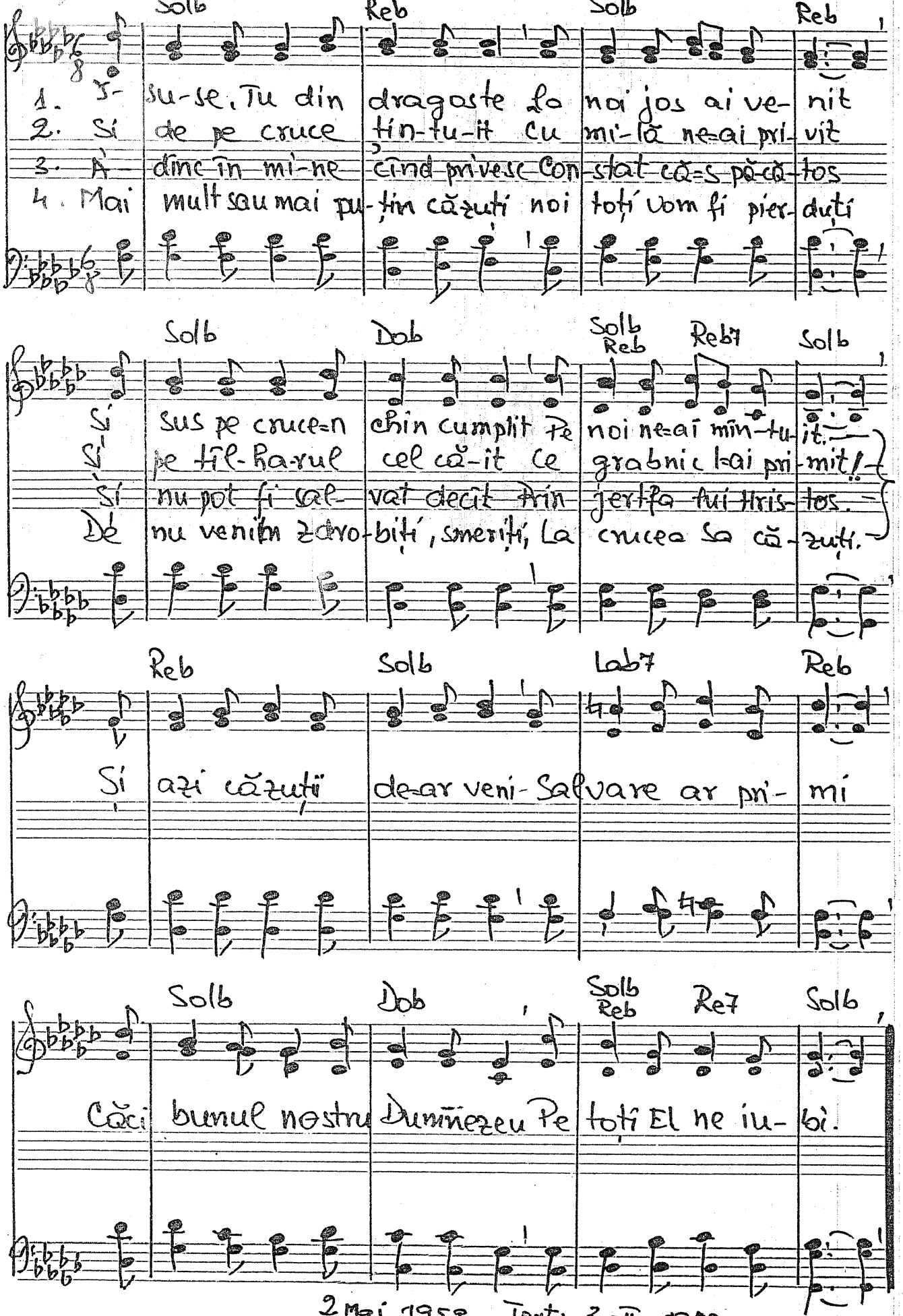

2 Mai 1959. Text: 3-II-1989

D

1420. Oricine are ochii deschiși

Do Sol Do Re7 Sol

1. Oricine are ochii deschiși Vede sfîrșitul apropiat
2. Duhul cel sfînt lumină va da celui ce mîntuirea își vrea

Do Fa Sol Do Sol7 Do

Fă-ră-de-le-gea culmi a a-tins, Largă e poarta în spre păcat.
Și-l va conduce în spre I-sus, Mare-le Preot, har să îi dea.

Sol Re7 Sol Re7 Sol

Duhul cel sfînt mai caută și-acum Pe omul care se vrea salvat
Timpul nespus de mult s-a scurtat, Gîndul curat a-plică-l îndat'

Do Fa Mi Fa Do Sol7 Do

Oricine caută drumul cel bun Prin Duhul sfînt el e a-ju-tat.
Numai Isus să-ți fi-e model Căci numai El s-a crucificat.

8 martie 1960 Text: 20 mai 1989.

Solo

1421. Jsuse dragă, cînd vei veni

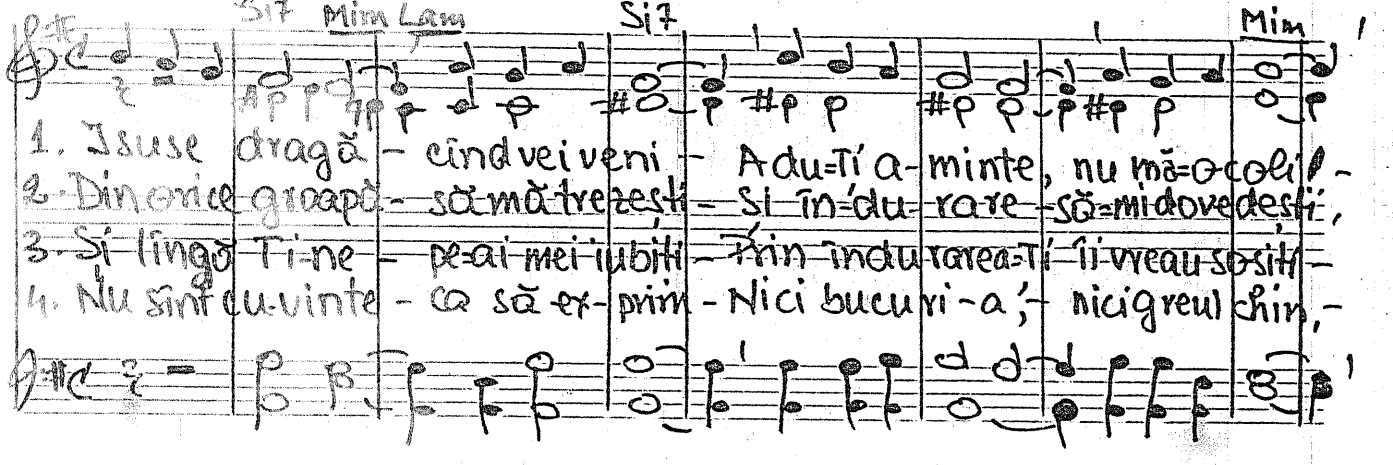

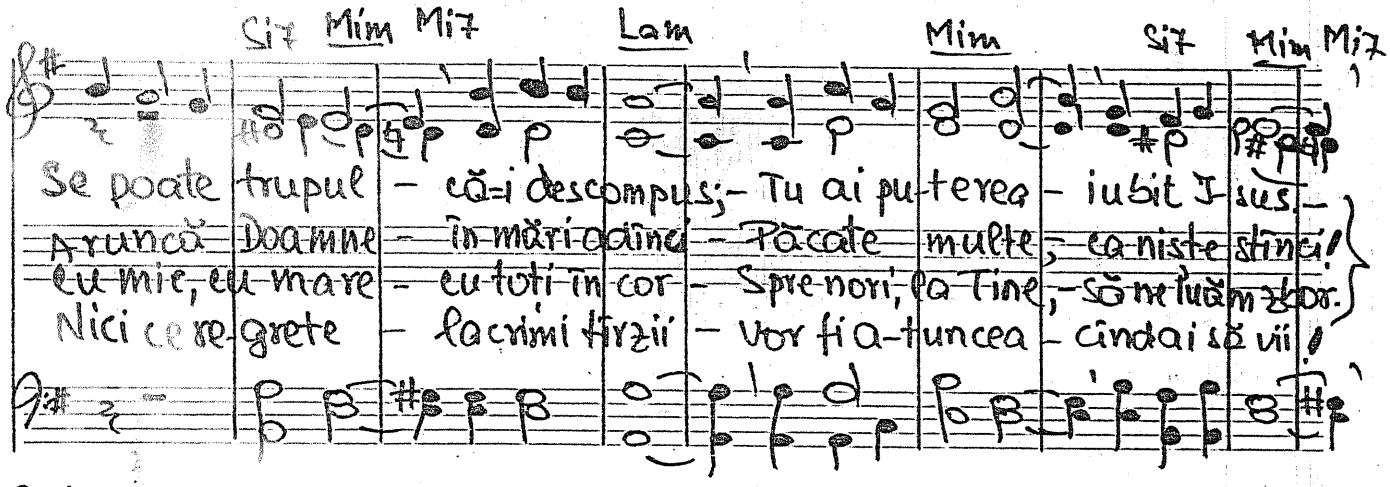

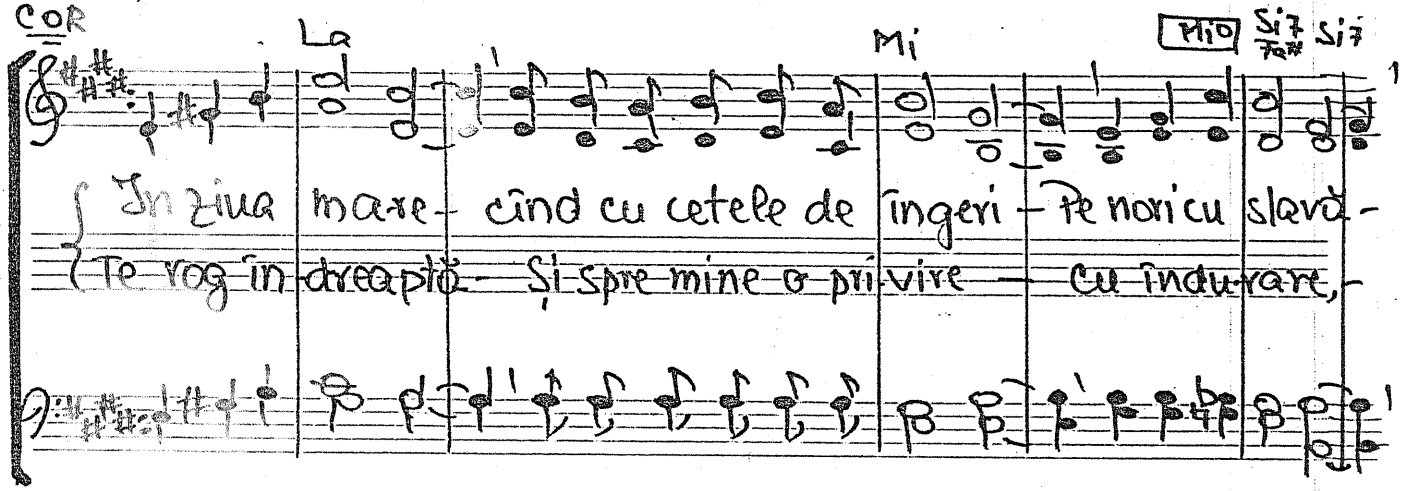

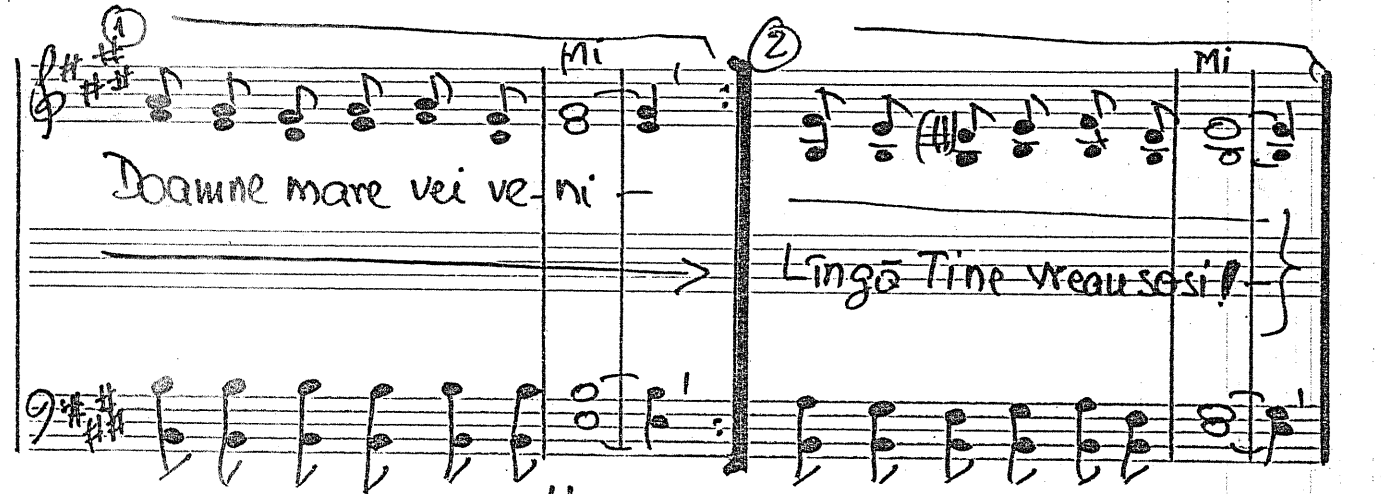

11 mai 1989.

(Sdo) 1422. Domnul Sfînt să te păzească Num. 6.23-25.

Mim Si7 Mim Lam Re Sol Mi7 Lam

1 Domnul Sfînt să te păzească Fie-ți binevoitor Viața să ți-o ocrotească
2. Fața Lui să-ți lumineze Cîte zile vei trăi În necaz te-mbărbătează
3. Plin de milă și-ndurare Domnul fie-ți ne-ncetat Să-ți lumină pe cărare

Re7 Sol Si7 Do Re7 Sol.

Și să-ți fie-ndurător Și pe brațul său te creeasză Milostivul Creator.
Ca să poți a-l birui. El să nu se depărteze Cînd în gre-u-tăți vei fi!
Ca să duci un trai curat Domnul în iubirea Lui mare Să te ia la cer odată!

11 MAI 1989.

(Sdo) D Mim — 1423. Lucrurile cele-ascunse Rom. 2.14-16

Si7 ① Mim ② Mim

1 { Lucru-ri-le cele-as-cunse Într-o zi s-or da-n vileag: — — }
{ Astăzi taine nepă-trunse Mîine fiți! → i-le știe-ți! }
2 { Domnul a promis că-odată Ce-i ascuns va judeca — — }
{ Și sentința ce-o fi dată Nimeni n-o va → mai schimba. }

Lam Mim Si7 Mim Mim

{ Unii-s fac din fire lege Alții n-o țin chiar de-o au; — — }
{ Se a-fundă-n fărdelege, La întrecere se → ia-ul }
{ Veșnică e osîn-di-rea De-ai respins pe Dumnezeu — — }
{ Tot pe veci e răsplătirea De-ai primit pe Fiul → Său. }

11 mai 1989

1424. Chem acum la mîntuire

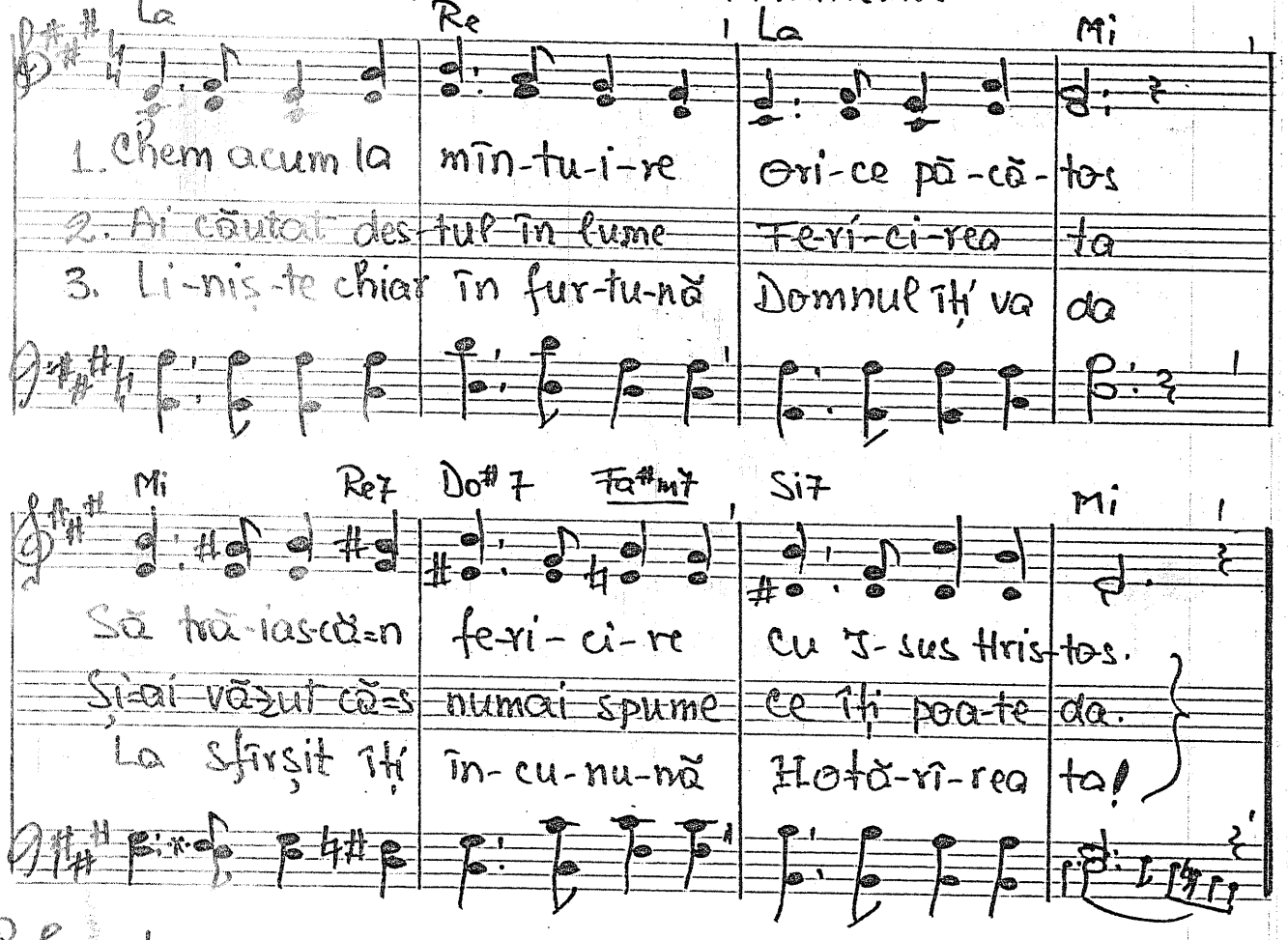

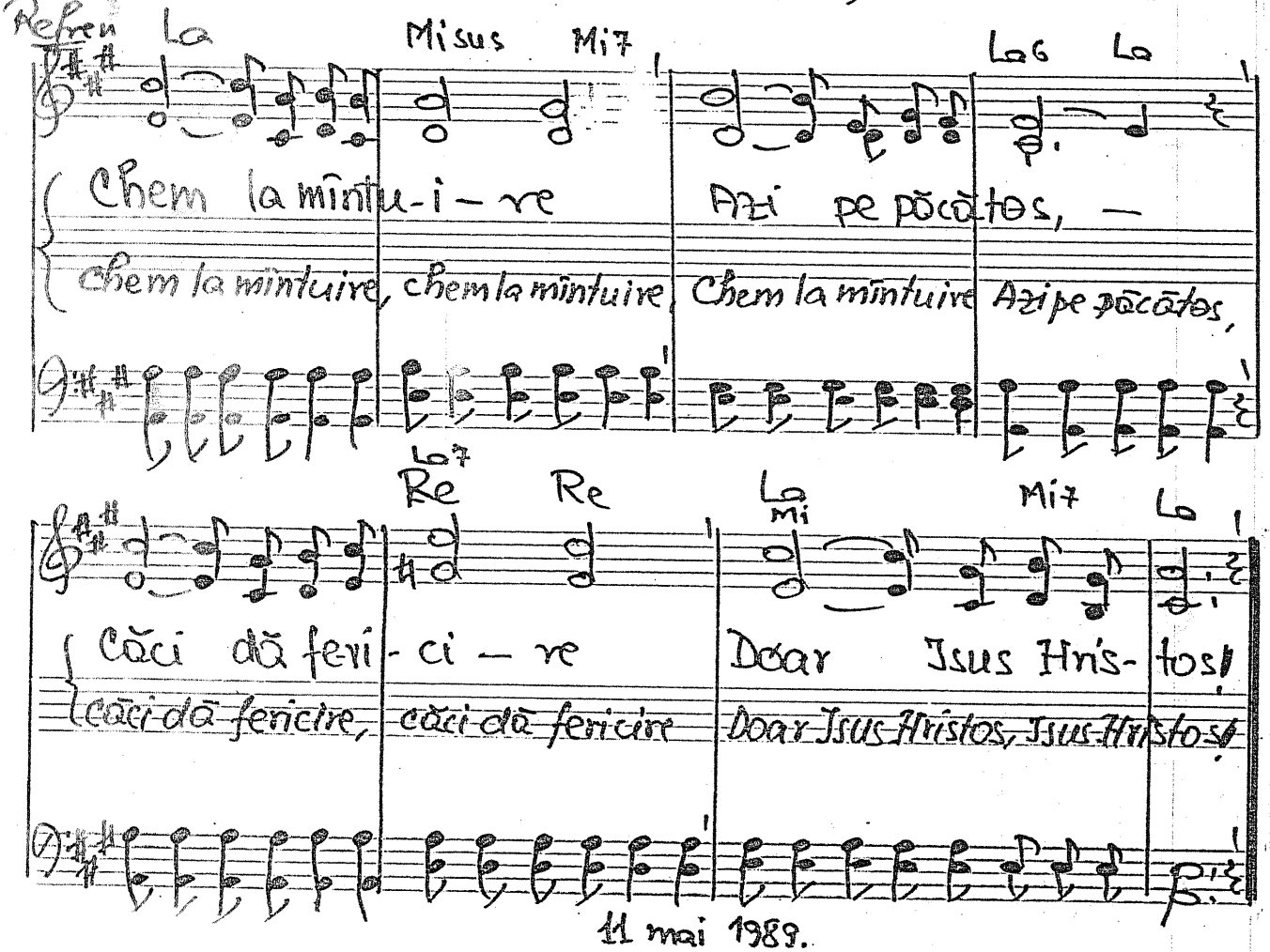

11 mai 1989.

D

-1425. Prin păcat te-ai pierdut Rom. 5. 12-19

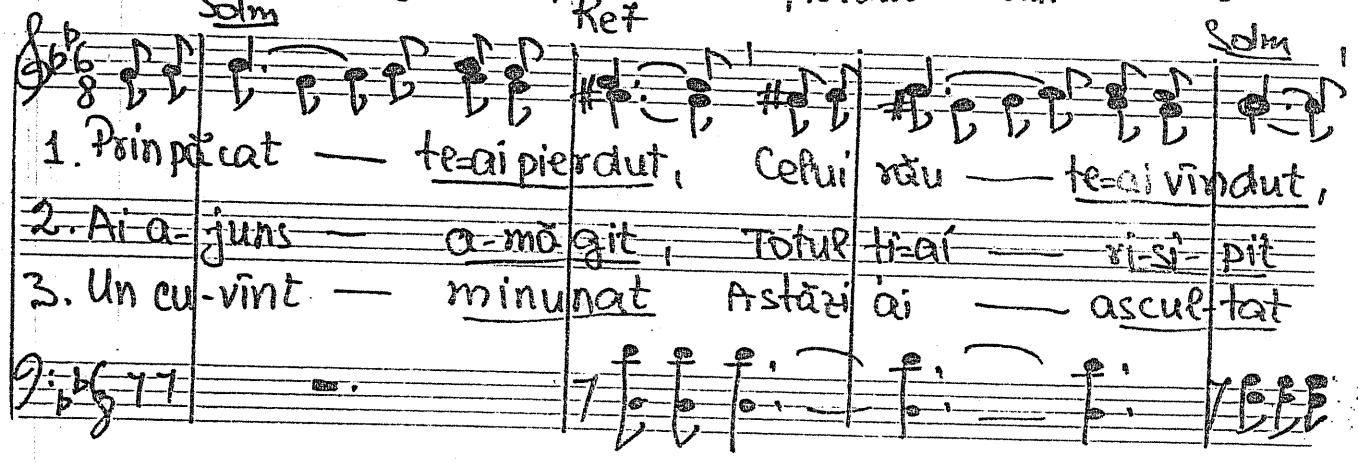

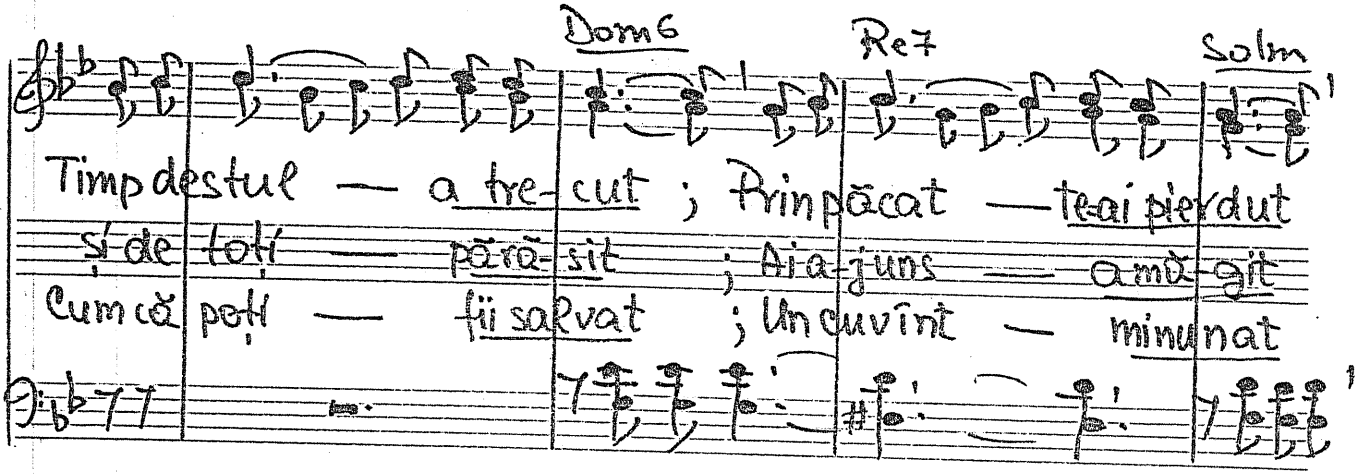

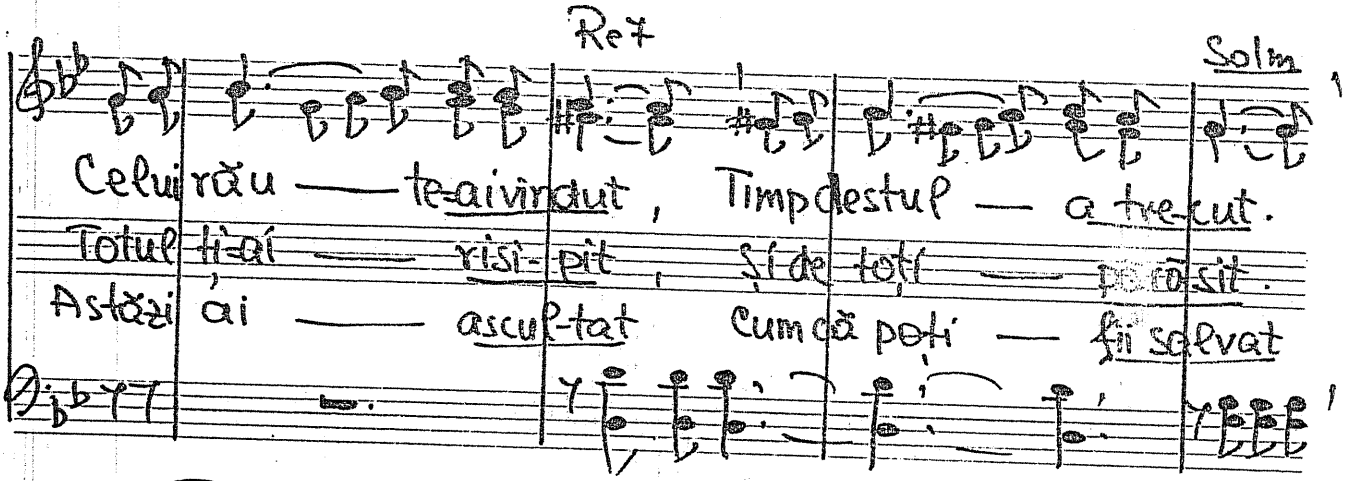

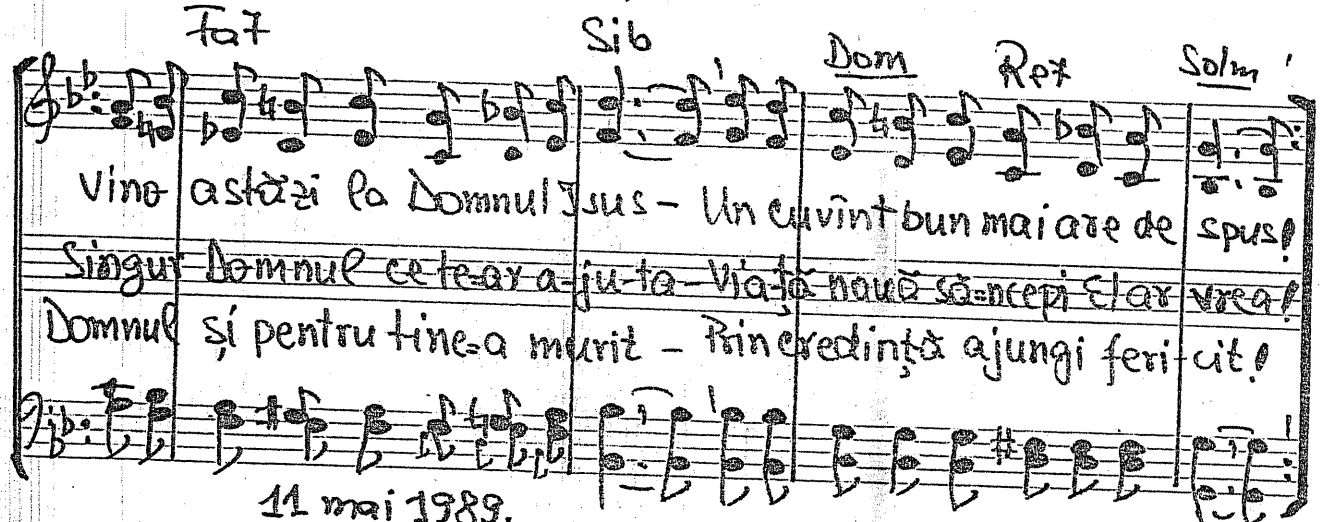

11 mai 1989.

1426. Prea greu pentru mine! Num. 11. 14-17

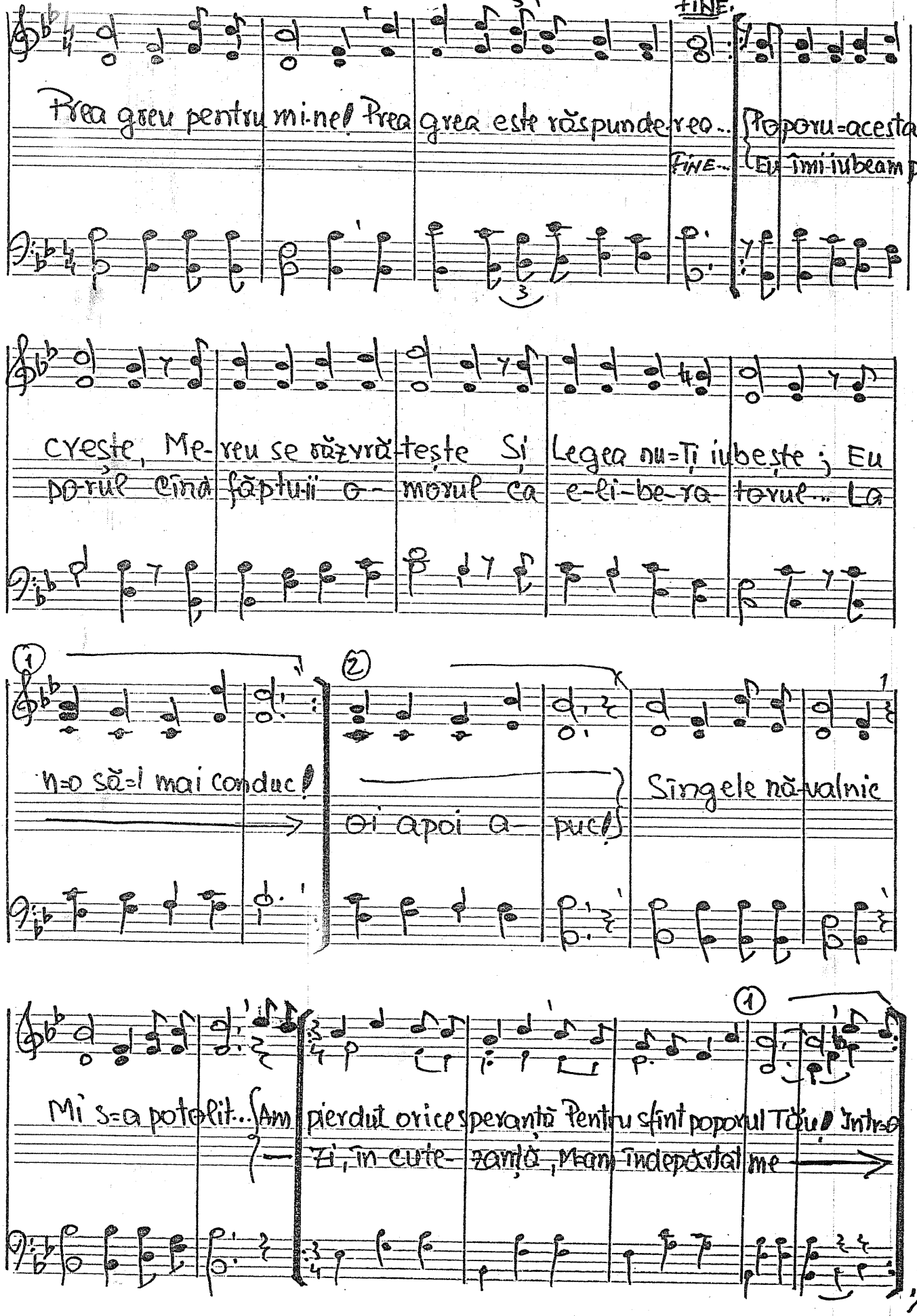

-/ 1426 (2)

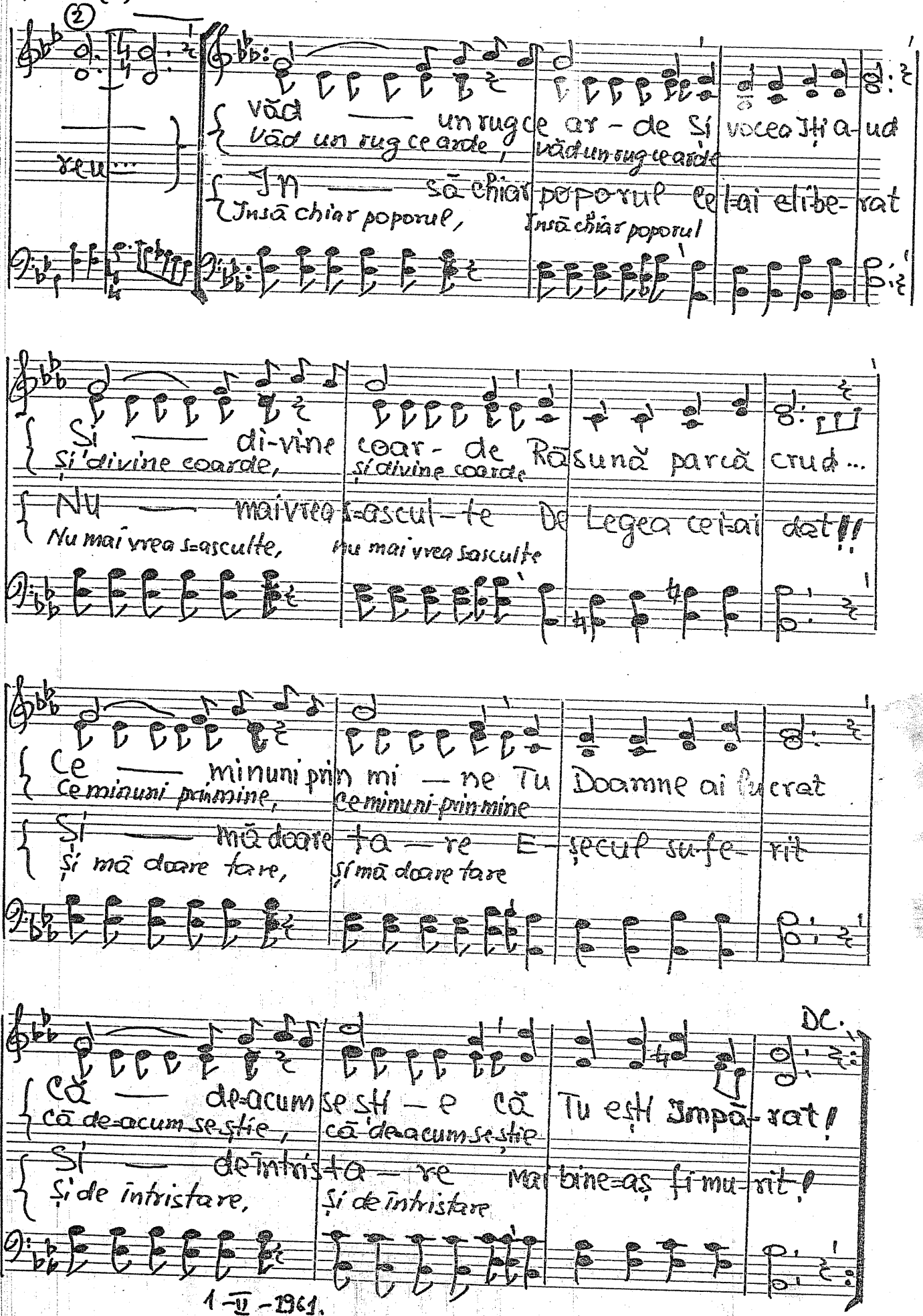

1 - VI - 1961.

D

1427. Nu-i nici un om nepribănit. Rom. 3. 9-12

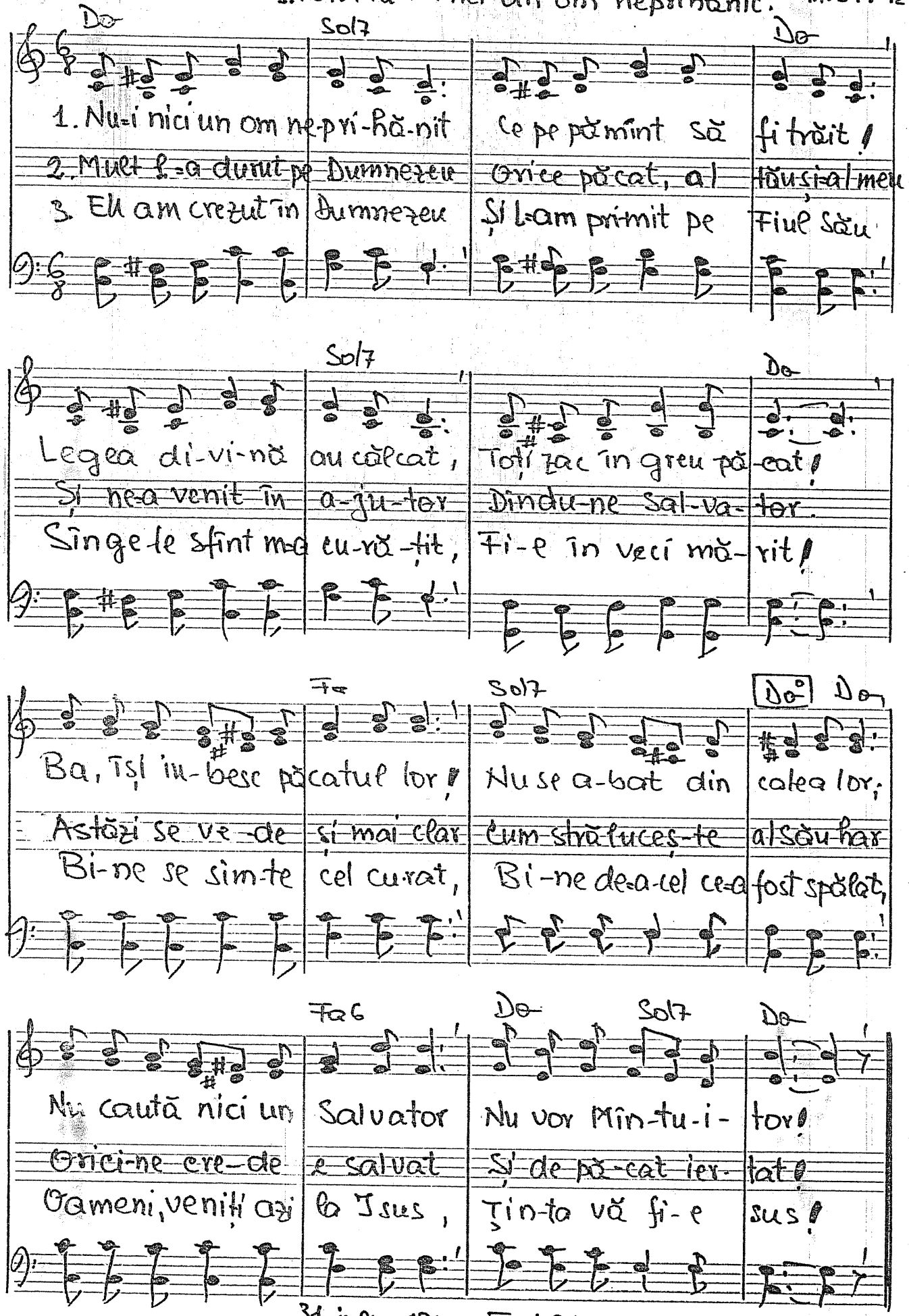

31 iulie 1960 Text 21 mai 1989

UNISON

-1428. Părinte iubitor. DUET TUTTI

Re

T.

1. Părinte iubitor - Dorim cu mare dor - Să bine- cuvinteşi -
2. Cu Tine biruim - Şi-raiul moştenim - Pe Tine cînd Te-avem -
3. Cuvîntul Tău cel sfînt - Dat nouă pe pămînt - Ca sfînt îndrumător -

La7

Şi-n inimi să lucrezi - Fă-ne Tu după voia Ta - Să se facă doar voia
Mi-nu-ni-le-Ţi vedem - Cînd trăim după voia Ta - Şi-mplinim numai voia
Spre locul stătător - Oglindeşte voinţa Ta - Are făgăduinţa

Re

COR

Ta - Ca s-avem ocrotirea Ta - Şi-îndurarea Ta -
Ta - Ţi simţim ocrotirea Ta - Mîngîierea Ta -
Ta - Pentru cel care voia Ta - Să-mplinească vrea -

} Doar voia

La7

Re

La7

Re

Ta -, În totul voia Ta - Doar voia Ta - În totul voia Ta -

16 mai 1989

D

-1429. Priviți la Domnul Isus.

La Re La

1. 2. 3. 4. Pri- viți la Domnul Isus, { Pri- viți cum S-a ru- gat -
Cum S-a supus voios -
La tot a re- nun- tat -
La bi- ru- in- ța să -

5. O luptă es- te viața, Te luptă cu a- vînt! -

Fa#m7 Si7 Mi7

{ Pri- viți și luați e- xemplu, { El cum a proce- dat -
E- xemplu lumi- nos! -
Cum blînd a as- cul- tat -
Să știți cum proce- da -

Și ce- re- n- ți- le- lep- ciune Și sfaturi din Cuvînt!

Refren Mi7 Re La La Do#7 Fa#m

1. 2. 3. 4. Nici slavă, nici mă- ri- re Ci doar un om smerit

5) Și nu ul- ta o cli- pă Că- n lupta ce- a mai grea

Re La Mi7 La

Și nici o păr- ți- ni- re La Tatăl m-a găsit!

I- sus e lîngă fi- ne, E chiar la dreapta ta!

20 mai 1989.

150. Eu Doamne știu...

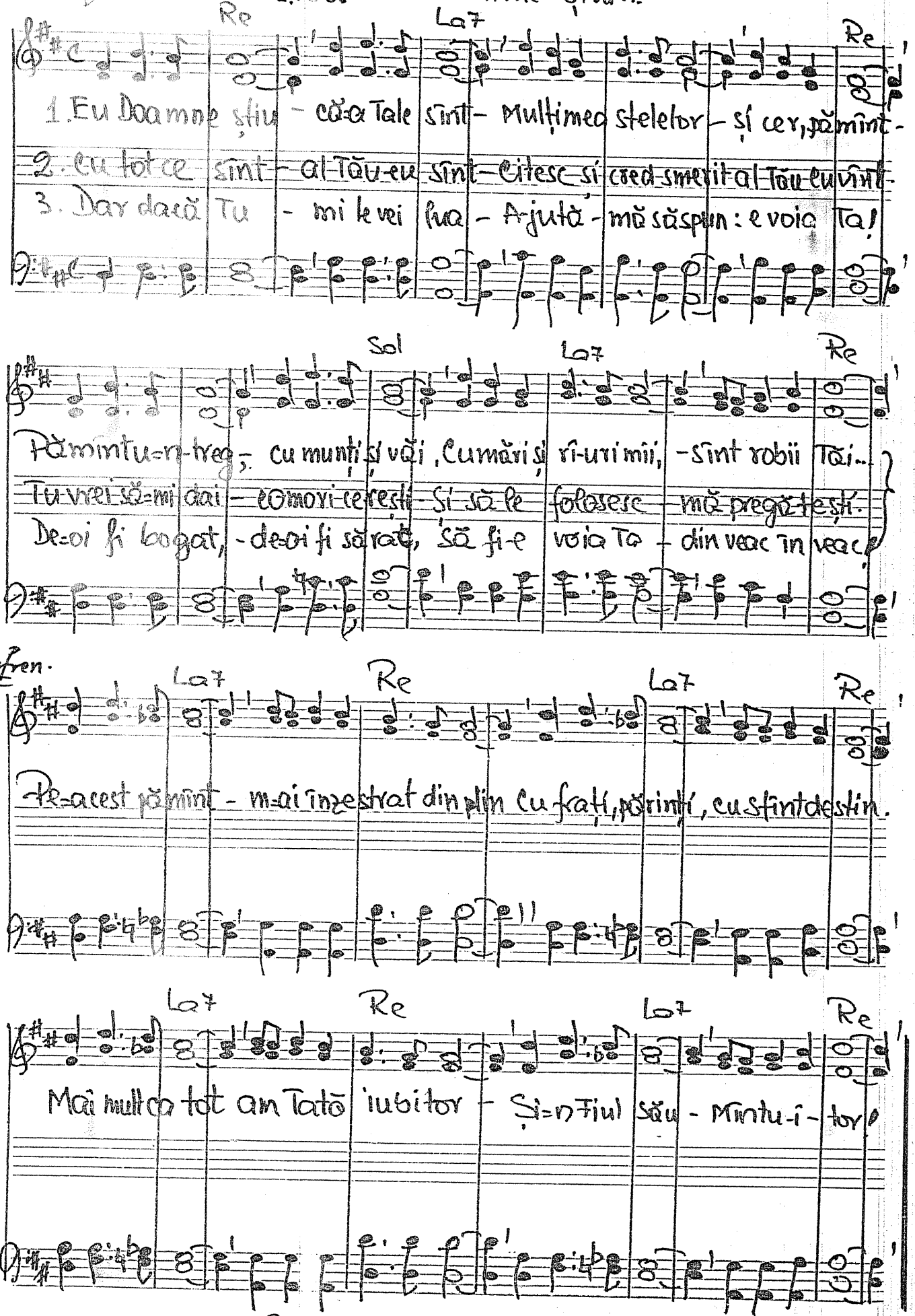

20 mai 1989.